

**KANTO**

# Vibration Roller

---

バイブレーションローラ

KV15CS

## パーツリスト

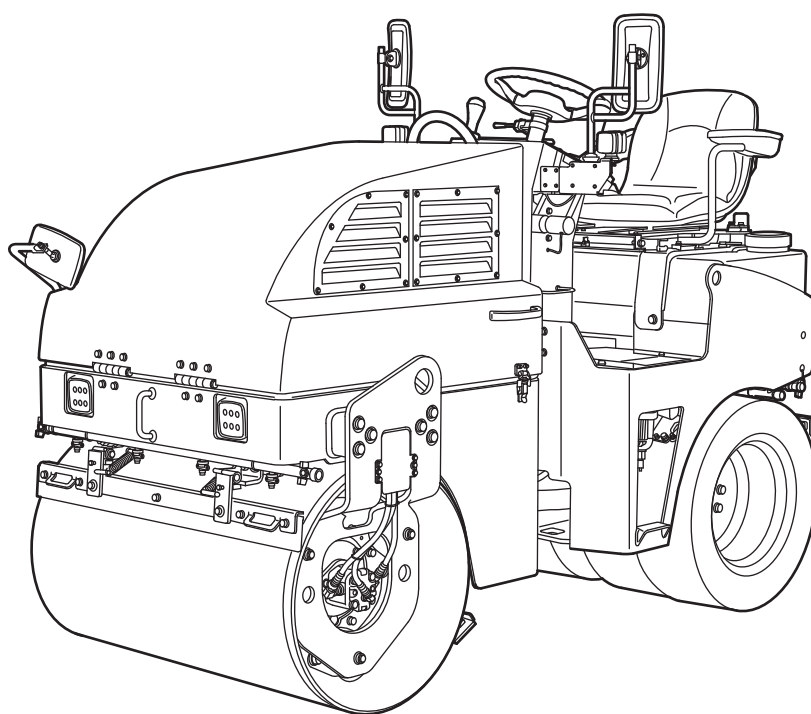

**KANTO TEKKO CO., LTD**

6.2023



# パーツリストのご使用について

1. このパーツリストは、KV15CS 振動ローラの、エンジンを除く車両部品のパーツリストであります。
2. このパーツリストは、特殊仕様部品は含まれておりません。
3. エンジン部品については、クボタ D1305 型ディーゼルエンジンのパーツリストをごらんください。
4. 部品の御注文について。  
部品を御注文する際は、パーツリストのイラストとリストを御参照の上、弊社部品課または販売店へ次の項目を御連絡ください。
  - (1) 車両型式（本体取扱説明書の 0-4 ページ参照）
  - (2) 車台番号（本体取扱説明書の 0-4 ページ参照）
  - (3) 装置名、記号
  - (4) 部品番号
  - (5) 部品名称
  - (6) 必要数量

部品発注などに備えて、貴車の車台番号、エンジン番号、納入年月日を記入しておくとう便利です。

車台番号	
エンジン番号	
納入年月日	年 月 日

5. 部品交換の際は必ず「関東鉄工純正部品」をご使用ください。
6. パーツリスト上のイラストは部品の位置、形状を部品注文に支障のない範囲で示してありますので、必ずしも現品と一致してはいません。
7. 記載部品は予告なしに、削除、変更、非売品とする場合がありますので、ご承知おきください。



# 目次

## Contents

装 置 名	Name	ページ Page
エンジン装置	ENGINE SYSTEM	4
冷却装置	COOLING SYSTEM	8
吸気装置	INTAKE SYSTEM	12
排気装置	EXHAUST SYSTEM	14
燃料配管装置	FUEL SYSTEM	16
スロットル装置	THROTTLE SYSTEM	18
前後進装置	TRAVEL CONTROL SYSTEM	20
振動輪装置	VIBRATION DRUM SYSTEM	24
後輪装置	REAR WHEEL SYSTEM	28
駆動油圧配管装置	HYDRAULIC TRAVEL SYSTEM	30
振動油圧配管装置	HYDRAULIC VIBRATION SYSTEM	34
操行油圧配管装置	HYDRAULIC STEERING SYSTEM	36
ステアリングシステム	STEERING SYSTEM	38
フロントフレーム装置	FRONT FRAME SYSTEM	40
リヤフレーム装置	REAR FRAME SYSTEM	46
センターピン装置	CENTER PIN SYSTEM	52
スクレーパ装置	SCRAPER SYSTEM	54
エレクトリック装置	ELECTRIC SYSTEM	58
散水装置	WATER SPRINKLER SYSTEM	64
液剤噴霧装置	EMULSION SPRINKLER SYSTEM	68
デカール	DECAL	72
アンダーミラー (オプション)	UNDER MIRROR(OPTION)	76
ハザード (オプション)	HAZARD(OPTION)	78
散水タイマー (オプション)	WATER TIMER(OPTION)	80

# エンジン装置 ENGINE SYSTEM(KV15CS)

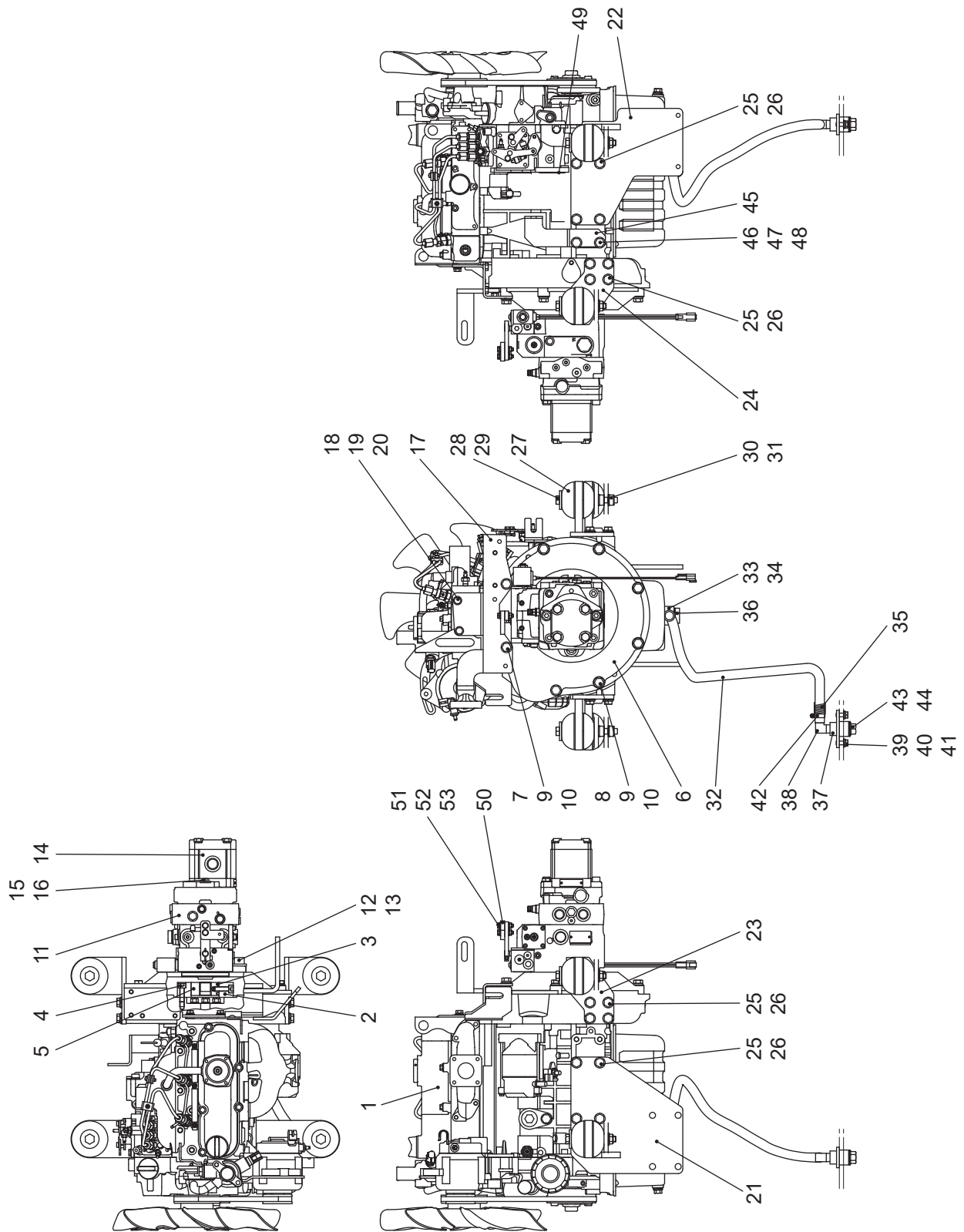

# エンジン装置 ENGINE SYSTEM(KV15CS)

記号 Key No.	部品番号 Parts No.	部品名称	Parts Name	数量 Q'ty	備考 Remarks
1	135112	エンジン	ENGINE	1	
2	1449	カップリング	COUPLING	1	
3	CP04082	スプリングピン	SPRING PIN	3	
4	C10356	六角穴付ボルト	CAP SCREW	6	
5	161190	カップリングボス	BOSS	1	
6	131445	ポンプハウジング	PUMP HOUSING	1	
7	9033	六角ボルト	BOLT	2	
8	9047	六角ボルト	BOLT	6	
9	9252	バネ座金	SPRING WASHER	8	
10	9235	平ワッシャー	WASHER	8	
11	165400	トラベルポンプ	TRAVEL PUMP	1	
12	C14356	六角穴付ボルト	CAP SCREW	2	
13	CW142	ハードワッシャー	HARD WASHER	2	
14	165403	ギヤポンプ(振動)	GEAR PUMP	1	
15	9994	六角ボルト	BOLT	2	
16	9630	ハードワッシャー	HARD WASHER	2	
17	161242	エアークリーナブラケット(1)	AIR CLEANER BRACKET(1)	1	
18	9025	六角ボルト	BOLT	2	
19	9251	バネ座金	SPRING WASHER	2	
20	9233	平ワッシャー	WASHER	2	
21	161136	エンジンブラケット(F・L)	ENGINE BRACKET(F・L)	1	
22	161137	エンジンブラケット(F・R)	ENGINE BRACKET(F・R)	1	
23	161138	エンジンブラケット(R・L)	ENGINE BRACKET(R・L)	1	
24	161139	エンジンブラケット(R・R)	ENGINE BRACKET(R・R)	1	
25	C10301	六角ボルト	BOLT	16	
26	9630	ハードワッシャー	HARD WASHER	16	
27	034207	防振ゴム	VIBRATION-PROOF RUBBER	8	
28	9548	ワッシャー	WASHER	4	
29	C12622	六角ボルト	BOLT	4	
30	9236	平ワッシャー	WASHER	4	
31	9979	Uナット	U-NUT	4	
32	17208-33214	パイプ	PIPE	1	
33	17248-33342	オイルパイプジョイント	OIL PIPE JOINT	1	

# エンジン装置 ENGINE SYSTEM(KV15CS)

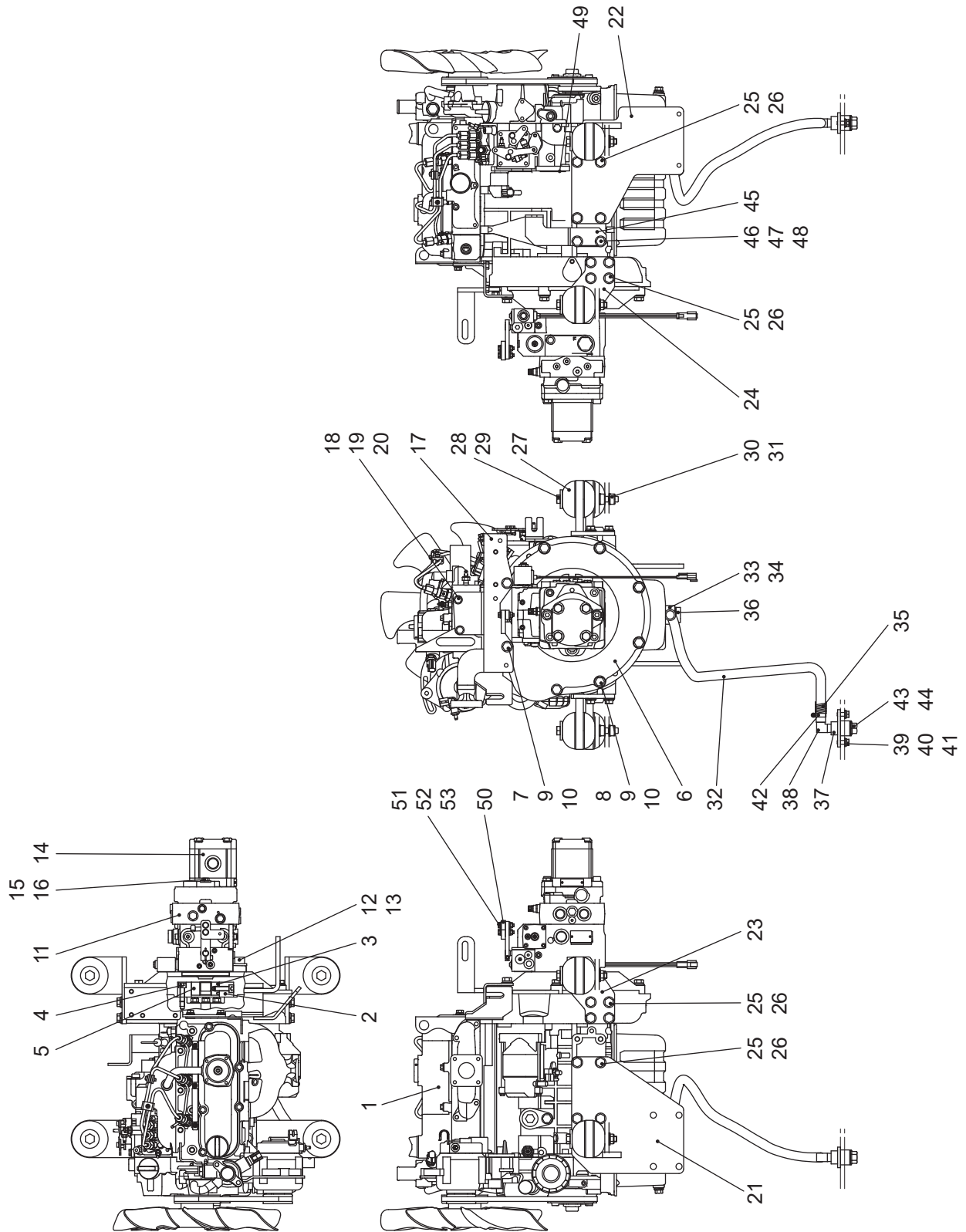



# エンジン装置 ENGINE SYSTEM(KV15CS)

記号 Key No.	部品番号 Parts No.	部品名称	Parts Name	数量 Q'ty	備考 Remarks
34	15192-96671	パッキン	PACKING	1	
35	17147-33391	スプリング	SPRING	1	
36	17248-33451	オイルジョイントボルト	OIL JOINT BOLT	1	
37	131471	ジョイント Ass'y	JOINT Ass'y	1	
38	1374	エルボホースニップル	ELBOW HOSE NIPPLE	1	
39	9025	六角ボルト	BOLT	2	
40	9251	バネ座金	SPRING WASHER	2	
41	9233	平ワッシャー	WASHER	2	
42	05722	ホースバンド	HASE BAND	2	
43	15707-33750	プラグ	PLUG	(1)	
44	16265-96670	パッキン	PACKING	(1)	
45	131463	ケーブルサポート	SUPPORT	1	
46	9052	六角ボルト	BOLT	2	
47	9252	バネ座金	SPRING WASHER	2	
48	9235	平ワッシャー	WASHER	2	
49	16264-83153	カバー (ギヤポンプ)	COVER (GEAR PUMP)	1	
50	161171	アーム	ARM	1	
51	9015	六角ボルト	BOLT	2	
52	CW062	ハードワッシャー	HARD WASHER	4	
53	CN061	Uナット	U-NUT	2	

# 冷却装置 COOLING SYSTEM(KV15CS)

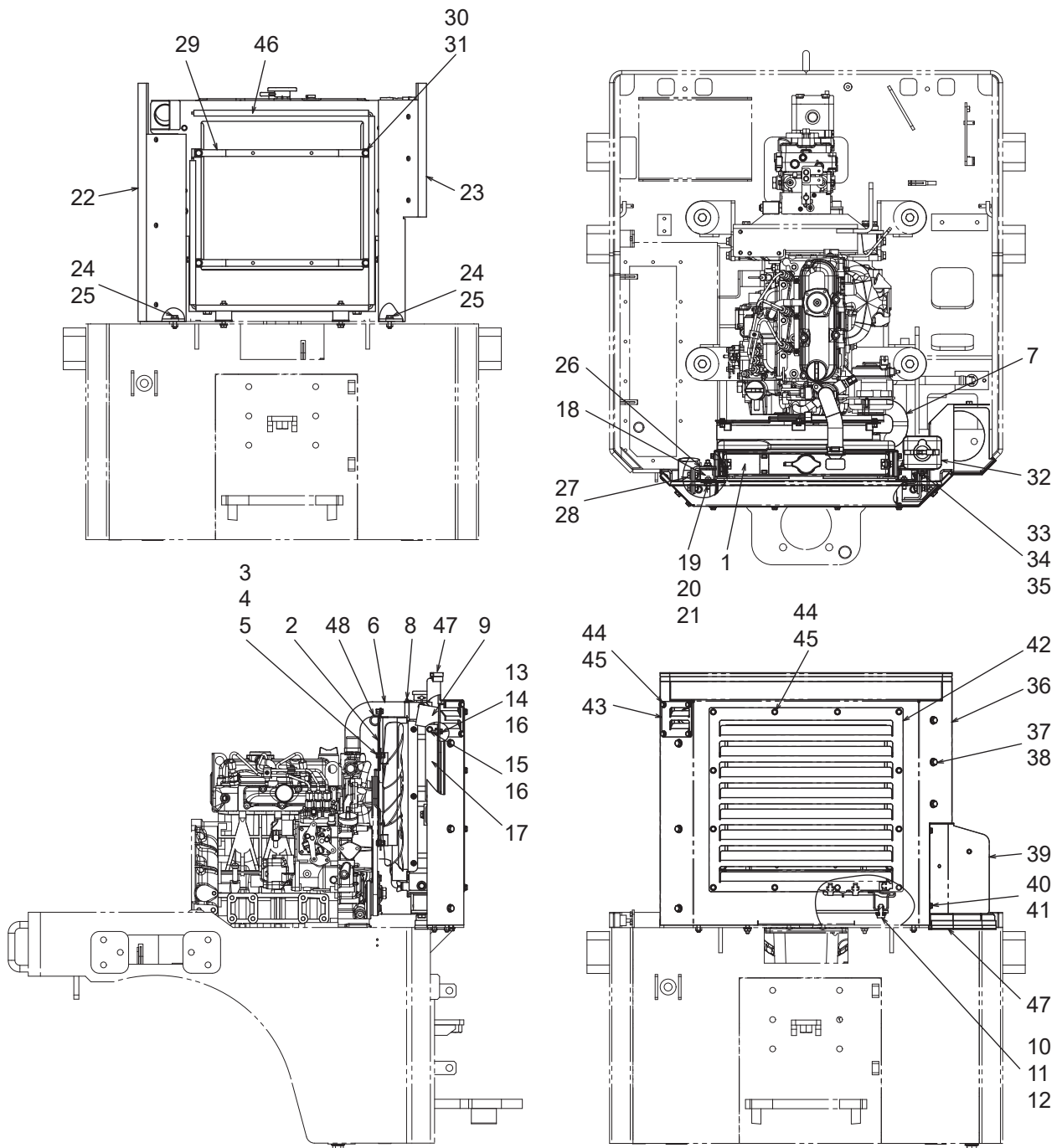

# 冷却装置 COOLING SYSTEM(KV15CS)

記号 Key No.	部品番号 Parts No.	部品名称	Parts Name	数量 Q'ty	備考 Remarks
1	1G996-72063	ラジエータ Ass'y	RADIATOR ASS'Y	1	
2	1G690-74121	ファンカバー	FAN COVER	1	
3	9011	六角ボルト	BOLT	4	
4	9232	平ワッシャー	WASHER	7	
5	064306	ナイロンナット	NYLON NUT	4	
6	1K548-72941	ラジエータホース (アッパー)	RADIATOR HOSE	1	
7	1G996-72851	ラジエータホース (ローア)	RADIATOR HOSE	1	
8	09318-89039	ホースクランプ	HOSE CLAMP	4	
9	161220	バッフルプレート	BAFFLE PLATE	1	
10	9042	六角ボルト	BOLT	2	
11	9252	バネ座金	SPRING WASHER	2	
12	9235	平ワッシャー	WASHER	2	
13	9012	六角ボルト	BOLT	4	
14	9186	六角ナット	NUT	4	
15	9011	六角ボルト	BOLT	4	
16	CW062	ハードワッシャー	HARD WASHER	8	
17	161226	ブラケット 1	BRACKET 1	2	
18	121485	防振ゴム	VIBRATION-PROOF RUBBER	4	
19	9025	六角ボルト	BOLT	4	
20	9631	ハードワッシャー	HARD WASHER	8	
21	9187	六角ナット	NUT	4	
22	161231	ブラケット L	BRACKET L	1	
23	161232	ブラケット R	BRACKET R	1	
24	9028	六角ボルト	BOLT	4	
25	9631	ハードワッシャー	HARD WASHER	4	
26	161227	ブラケット 2	BRACKET 2	2	
27	9025	六角ボルト	BOLT	4	
28	9631	ハードワッシャー	HARD WASHER	4	
29	131450	ブラケット	BRACKET	2	
30	9024	六角ボルト	BOLT	4	
31	9631	ハードワッシャー	HARD WASHER	4	
32	RC411-42681	リザーブタンク Ass'y	RESERVOIR TANK ASS'Y	1	
33	11982-72462	リザーブタンクステー	RESERVOIR TANK STAY	1	

# 冷却装置 COOLING SYSTEM(KV15CS)

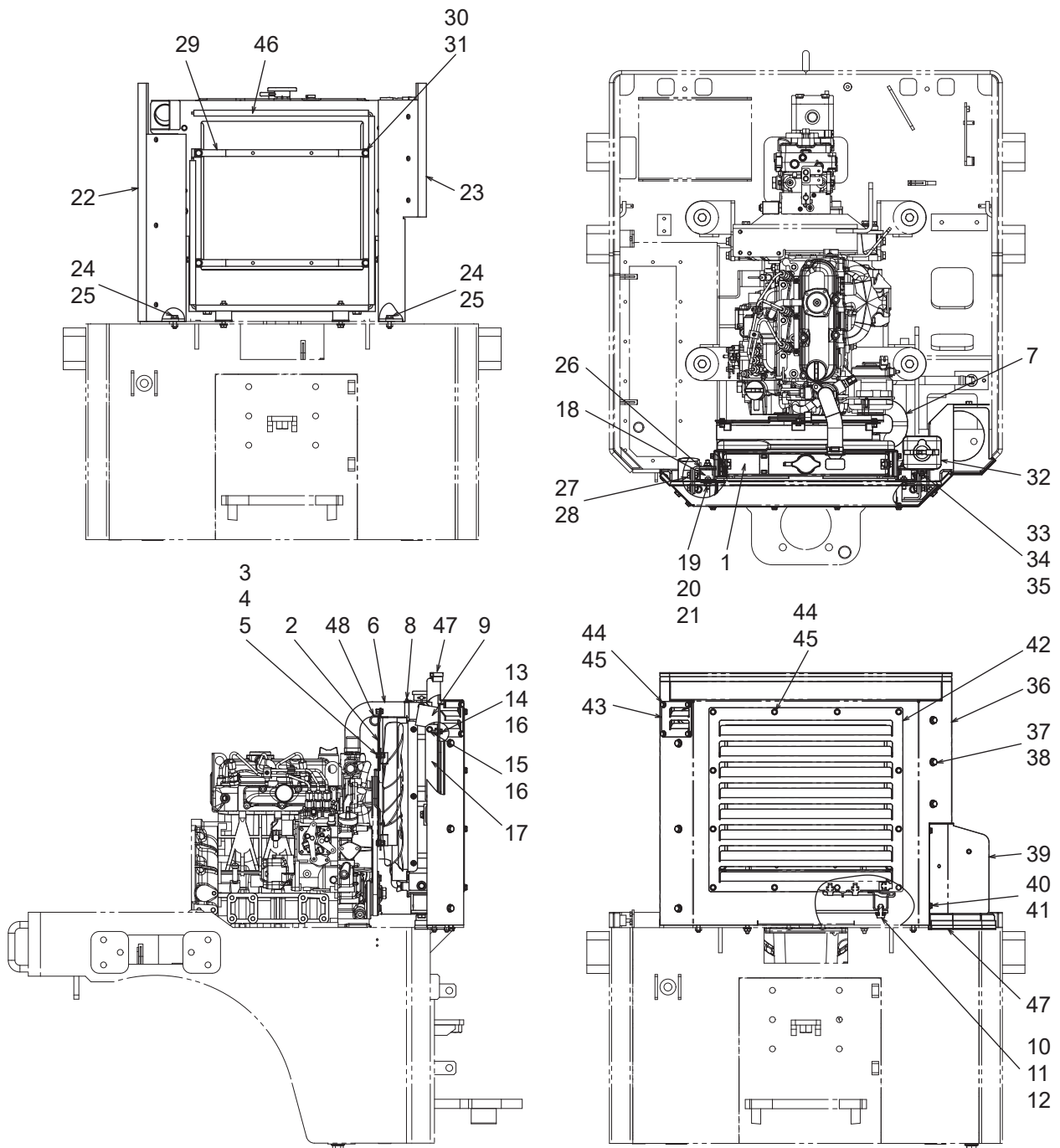

# 冷却装置 COOLING SYSTEM(KV15CS)

記号 Key No.	部品番号 Parts No.	部品名称	Parts Name	数量 Q'ty	備考 Remarks
34	9012	六角ボルト	BOLT	2	
35	CW062	ハードワッシャー	HARD WASHER	2	
36	161229	ラジエターフード 1	RADIATOR HOOD 1	1	
37	9024	六角ボルト	BOLT	6	
38	9631	ハードワッシャー	HARD WASHER	6	
39	161230	ラジエターフード 2	RADIATOR HOOD 2	1	
40	9012	六角ボルト	BOLT	4	
41	CW062	ハードワッシャー	HARD WASHER	4	
42	161233	ラジエタールーバー	RADIATOR LOUVER	1	
43	161234	吸気ルーバー	INTAKE LOUVER	1	
44	9011	六角ボルト	BOLT	16	
45	CW062	ハードワッシャー	HARD WASHER	16	
46	125947	トリムシール	TRIM SEAL	1.7m	
47	125949	トリムシール	TRIM SEAL	0.3m	
48	CC19	クランプ	CLAMP	1	

# 吸気装置 INTAKE SYSTEM(KV15CS)

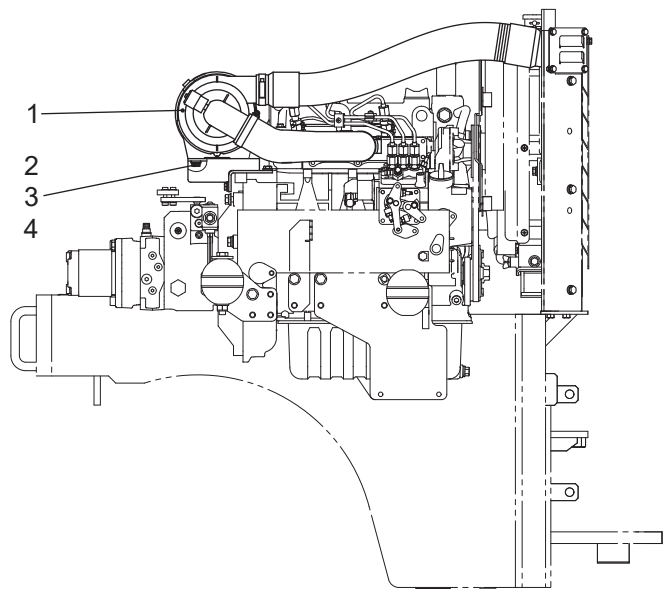
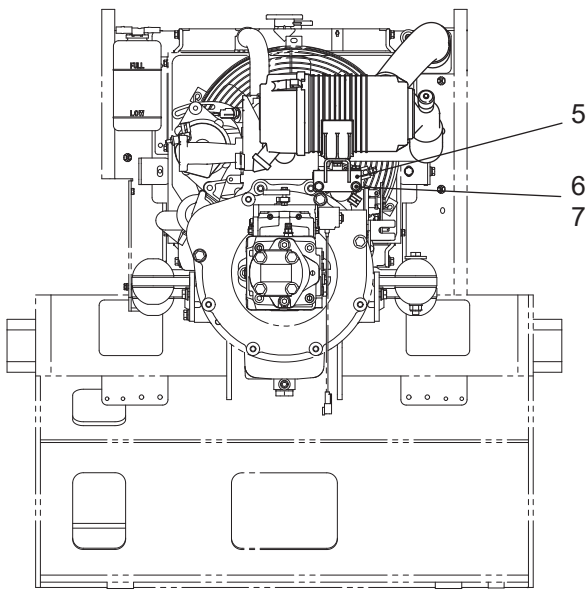
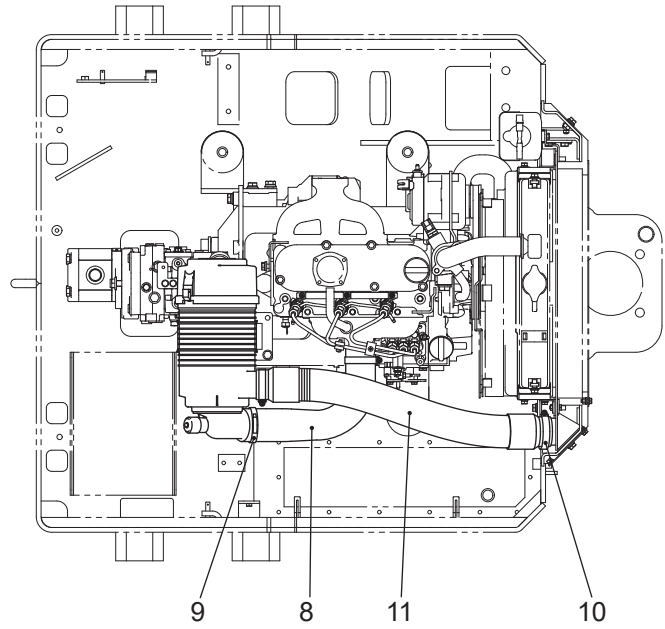

# 吸気装置 INTAKE SYSTEM(KV15CS)

記号 Key No.	部品番号 Parts No.	部品名称	Parts Name	数量 Q'ty	備考 Remarks
1	1J352-11012	エアークリーナ Ass'y	AIR CLEANER ASS'Y	1	
2	9025	六角ボルト	BOLT	2	
3	9251	バネ座金	SPRING WASHER	2	
4	9631	ハードワッシャー	HARD WASHER	2	
5	161243	エアークリーナブラケット	AIR CLEANER BRACKET	1	
6	9025	六角ボルト	BOLT	4	
7	9631	ハードワッシャー	HARD WASHER	4	
8	161040	エアークリーナホース	AIR CLEANER HOSE	1	
9	05727	ホースクリップ	HOSE CLIP	1	
10	05726	ホースクリップ	HOSE CLIP	3	
11	161312	エアーホース Ass'y	AIR HOSE Ass'y	1	

# 排気装置 EXHAUST SYSTEM(KV15CS)

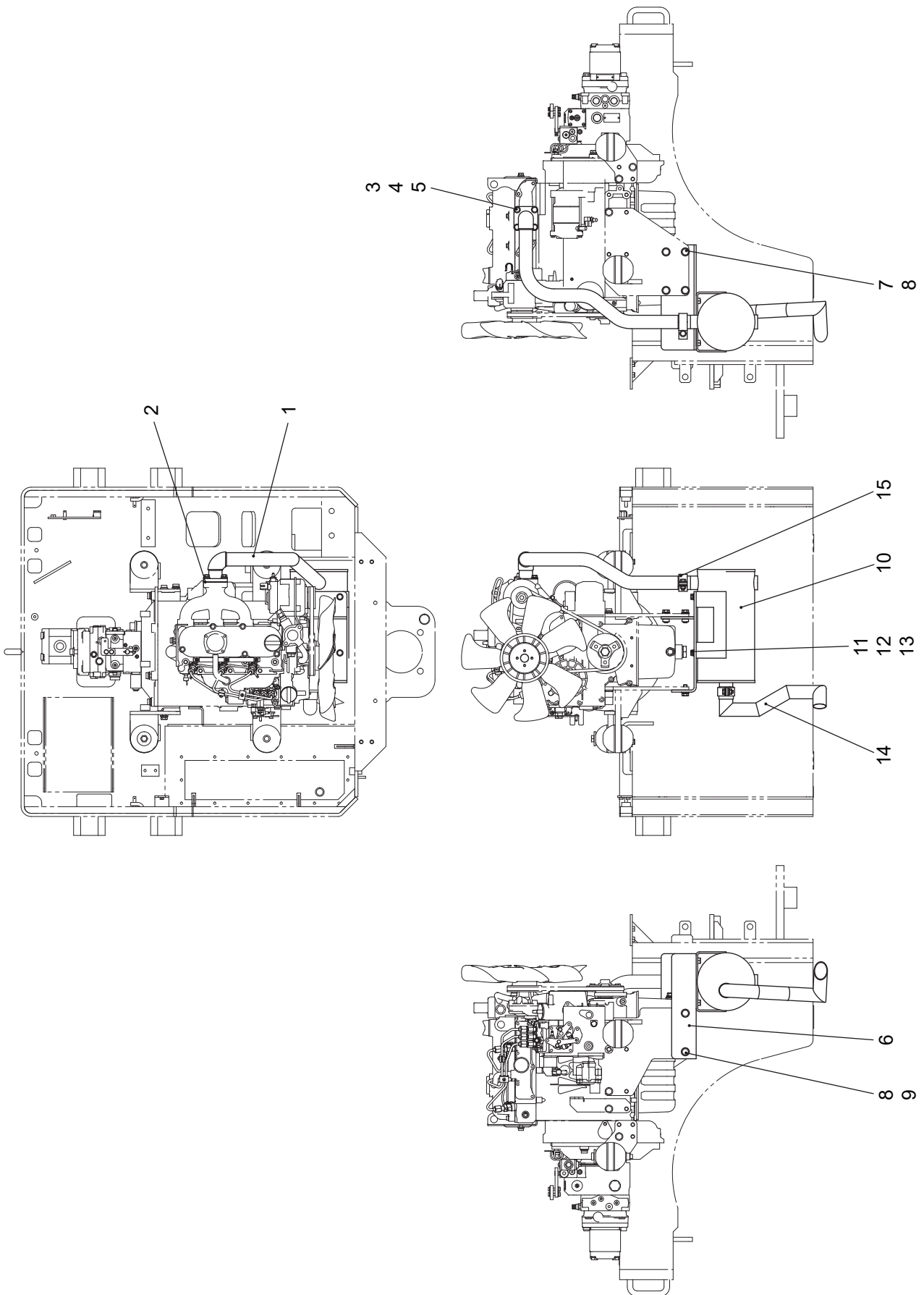



# 排気装置 EXHAUST SYSTEM(KV15CS)

記号 Key No.	部品番号 Parts No.	部品名称	Parts Name	数量 Q'ty	備考 Remarks
1	161141	エキゾーストパイプ	EXHAUST PIPE	1	
2	15263-12371	ガスケット	GASKET	1	
3	9028	六角ボルト	BOLT	4	
4	9251	バネ座金	SPRING WASHER	4	
5	9631	ハードワッシャー	HARD WASHER	4	
6	161238	マフラーサポート	MUFFLER SUPPORT	1	
7	9044	六角ボルト	BOLT	4	
8	9630	ハードワッシャー	HARD WASHER	6	
9	9041	六角ボルト	BOLT	2	
10	131255	エキゾーストサイレンサー	EXHAUST SILENCER	1	
11	9028	六角ボルト	BOLT	4	
12	9251	バネ座金	SPRING WASHER	4	
13	45634	ワッシャー	WASHER	4	
14	161142	テールパイプ	TAIL PIPE	1	
15	125879	クランプ	CLAMP	2	

# 燃料配管装置 FUEL SYSTEM(KV15CS)

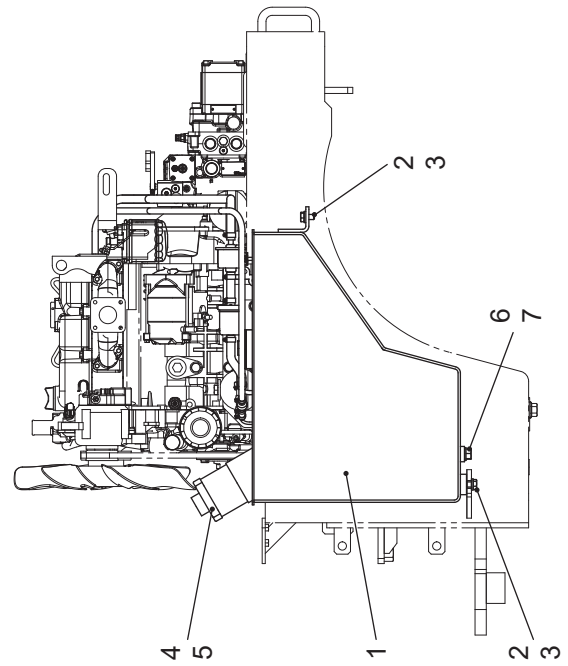
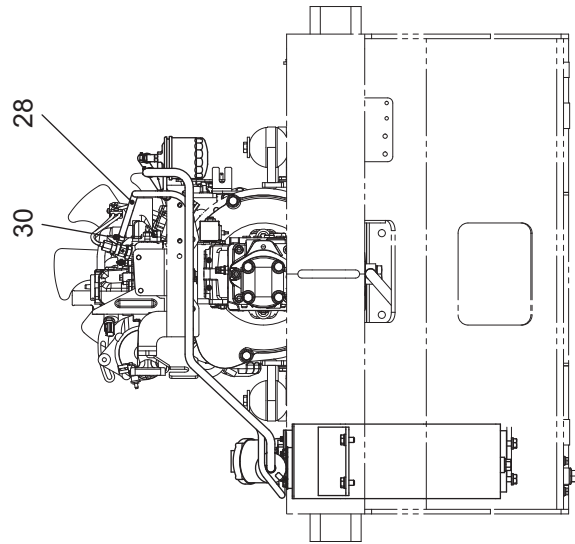
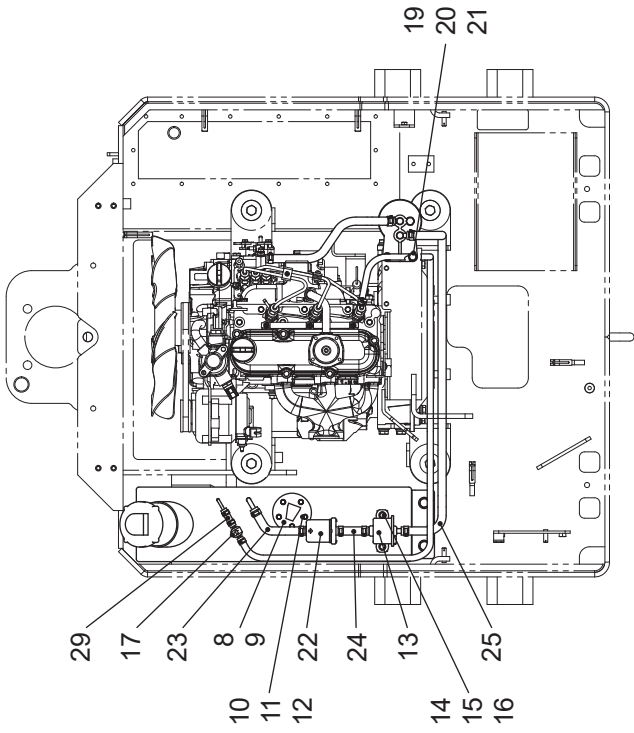
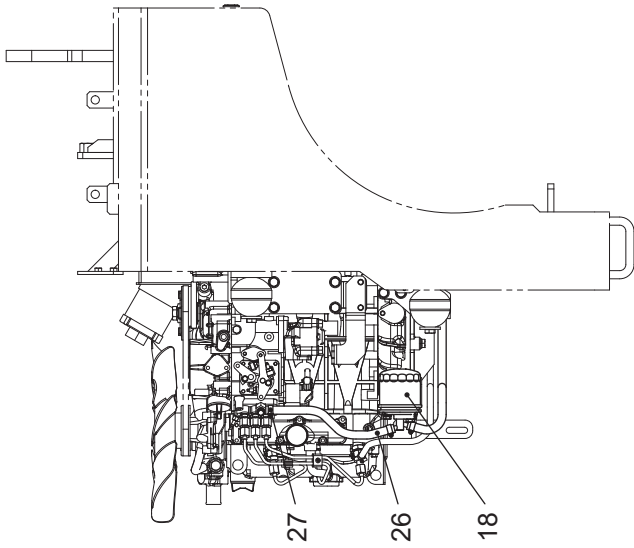

# 燃料配管装置 FUEL SYSTEM(KV15CS)

記号 Key No.	部品番号 Parts No.	部品名称	Parts Name	数量 Q'ty	備考 Remarks
1	161042	燃料タンク	FUEL TANK	1	
2	9039	六角ボルト	BOLT	4	
3	9630	ハードワッシャー	HARD WASHER	4	
4	125803	タンクキャップ	TANK CAP	1	
5	125802	ストレーナ	STRAINER	1	
6	C18137	ドレンプラグ	DRAIN PLUG	1	
7		パッキン	PACKING	(1)	
8	165104	フューエルユニット	FUEL UNIT	1	
9	121527	パッキン	PACKING	1	
10	9003	六角ボルト	BOLT	5	
11	9250	バネ座金	SPRING WASHER	5	
12	9231	平ワッシャー	WASHER	5	
13	1G63952035	ヒューエルポンプ	FUEL PUMP	(1)	
14	9012	六角ボルト	BOLT	2	
15	9533	バネ座金	SPRING WASHER	2	
16	9232	平ワッシャー	WASHER	2	
17	1C010-42461	チェックバルブ	CHECK VALVE	(1)	
18	15224-43013	ヒューエルフィルター	FUEL FILTER	1	
19	9029	六角ボルト	BOLT	2	
20	9251	バネ座金	SPRING WASHER	2	
21	9233	平ワッシャー	WASHER	2	
22	12581-43012	ヒューエルプレフィルター	FUEL PRE FILTER	(1)	
23	2119	ヒューエルホース	FUEL HOSE	0.13m	
24	2119	ヒューエルホース	FUEL HOSE	0.07m	
25	2119	ヒューエルホース	FUEL HOSE	0.83m	
26	2119	ヒューエルホース	FUEL HOSE	0.28m	
27	05721	ホースクリップ	HOSE CLIP	8	
28	09661-41500	ヒューエルホース	FUEL HOSE	1.36m	
29	09661-41500	ヒューエルホース	FUEL HOSE	0.05m	
30	14911-42751	ホースクランプ	HOSE CLAMP	4	

# スロットル装置 THROTTLE SYSTEM(KV15CS)

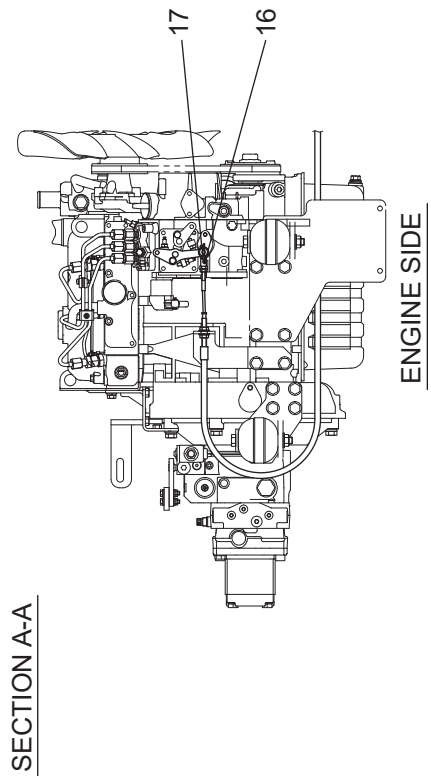
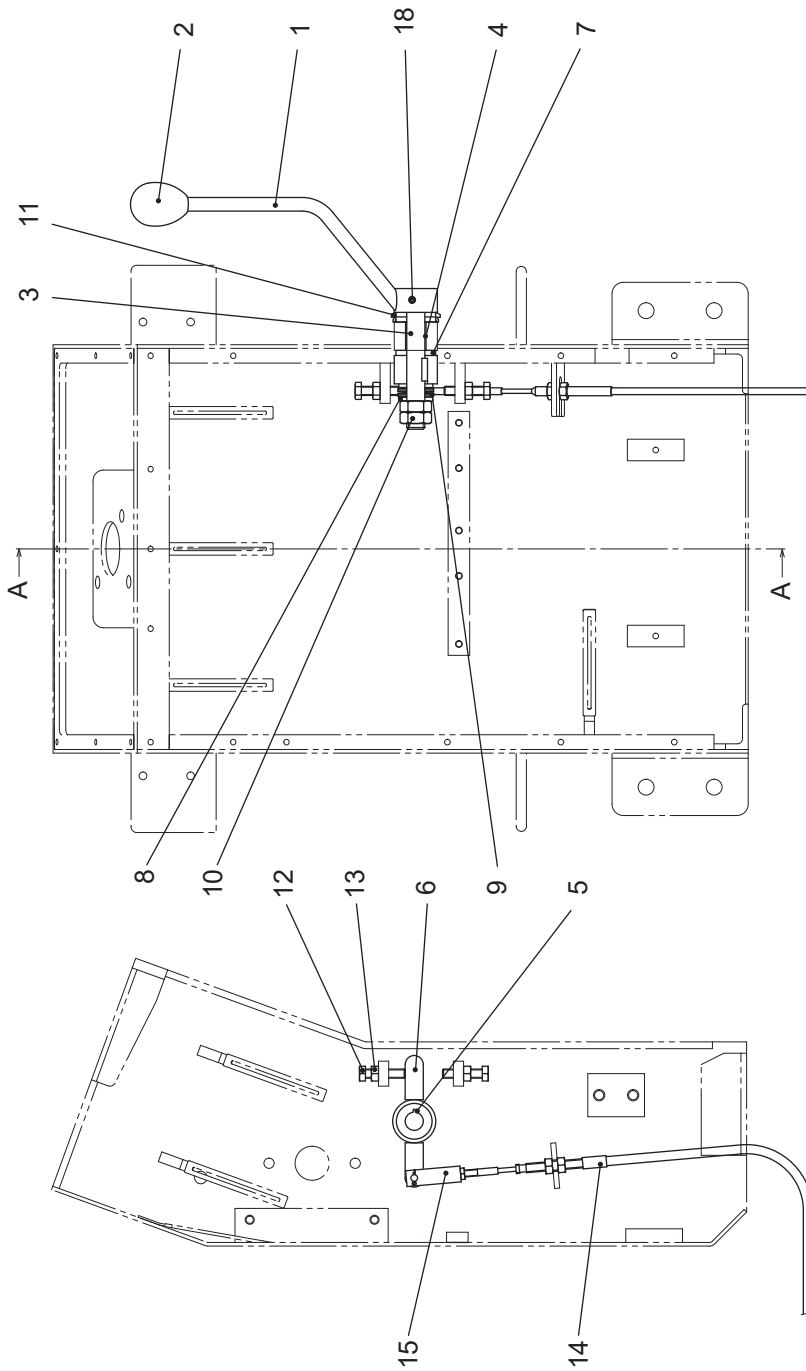

# スロットル装置 THROTTLE SYSTEM(KV15CS)

記号 Key No.	部品番号 Parts No.	部品名称	Parts Name	数量 Q'ty	備考 Remarks
1	121508	コントロールレバー	CONTROL LEVER	1	
2	141189	ゴムキャップ	RUBBER CAP	1	
3	064106	シャフト	SHAFT	1	
4	52427	ブッシュ	BUSH	1	
5	45720	キー	KEY	1	
6	161166	スピードコントロールレバー	SPEED CONTROL LEVER	1	
7	45732	ディスクレジン	DISC RESIN	2	
8	9239	平ワッシャー	WASHER	2	
9	9247	皿バネ	DISC SPRING	4	
10	9196	六角ナット	NUT	2	
11	2525	Vリング	V RING	1	
12	9462	六角ボルト	BOLT	2	
13	9187	六角ナット	NUT	2	
14	135111	コントロールケーブル	CONTROL CABLE	1	
15	ND0313-00	クレビス Ass'y	CLEVIS Ass'y	(1)	
16	2860	ロッドエンド	ROD END	1	
17	9320	割ピン	COTTER PIN	1	
18	9333	スプリングピン	SPRING PIN	1	

# 前後進装置 TRAVEL CONTROL SYSTEM(KV15CS)

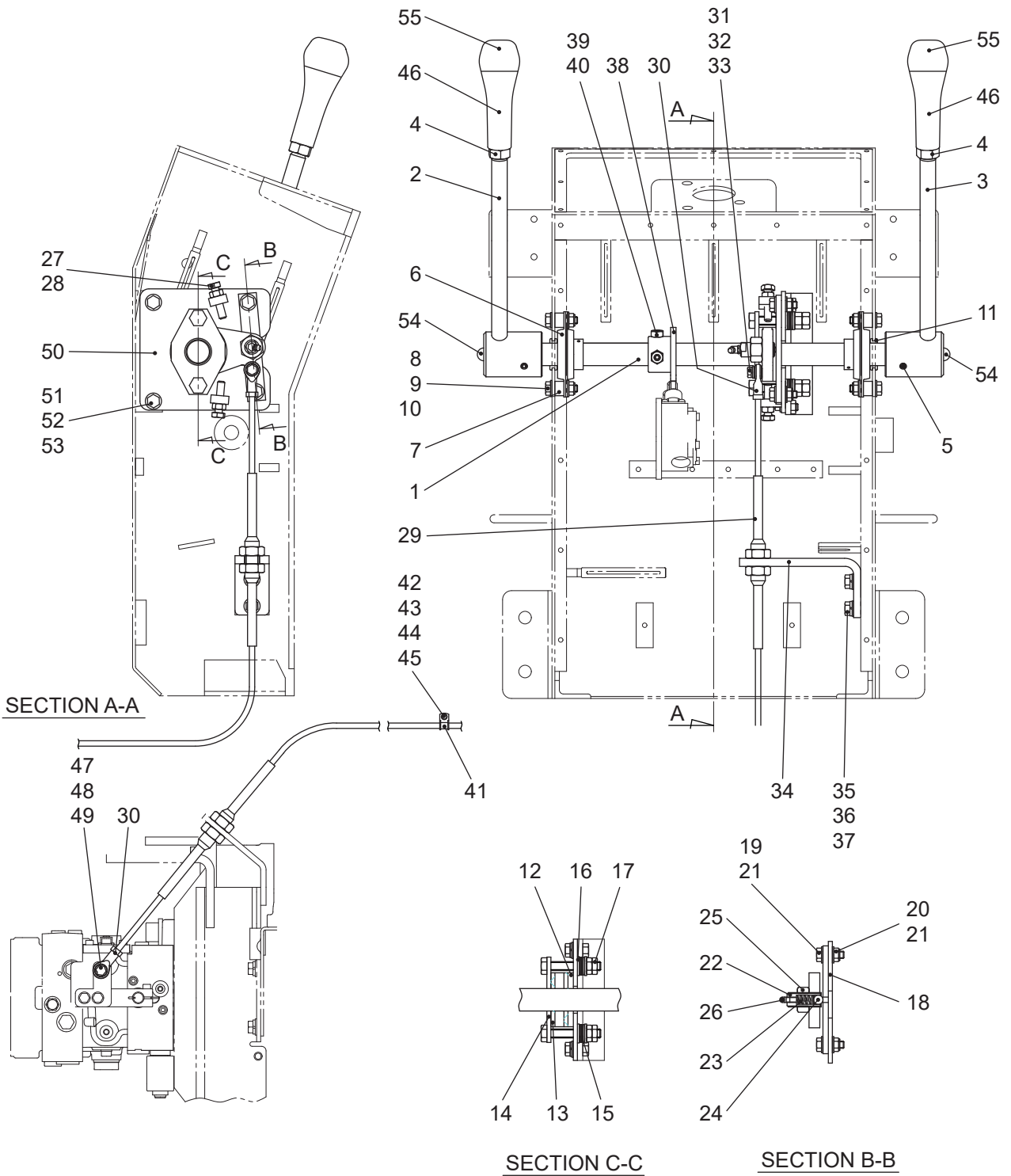

# 前後進装置 TRAVEL CONTROL SYSTEM(KV15CS)

記号 Key No.	部品番号 Parts No.	部品名称	Parts Name	数量 Q'ty	備考 Remarks
1	161299	スピードコントロールシャフト	SPEED CONTROL SHAFT	1	
2	161167	前後進レバー (L)	BACK-AND-FORTH LEVER (L)	1	
3	161168	前後進レバー (R)	BACK-AND-FORTH LEVER (R)	1	
4	9204	六角ナット	NUT	2	
5	CP06452	スプリングピン	SPRING PIN	2	
6	2057	ベアリングユニット	BEARING UNIT	2	
7	45612	ディスタンスリング	DISTANCE RING	4	
8	9029	六角ボルト	BOLT	4	
9	9233	平ワッシャー	WASHER	8	
10	CN081	U-ナット	U-NUT	4	
11	9428	グロメット	GROMMET	2	
12	45613	ワッシャー	WASHER	1	
13	45670	フリクションパッド	FRICITION PAD	2	
14	45678	バックアッププレート	BACKUP PLATE	1	
15	9244	皿バネ	DISC SPRING	8	
16	9235	ワッシャー	WASHER	4	
17	9902	六角ナット	NUT	4	
18	45691	デテントプレート	DETENT PLATE	1	
19	9028	六角ボルト	BOLT	2	
20	CN081	U-ナット	U-NUT	2	
21	9233	平ワッシャー	WASHER	4	
22	45710	スプリングガイド	SPRING GIDE	1	
23	45712	DT スプリング	DT SPRING	1	
24	54109	スチールボール	STEEL BALL	1	
25	9096	六角ナット	NUT	1	
26	9527	グリスニップル	GREASE NIPPLE	1	
27	9462	六角ボルト	BOLT	2	
28	9187	六角ナット	NUT	2	
29	165105	コントロールケーブル	CONTROL CABLE	1	
30	125139	ロッドエンド	ROD END	2	
31	C06250	六角ボルト	BOLT	1	
32	9533	バネ座金	SPRING WASHER	1	
33	CW062	ハードワッシャー	HARD WASHER	1	

# 前後進装置 TRAVEL CONTROL SYSTEM(KV15CS)

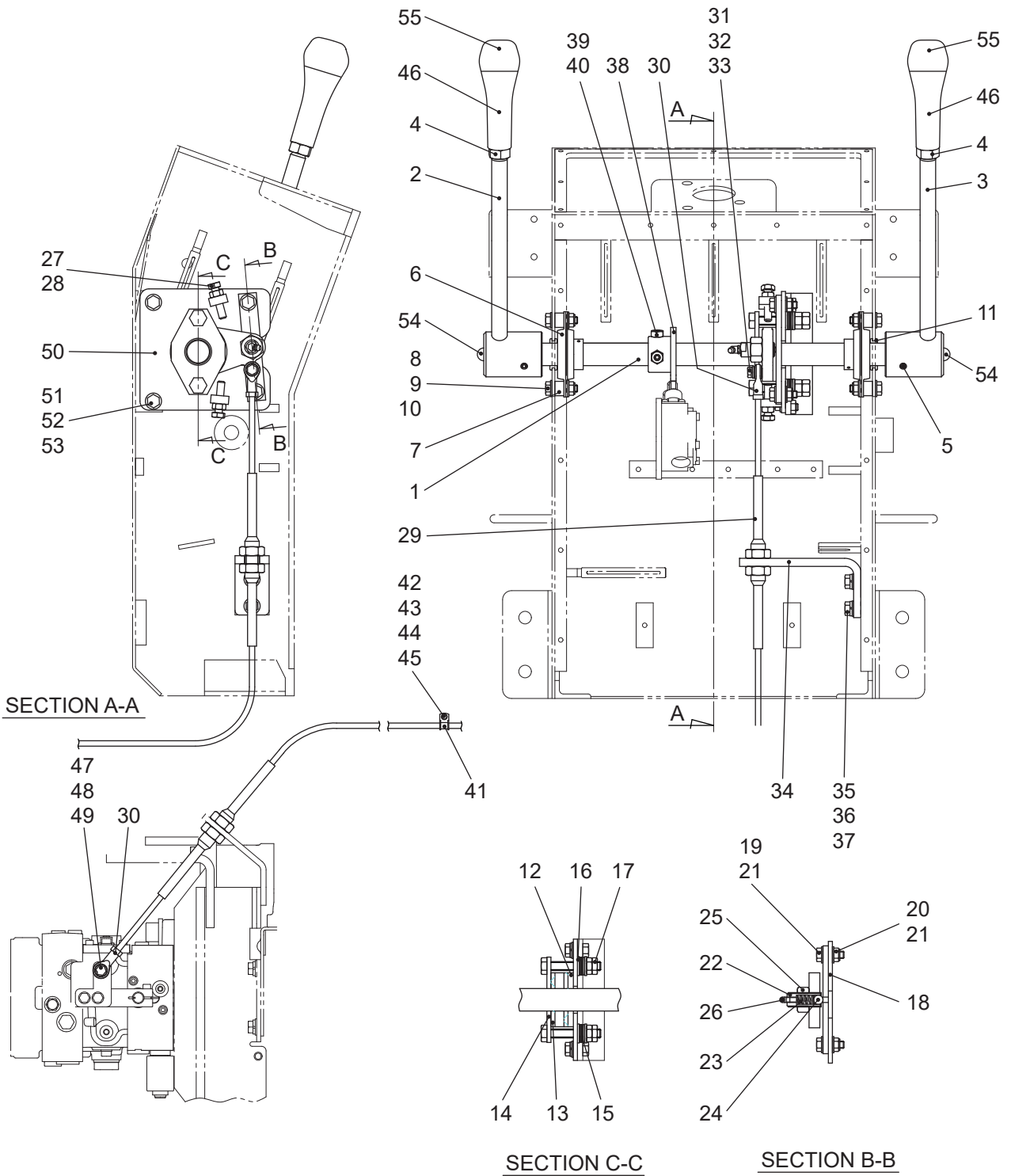



# 前後進装置 TRAVEL CONTROL SYSTEM(KV15CS)

記号 Key No.	部品番号 Parts No.	部品名称	Parts Name	数量 Q'ty	備考 Remarks
34	161169	ドライブケーブルサポート	DRIVE CABLE SUPPORT	1	
35	9025	六角ボルト	BOLT	2	
36	9251	バネ座金	SPRING WASHER	2	
37	CW062	ハードワッシャー	HARD WASHER	2	
38	2861	カムプレート	CAM PLATE	1	
39	C08167	六角穴付止メネジ	SET SCREW	2	
40	CN086	六角ナット	NUT	2	
41	CC19	クランプ	CLAMP	1	
42	9012	六角ボルト	BOLT	1	
43	9533	バネ座金	SPRING WASHER	1	
44	CW062	ハードワッシャー	HARD WASHER	1	
45	9186	六角ナット	NUT	1	
46	145640	シフトノブスイッチ	SHIFT KNOB SWITCH	2	
47	C06250	六角ボルト	BOLT	1	
48	9533	バネ座金	SPRING WASHER	1	
49	CW062	ハードワッシャー	HARD WASHER	1	
50	161298	プレート (SCS)	PLATE (SCS)	1	
51	9025	六角ボルト	BOLT	2	
52	9251	バネ座金	SPRING WASHER	2	
53	9233	平ワッシャー	WASHER	2	
54	125916	キャップ	CAP	2	
55	125967	キャップ	CAP	2	

# 振動輪装置 VIBRATION DRUM SYSTEM(KV15CS)

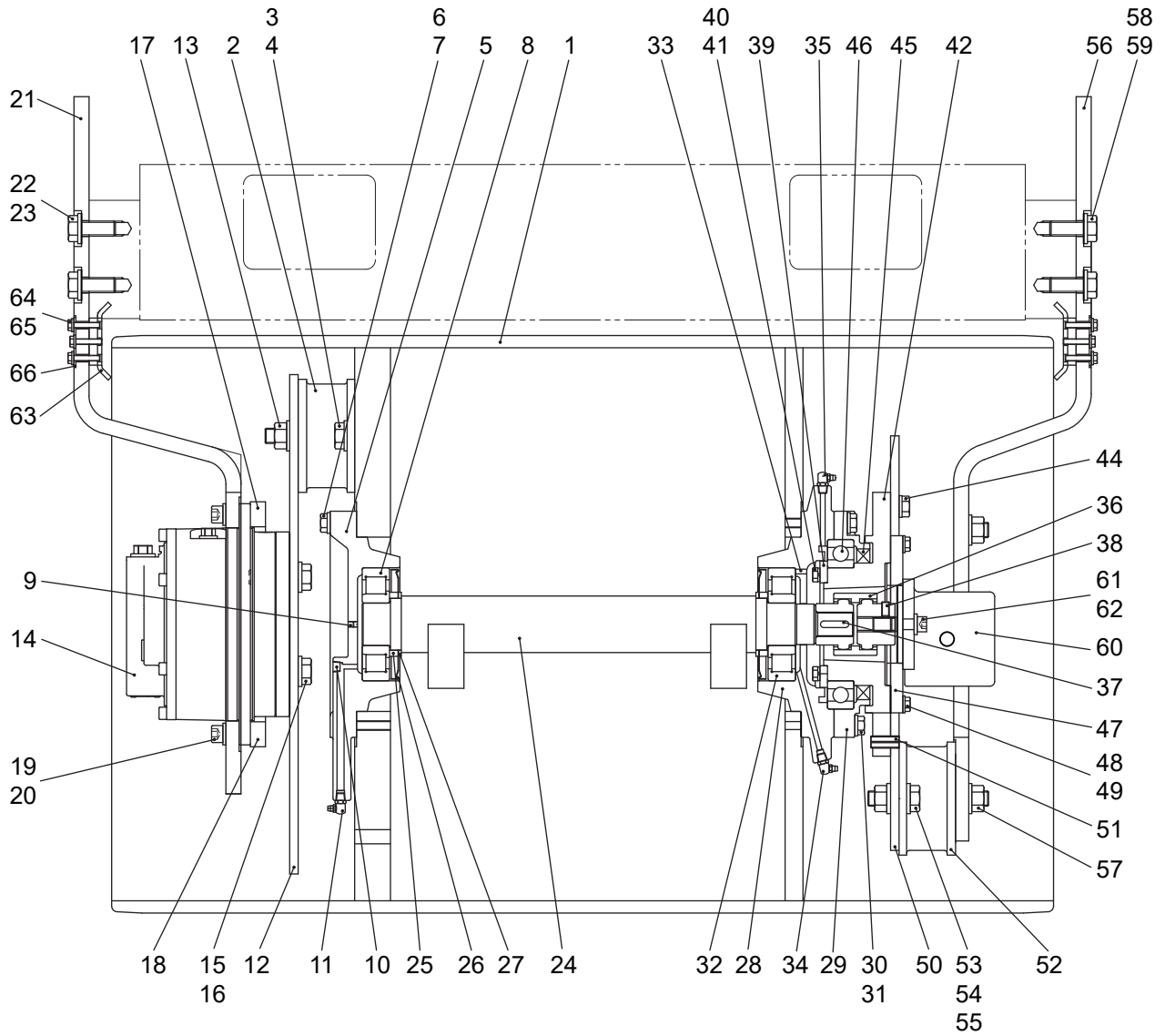

# 振動輪装置 VIBRATION DRUM SYSTEM(KV15CS)

記号 Key No.	部品番号 Parts No.	部品名称	Parts Name	数量 Q'ty	備考 Remarks
1	161050	ローラドラム	ROLLER DRUM	1	
2	06500	ラバーバッファ	RUBBER BUFFER	3	
3	9086	六角ボルト	BOLT	6	
4	9632	ハードワッシャー	HARD WASHER	6	
5	121189	フランジ (R)	FLANGE (R)	1	
6	9051	六角ボルト	BOLT	8	
7	9252	バネ座金	SPRING WASHER	8	
8	125113	ローラベアリング	ROLLER BEARING	1	
9	9148	六角穴付止メネジ	SET SCREW	2	
10	9165	六角穴付止メネジ	SET SCREW	1	
11	9562	グリスニップル	GREASE NIPPLE	1	
12	161053	ドライブプレート	DRIVE PLATE	1	
13	121832	スカートナット	SKIRT NUT	3	
14	165401	走行モータ (F)	TRAVELING MOTOR (F)	1	
15	9147	六角ボルト	BOLT	5	
16	9632	ハードワッシャー	HARD WASHER	5	
17	161059	タッププレート (モーター).1	TAP PLATE (MOTOR).1	1	
18	161060	タッププレート (モーター).2	TAP PLATE (MOTOR).2	1	
19	C12455	六角穴付ボルト	CAP SCREW	7	
20	CW122	ハードワッシャー	HARD WASHER	7	
21	161052	レッグ (R)	LEG (R)	1	
22	C16400	六角ボルト	BOLT	6	
23	9632	ハードワッシャー	HARD WASHER	6	
24	161055	バイブレーターシャフト (C)	VIBLATER SHAFT (C)	1	
25	064228	カラー (A)	COLLER (A)	2	
26	2004	ニロスリング	NILOS RING	2	
27	064229	カラー (B)	COLLER (B)	2	
28	121190	フランジ (L)	FLANGE (L)	1	
29	062072	ベアリングハウジング	BEARING HOUSING	1	
30	9056	六角ボルト	BOLT	8	
31	9252	バネ座金	SPRING WASHER	8	
32	125113	ローラーベアリング	ROLLER BEARING	1	
33	9148	六角穴付止メネジ	SET SCREW	2	

# 振動輪装置 VIBRATION DRUM SYSTEM(KV15CS)

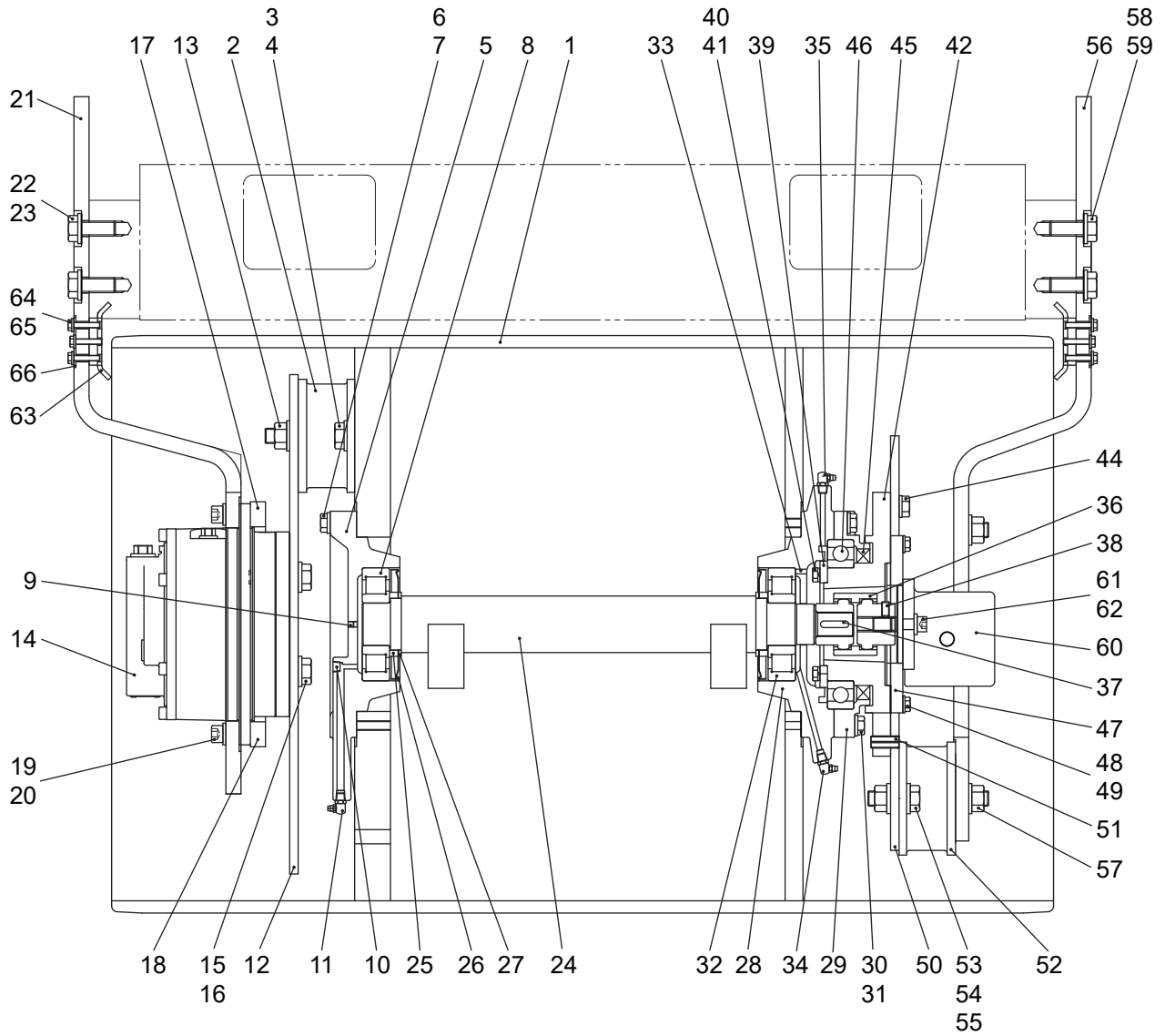

# 振動輪装置 VIBRATION DRUM SYSTEM(KV15CS)

記号 Key No.	部品番号 Parts No.	部品名称	Parts Name	数量 Q'ty	備考 Remarks
34	9900	グリスニップル	GREASE NIPPLE	1	
35	9562	グリスニップル	GREASE NIPPLE	1	
36	121037	カップリング Ass'y	COUPLING Ass'y	1	
37	45791	キー	KEY	1	
38	9497	六角穴付止メネジ	SET SCREW	1	
39	121191	ベアリングカバー	BEARING COVER	1	
40	9025	六角ボルト	BOLT	6	
41	9251	バネ座金	SPRING WASHER	6	
42	121039	ベアリングボス	BEARING BOSS	1	
43	9068	六角ボルト	BOLT	8	
44	9253	バネ座金	SPRING WASHER	8	
45	2009	オイルシール	OIL SEAL	1	
46	2008	ボールベアリング	BALL BEARING	1	
47	121036	マウンティングプレート	MOUNTING PLATE	1	
48	9025	六角ボルト	BOLT	4	
49	9251	バネ座金	SPRING WASHER	4	
50	161054	サポーティングプレート	SUPPORT PLATE	1	
51	CP13302	スプリングピン	SPRING PIN	2	
52	06500	ラバーバッファ	RUBBER BUFFER	3	
53	C16450	六角ボルト	BOLT	6	
54	9632	ハードワッシャー	HARD WASHER	12	
55	CN166	六角ナット	NUT	6	
56	161051	レッグ (L)	LEG (L)	1	
57	121832	スカートナット	SKIRT NUT	3	
58	C16453	六角ボルト	BOLT	6	
59	9632	ハードワッシャー	HARD WASHER	6	
60	165403	振動モーター	VIBRATION MOTOR	1	
61	C10255	六角穴付ボルト	CAP SCREW	2	
62	9630	ハードワッシャー	HARD WASHER	2	
63	161057	サポート	SUPPORT	2	
64	9015	六角ボルト	BOLT	12	
65	CW062	ハードワッシャー	HARD WASHER	12	
66	161058	レッグカバー	LEG COVER	2	

# 後輪裝置 REAR WHEEL SYSTEM(KV15CS)

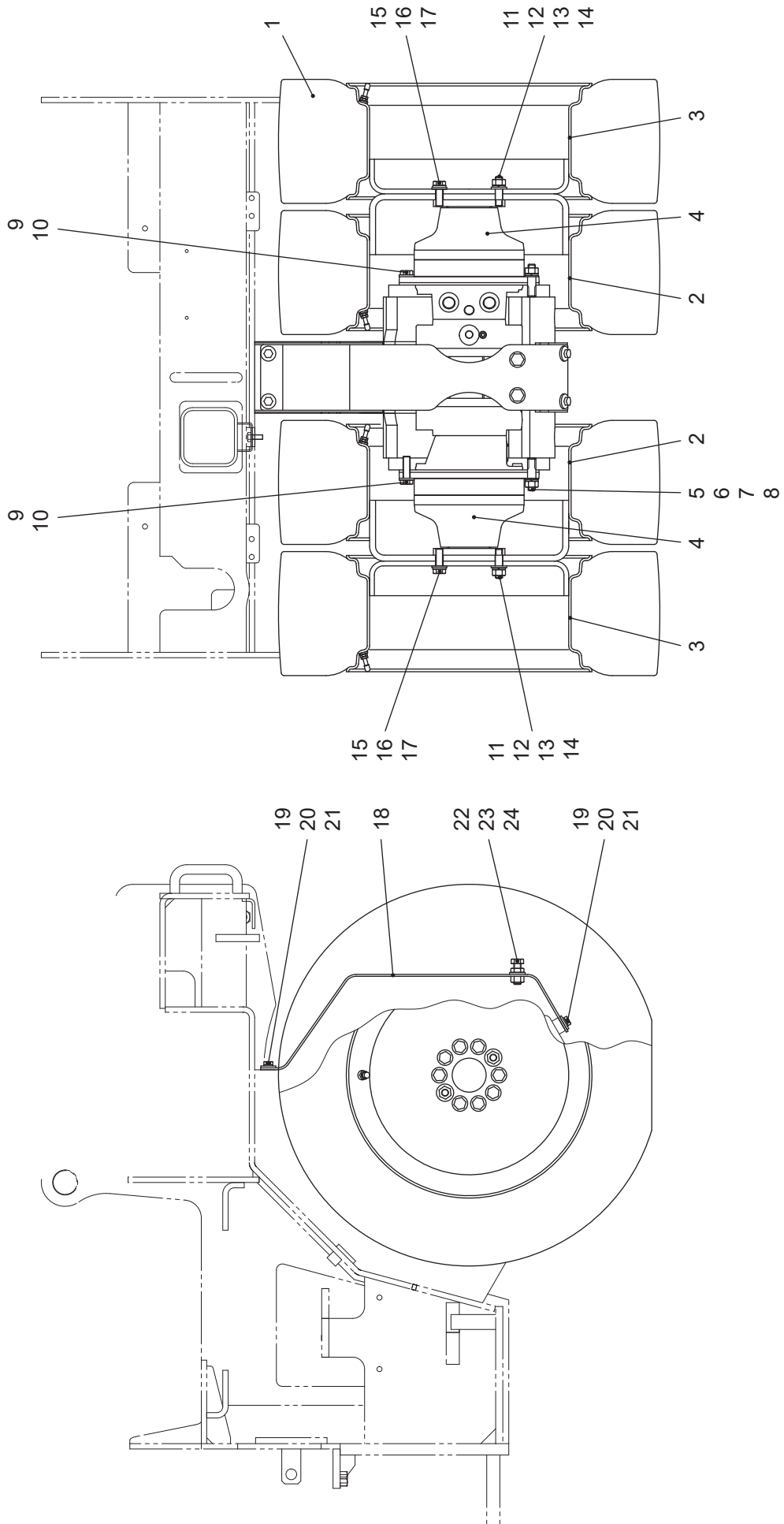

# 後輪装置 REAR WHEEL SYSTEM(KV15CS)

記号 Key No.	部品番号 Parts No.	部品名称	Parts Name	数量 Q'ty	備考 Remarks
1	165106	タイヤ	TIRE	4	
2	131021	ディスクホイール	DISC WHEEL	2	
3	165110	ディスクホイール	DISC WHEEL	2	
4	135408	トラベルモータ (R)	TRAVEL MOTOR (R)	2	
5	121694	スタッドボルト	STAT BOLT	4	
6	9191	六角ナット	NUT	4	
7	9253	バネ座金	SPRING WASHER	4	
8	9236	平ワッシャー	WASHER	4	
9	9118	六角ボルト	BOLT	16	
10	CW122	ハードワッシャー	HARD WASHER	16	
11	121693	スタッドボルト	STAT BOLT	4	
12	9191	六角ナット	NUT	4	
13	9253	バネ座金	SPRING WASHER	20	
14	9236	平ワッシャー	WASHER	4	
15	9117	六角ボルト	BOLT	16	
16	9253	バネ座金	SPRING WASHER	16	
17	CW122	ハードワッシャー	HARD WASHER	16	
18	161111	リヤモーターカバー	REAR MOTOR COVER	1	
19	9025	六角ボルト	BOLT	4	
20	9251	バネ座金	SPRING WASHER	4	
21	45634	ワッシャー	WASHER	4	
22	9916	六角ボルト	BOLT	2	
23	9192	六角ナット	NUT	2	
24	CW122	ハードワッシャー	HARD WASHER	2	

# 駆動油圧配管装置 HYDRAULIC TRAVEL SYSTEM (KV15CS)

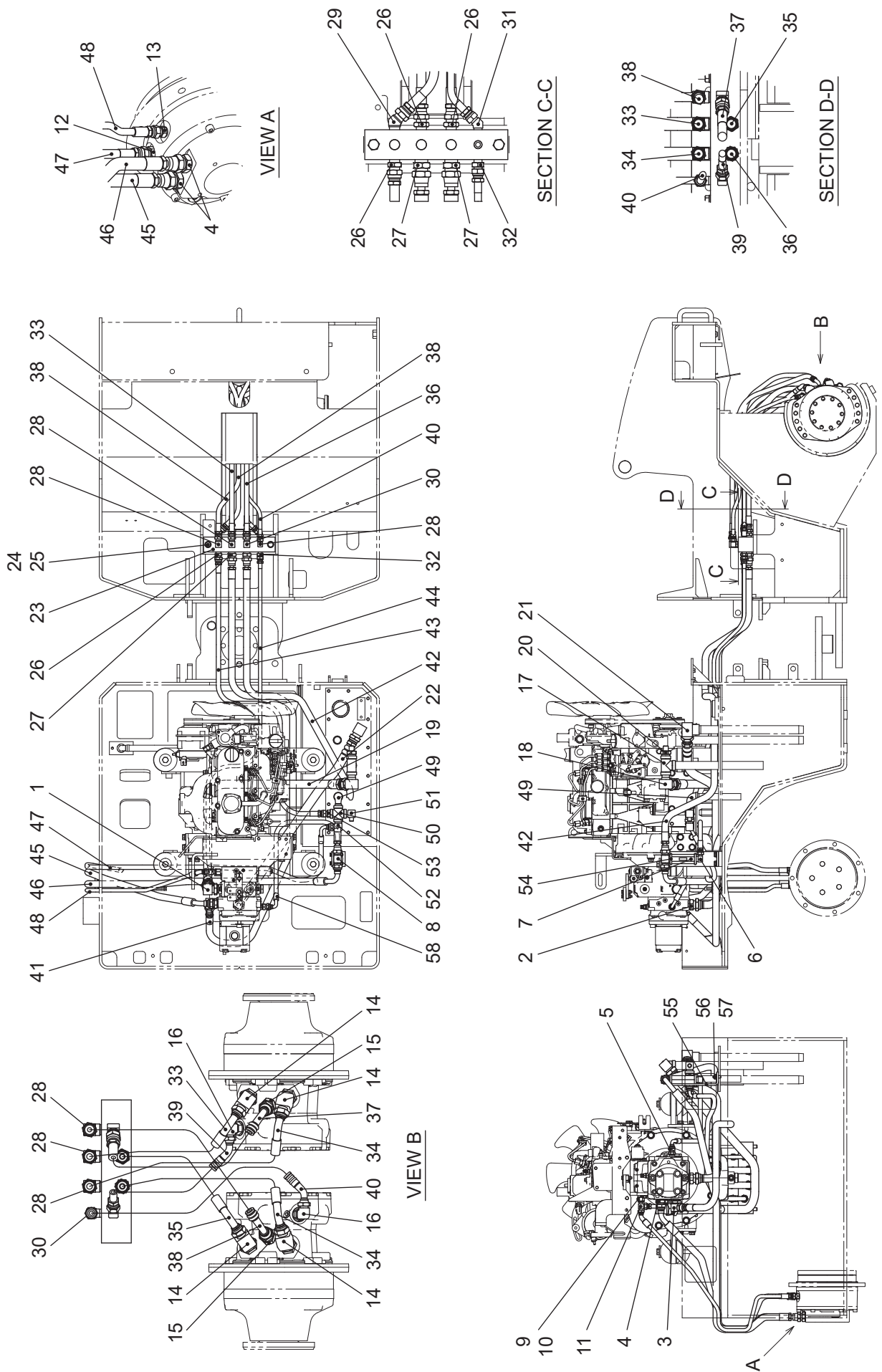



# 駆動油圧配管装置 HYDRAULIC TRAVEL SYSTEM(KV15CS)

記号 Key No.	部品番号 Parts No.	部品名称	Parts Name	数量 Q'ty	備考 Remarks
1	165631	90° 座付エルボ	ELBOW (90° )	1	
2	165632	アダプター	ADAPTER	1	
3	165603	90° 座付エルボ	ELBOW (90° )	1	
4	165610	アダプター	ADAPTER	3	
5	165605	アダプター	ADAPTER	1	
6	165633	90° エルボ	ELBOW (90° )	1	
7	165402	インラインティエック弁	INLINE CHECK VALVE	1	
8	165607	中オスティー	TEE	1	
9	165634	ブッシング	BUSHING	1	
10	165635	シールワッシャー	SEAL WASHER	1	
11	125661	アダプター ( ティー )	ADAPTER ( TEE )	1	
12	165611	アダプター	ADAPTER	1	
13	165612	アダプター	ADAPTER	1	
14	165613	45° 座付エルボ	ELBOW (45° )	4	
15	125651	アダプター	ADAPTER	2	
16	125602	90° 座付エルボ	ELBOW (90° )	2	
17	165614	低圧ティー	LOW PRESSURE TEE	1	
18	125624	90° エルボ	ELBOW (90° )	1	
19	165513	油圧ホース	HYDRAULIC HOSE	1	
20	125637	アダプター	ADAPTER	1	
21	165615	メス 90° エルボ	ELBOW (90° )	1	
22	165514	油圧ホース	HYDRAULIC HOSE	1	
23	161157	配管ブロック (R)	PIPING BLOCK (R)	1	
24	9149	六角ボルト	BOLT	2	
25	9630	ハードワッシャー	HARD WASHER	2	
26	125631	アダプター	ADAPTER	3	
27	125632	アダプター	ADAPTER	2	
28	125622	90° エルボ	ELBOW (90° )	3	
29	135604	45° エルボ	ELBOW (45° )	1	
30	125621	90° エルボ	ELBOW (90° )	1	
31	125625	45° エルボ	ELBOW (45° )	1	
32	125630	アダプター	ADAPTER	1	
33	165515	油圧ホース	HYDRAULIC HOSE	1	

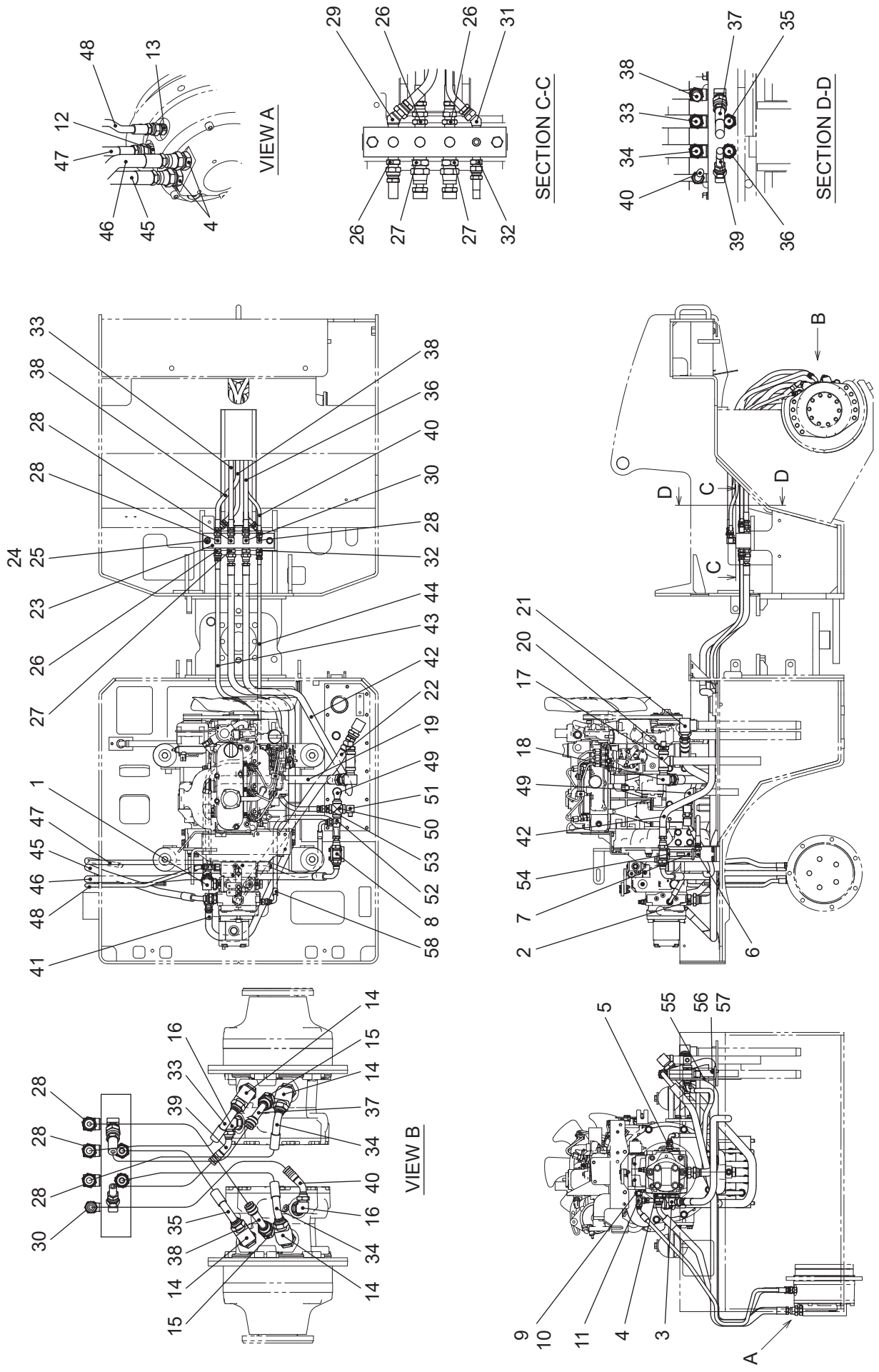

# 駆動油圧配管装置 HYDRAULIC TRAVEL SYSTEM(KV15CS)

記号 Key No.	部品番号 Parts No.	部品名称	Parts Name	数量 Q'ty	備考 Remarks
34	165516	油圧ホース	HYDRAULIC HOSE	1	
35	165515	油圧ホース	HYDRAULIC HOSE	1	
36	165516	油圧ホース	HYDRAULIC HOSE	1	
37	165517	油圧ホース	HYDRAULIC HOSE	1	
38	165518	油圧ホース	HYDRAULIC HOSE	1	
39	165519	油圧ホース	HYDRAULIC HOSE	1	
40	165520	油圧ホース	HYDRAULIC HOSE	1	
41	165521	油圧ホース	HYDRAULIC HOSE	1	
42	165522	油圧ホース	HYDRAULIC HOSE	1	
43	165523	油圧ホース	HYDRAULIC HOSE	1	
44	165524	油圧ホース	HYDRAULIC HOSE	1	
45	135558	油圧ホース	HYDRAULIC HOSE	1	
46	165525	油圧ホース	HYDRAULIC HOSE	1	
47	165526	油圧ホース	HYDRAULIC HOSE	1	
48	165527	油圧ホース	HYDRAULIC HOSE	1	
49	165638	ストリートエルボ	STREET ELBOW	1	
50	165620	クロス	CROSS	1	
51	165621	90° エルボ ( 違径 )	ELBOW ( 90° )	1	
52	165622	90° エルボ ( 違径 )	ELBOW ( 90° )	2	
53	165640	アダプター	ADAPTER	1	
54	42120	U- ボルト	U-BOLT	2	
55	161271	チェックバルブ取付サポート	CHECK VALVE BRACKET	1	
56	9024	六角ボルト	BOLT	2	
57	9631	ハードワッシャー	HARD WASHER	2	
58	165528	油圧ホース	HYDRAULIC HOSE	1	

# 振動油圧配管装置 HYDRAULIC VIBRATION SYSTEM(KV15CS)

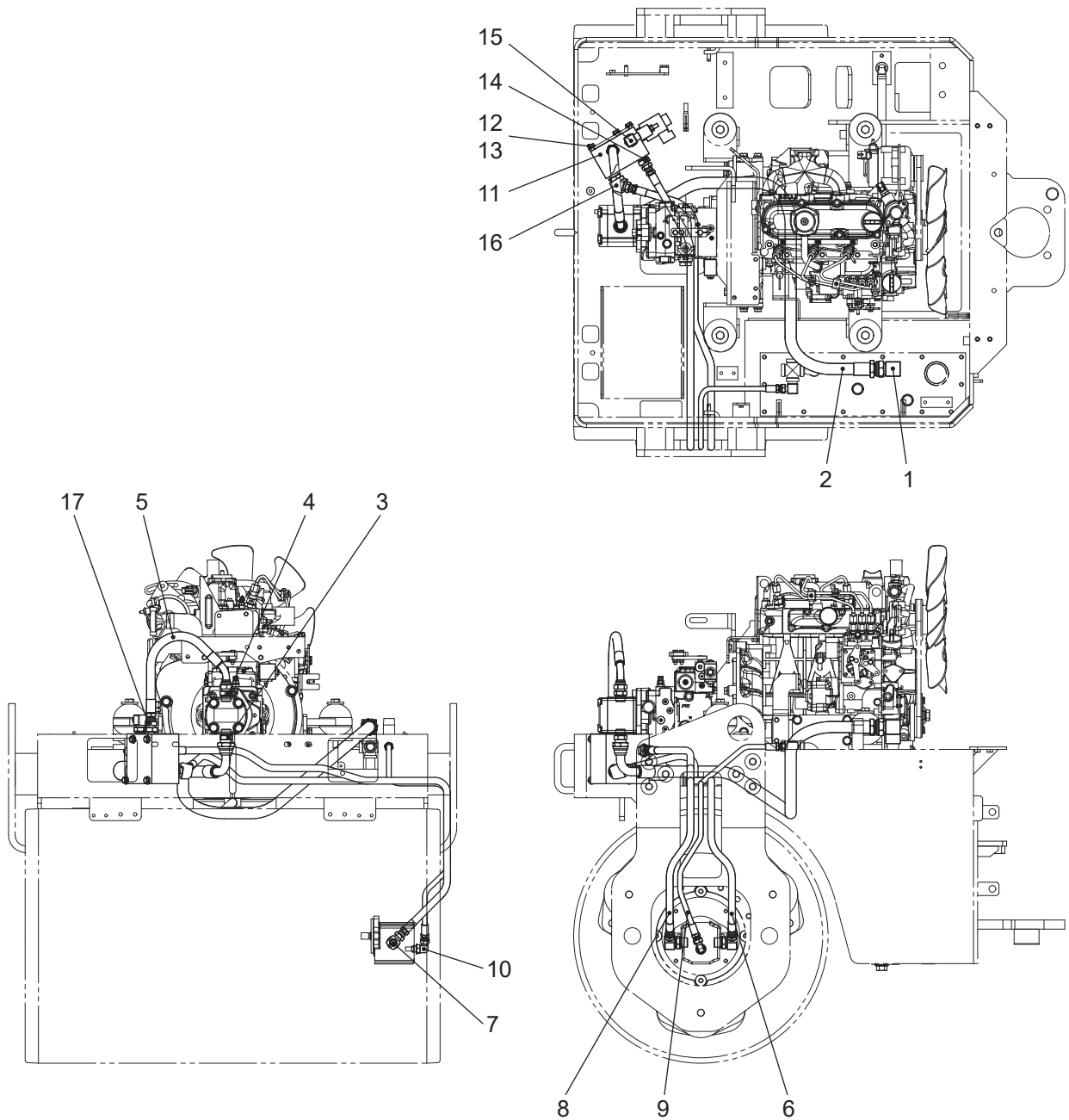

# 振動油圧配管装置 HYDRAULIC VIBRATION SYSTEM(KV15CS)

記号 Key No.	部品番号 Parts No.	部品名称	Parts Name	数量 Q'ty	備考 Remarks
1	165615	アダプター	ADAPTER	1	
2	165507	油圧ホース	HYDRAULIC HOSE	1	
3	165626	アダプター	ADAPTER	1	
4	165627	アダプター	ADAPTER	1	
5	165508	油圧ホース	HYDRAULIC HOSE	1	
6	165509	油圧ホース	HYDRAULIC HOSE	1	
7	165628	90° 座付エルボ	ELBOW (90° )	2	
8	165510	油圧ホース	HYDRAULIC HOSE	1	
9	165511	油圧ホース	HYDRAULIC HOSE	1	
10	125602	90° 座付エルボ	ELBOW (90° )	1	
11	125413	振動バルブ	FREQUENCY VALVE	1	
12	9025	六角ボルト	BOLT	4	
13	9631	ハードワッシャー	HARD WASHER	4	
14	165629	オスコネクター ( 違径 )	CONNECTOR	1	
15	165625	90° 座付エルボ ( 違径 )	ELBOW (90° )	1	
16	165630	45° 座付エルボ ( 違径 )	ELBOW (45° )	1	
17	125643	座付ニップル	NIPPLE	1	

# 操行油压配管装置 HYDRAULIC STEERING SYSTEM(KV15CS)

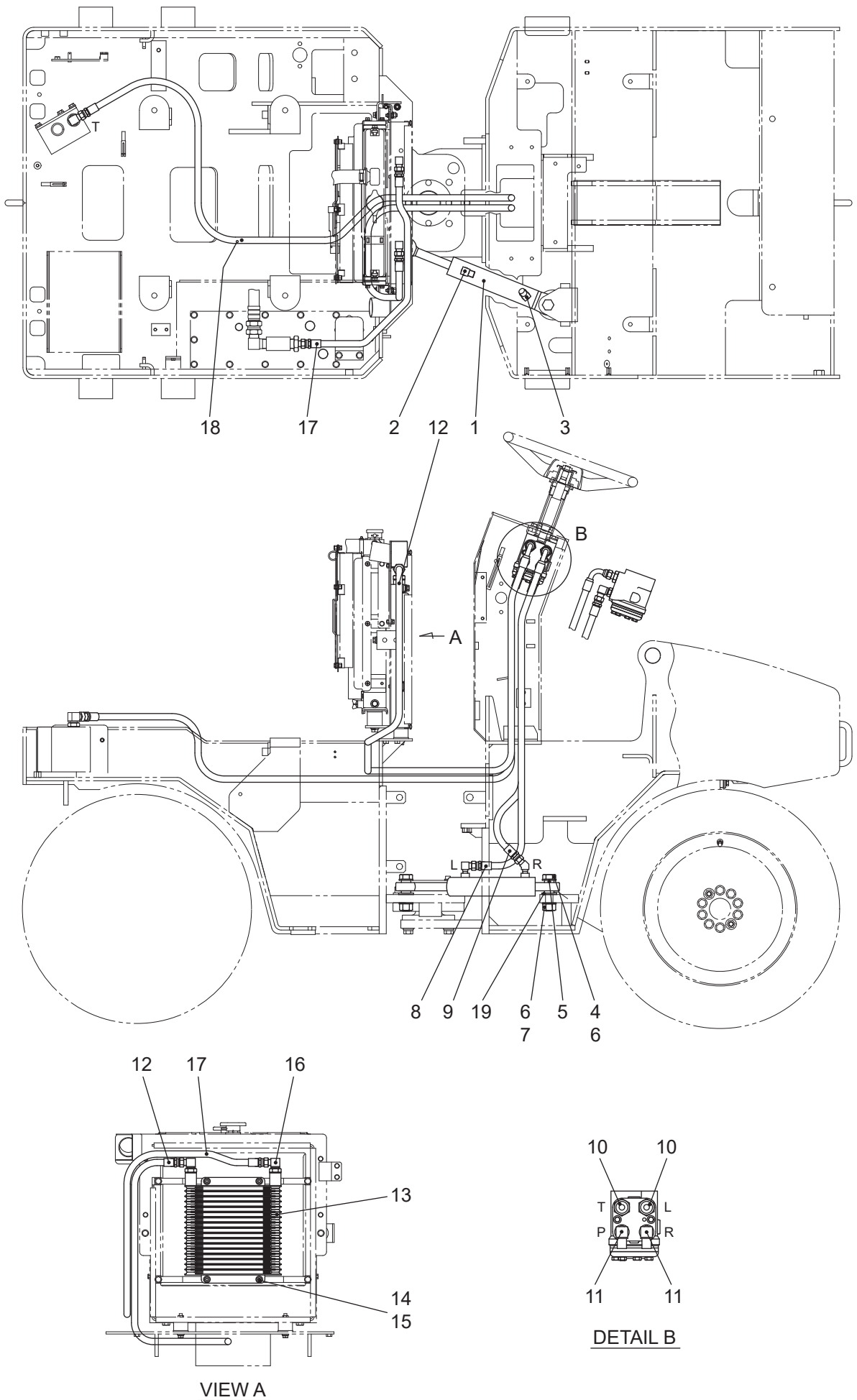

# 操行油圧配管装置 HYDRAULIC STEERING SYSTEM(KV15CS)

記号 Key No.	部品番号 Parts No.	部品名称	Parts Name	数量 Q'ty	備考 Remarks
1	165114	ステアリングシリンダー	STEERING CYLINDER	1	
2	165617	アダプター (90° )	ADAPTER (90° )	1	
3	165623	アダプター (45° )	ADAPTER (45° )	1	
4	161158	シリンダー取付ボルト	CYLINDER BOLT	2	
5	161159	カラー	COLLER	4	
6	9241	平ワッシャー	WASHER	4	
7	9155	Uナット	U-NUT	2	
8	165503	油圧ホース	HYDRAULIC HOSE	1	
9	165504	油圧ホース	HYDRAULIC HOSE	1	
10	125651	アダプター	ADAPTER	2	
11	125603	90° 座付エルボ	ELBOW (90° )	2	
12	165505	油圧ホース	HYDRAULIC HOSE	1	
13	125222	オイルクーラー Ass'y	OIL COOLER ASS'Y	1	
14	C08165	六角穴付ボルト	CAP SCREW	4	
15	9631	ハードワッシャー	HARD WASHER	4	
16	165625	90° 座付エルボ	ELBOW (90° )	2	
17	165506	油圧ホース	HYDRAULIC HOSE	1	
18	165512	油圧ホース	HYDRAULIC HOSE	1	
19	C144	ハードワッシャー	HARD WASHER	2	

# ステアリングシステム STEERING SYSTEM(KV15CS)

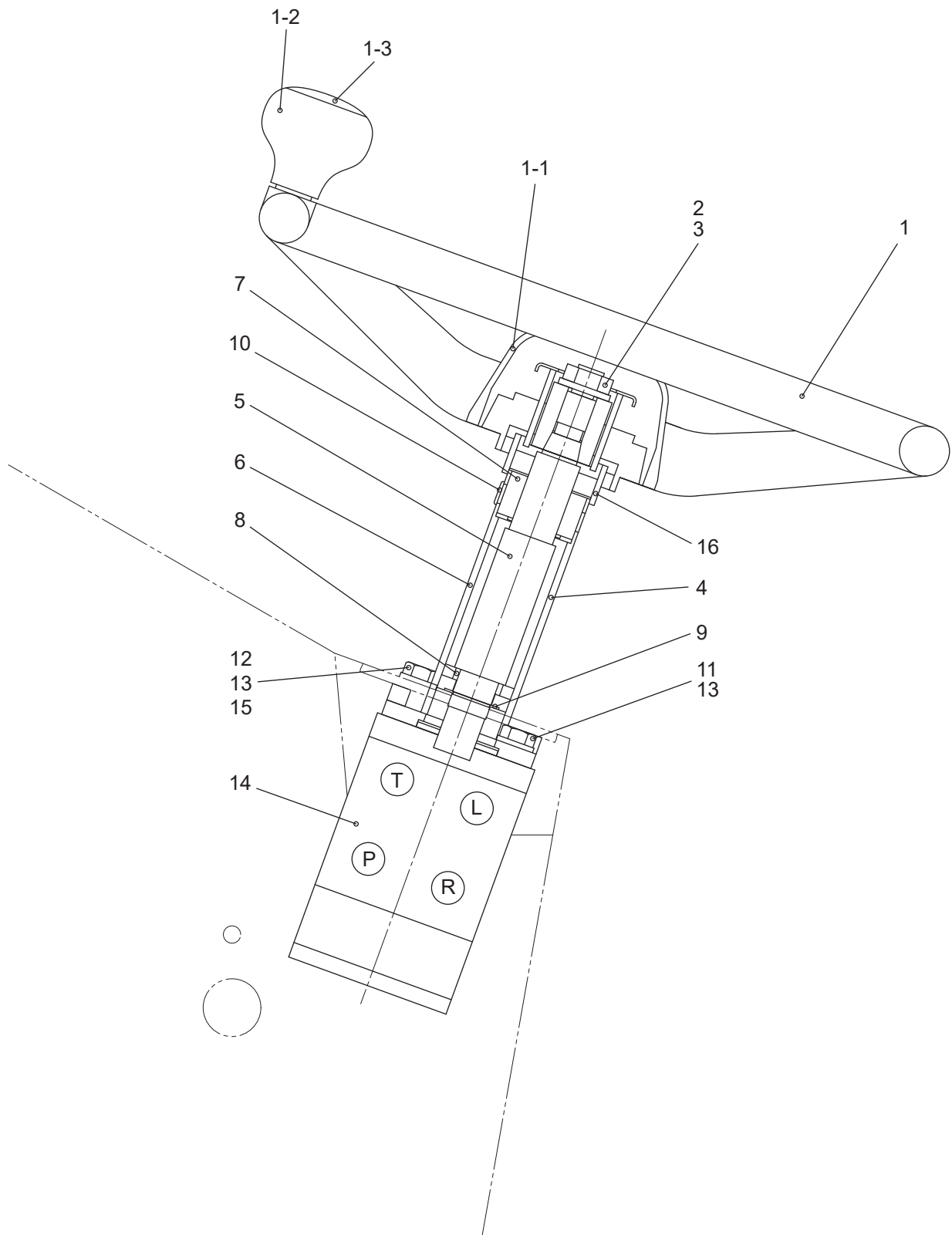



# ステアリングシステム STEERING SYSTEM(KV15CS)

記号 Key No.	部品番号 Parts No.	部品名称	Parts Name	数量 Q'ty	備考 Remarks
1	62001	ステアリングホイール	STEERING WHEEL	1	
1-1	62001-1	ホーンボタン	HORN BUTTON	1	
1-2	62001-2	ノブ Ass'y	KNOB Ass'y	1	
1-3	62001-3	ノブカバー	KNOB COVER	1	
2	9205	Uナット	U-NUT	1	
3	9237	ワッシャ	WASHER	1	
4	120023	ステアリングコラム ASS'Y	STEERING COLUMN ASS'Y	1	
5	2124	ステアリングシャフト	STEERING SHAFT	1	
6	033145	ステアリングコラム	STEERING COLUMN	1	
7	51093	コラムブッシュ (アッパー)	COLUMN BUSH (UPPER)	1	
8	1516	コラムブッシュ (ローア)	COLUMN BUSH (LOWER)	2	
9	9281	アウターサークリップ	OUTER CIRCLIP	2	
10	1517	グロメットブッシュ	GROMMET BUSH	4	
11	9031	六角ボルト	BOLT	2	
12	9048	六角ボルト	BOLT	2	
13	9252	スプリングワッシャ	SPRING WASHER	4	
14	165405	ステアリングユニット	STEERING UNIT	1	
15	9235	平ワッシャー	WASHER	2	
16	122526	ラバーリング	RUBBER RING	1	

# フロントフレーム装置 FRONT FRAME SYSTEM(KV15CS)

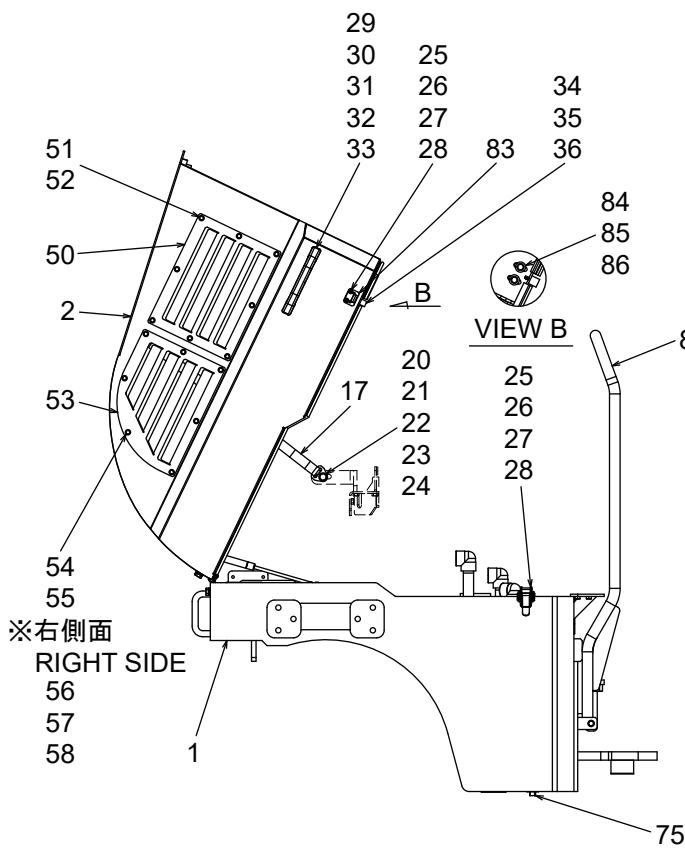
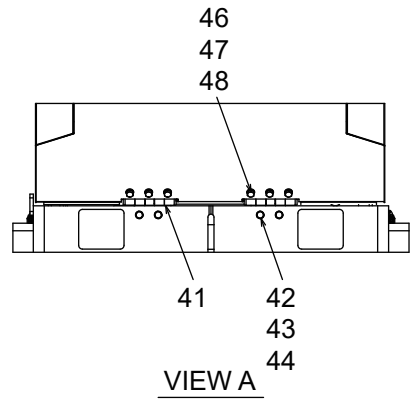
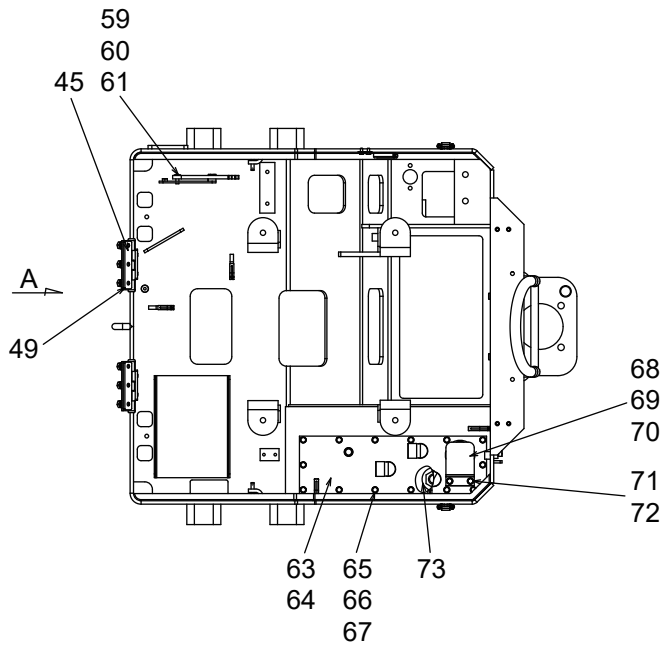

VIEW B

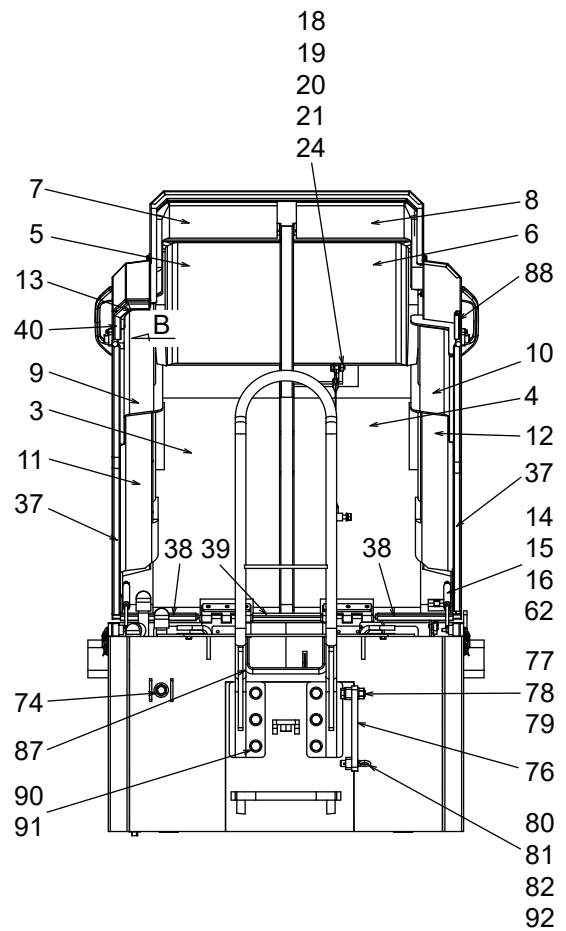

# フロントフレーム装置 FRONT FRAME SYSTEM(KV15CS)

記号 Key No.	部品番号 Parts No.	部品名称	Parts Name	数量 Q'ty	備考 Remarks
1	161003	フロントフレーム	FRONT FRAME	1	
2	161113	エンジンフード	ENGINE FOOD	1	
3	161258	吸音材 (1)	NOISE ABSORBENT	1	
4	161259	吸音材 (2)	NOISE ABSORBENT	1	
5	161260	吸音材 (3)	NOISE ABSORBENT	1	
6	161261	吸音材 (4)	NOISE ABSORBENT	1	
7	161262	吸音材 (5)	NOISE ABSORBENT	1	
8	161263	吸音材 (6)	NOISE ABSORBENT	1	
9	161264	吸音材 (7)	NOISE ABSORBENT	1	
10	161265	吸音材 (8)	NOISE ABSORBENT	1	
11	161266	吸音材 (9)	NOISE ABSORBENT	1	
12	161267	吸音材 (10)	NOISE ABSORBENT	1	
13	161268	吸音材 (11)	NOISE ABSORBENT	1	
14	165102	ガススプリング	GAS SPRING	2	
15	9656	スナップピン	SNAP PIN	4	
16	9233	平ワッシャー	WASHER	4	
17	103056	ストッパーベルト	STOPPER BELT	1	
18	9044	六角ボルト	BOLT	1	
19	9252	バネ座金	SPRING WASHER	2	
20	9235	平ワッシャー	WASHER	2	
21	9485	六角ナット	NUT	2	
22	9049	六角ボルト	BOLT	1	
23	28140806	ディスク	DISC	1	
24	9630	ハードワッシャー	HARD WASHER	2	
25	9505	キャッチクリップ	CATCH CLIP	2	
26	9143	十字穴付ナベ子ネジ	SCREW	10	
27	9250	バネ座金	SPRING WASHER	10	
28	9231	平ワッシャー	WASHER	10	
29	105010	ハンドル	HANDLE	2	
30	C06205	六角穴付ボルト	CAP SCREW	4	
31	9533	バネ座金	SPRING WASHER	4	
32	9232	平ワッシャー	WASHER	4	
33	9186	六角ナット	NUT	4	

# フロントフレーム装置 FRONT FRAME SYSTEM(KV15CS)

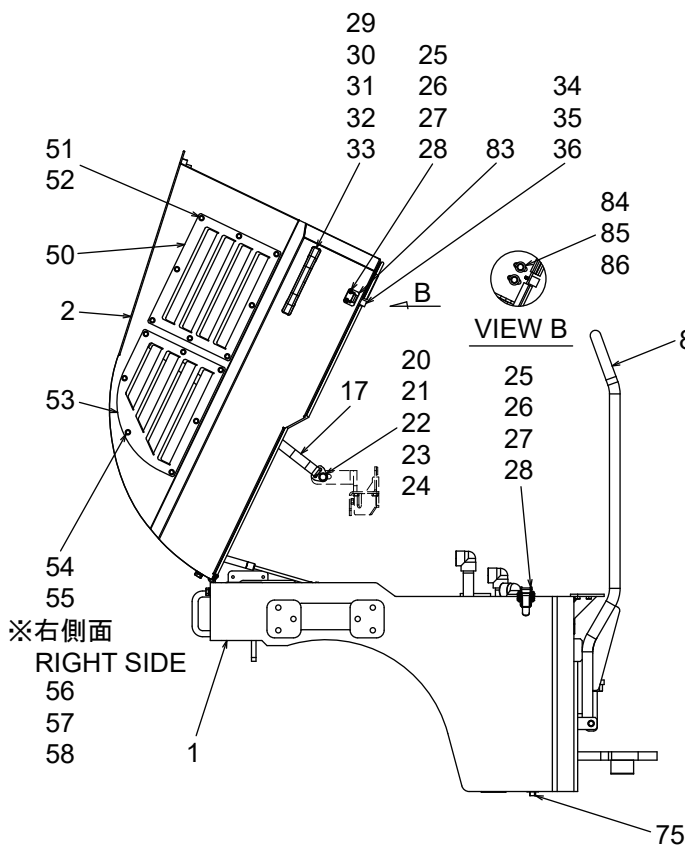
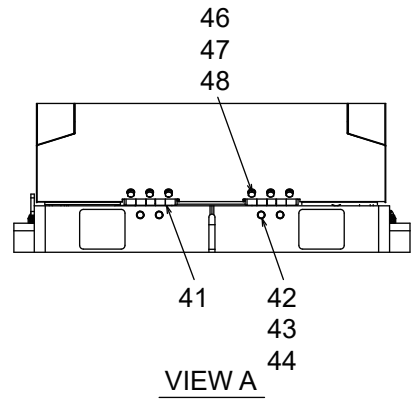
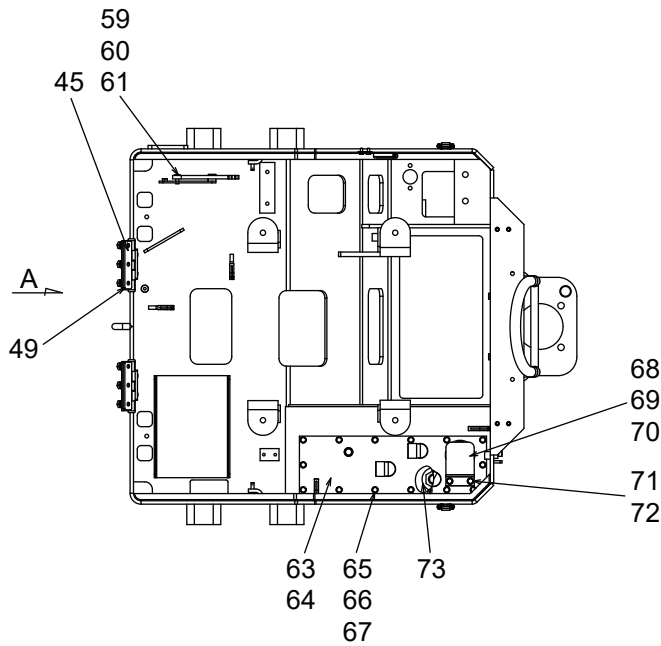

VIEW B

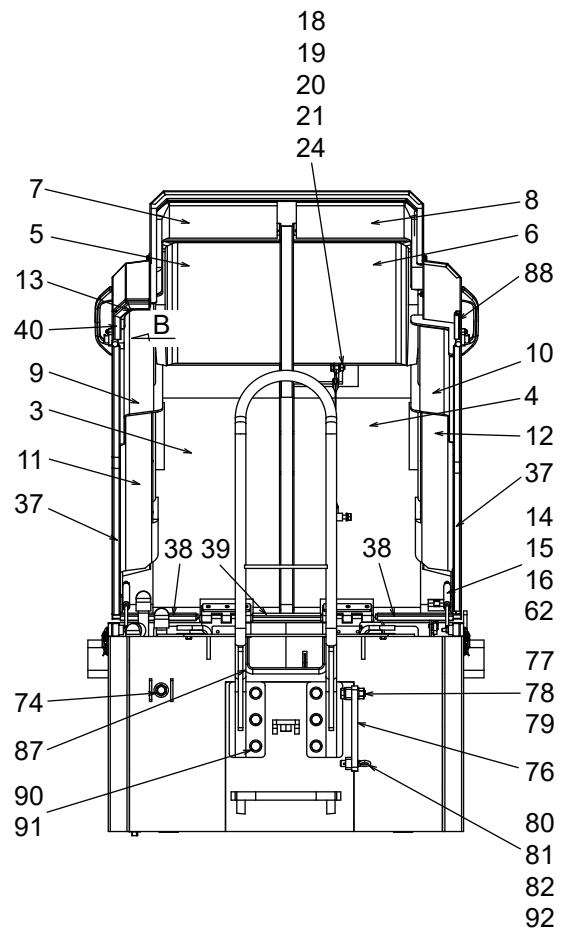

# フロントフレーム装置 FRONT FRAME SYSTEM(KV15CS)

記号 Key No.	部品番号 Parts No.	部品名称	Parts Name	数量 Q'ty	備考 Remarks
34	165103	ゴム脚	RUBBER FOOT	2	
35	9230	平ワッシャー	WASHER	2	
36	9184	六角ナット	NUT	2	
37	105007	トリムシール	TRIM SEAL	2	
38	105007	トリムシール	TRIM SEAL	2	
39	105007	トリムシール	TRIM SEAL	1	
40	105007	トリムシール	TRIM SEAL	1	
41	165112	ヒンジ	HINGE	2	
42	9041	六角ボルト	BOLT	4	
43	9252	バネ座金	SPRING WASHER	4	
44	9235	平ワッシャー	WASHER	4	
45	161240	タッププレート	TAP PLATE	2	
46	9041	六角ボルト	BOLT	6	
47	9252	バネ座金	SPRING WASHER	6	
48	9235	平ワッシャー	WASHER	6	
49	161239	タッププレート	TAP PLATE	2	
50	161235	ルーバー (1)	LOUVER (1)	2	
51	9011	六角ボルト	BOLT	16	
52	CW062	ハードワッシャー	HARD WASHER	16	
53	161236	ルーバー (2)	LOUVER (2)	1	
54	9011	六角ボルト	BOLT	7	
55	CW062	ハードワッシャー	HARD WASHER	7	
56	161237	ルーバー (3)	LOUVER (3)	1	
57	9011	六角ボルト	BOLT	7	
58	CW062	ハードワッシャー	HARD WASHER	7	
59	161241	プレート	PLATE	1	
60	9656	スナップピン	SNAP PIN	1	
61	9233	平ワッシャー	WASHER	2	
62	165113	ブッシュ	BUSH	4	
63	161218	作動油タンクカバー	HYDRAULIC OIL TANK COVER	1	
64	161219	ガスケット	GASKET	1	
65	9025	六角ボルト	BOLT	14	
66	9251	バネ座金	SPRING WASHER	14	

# フロントフレーム装置 FRONT FRAME SYSTEM(KV15CS)

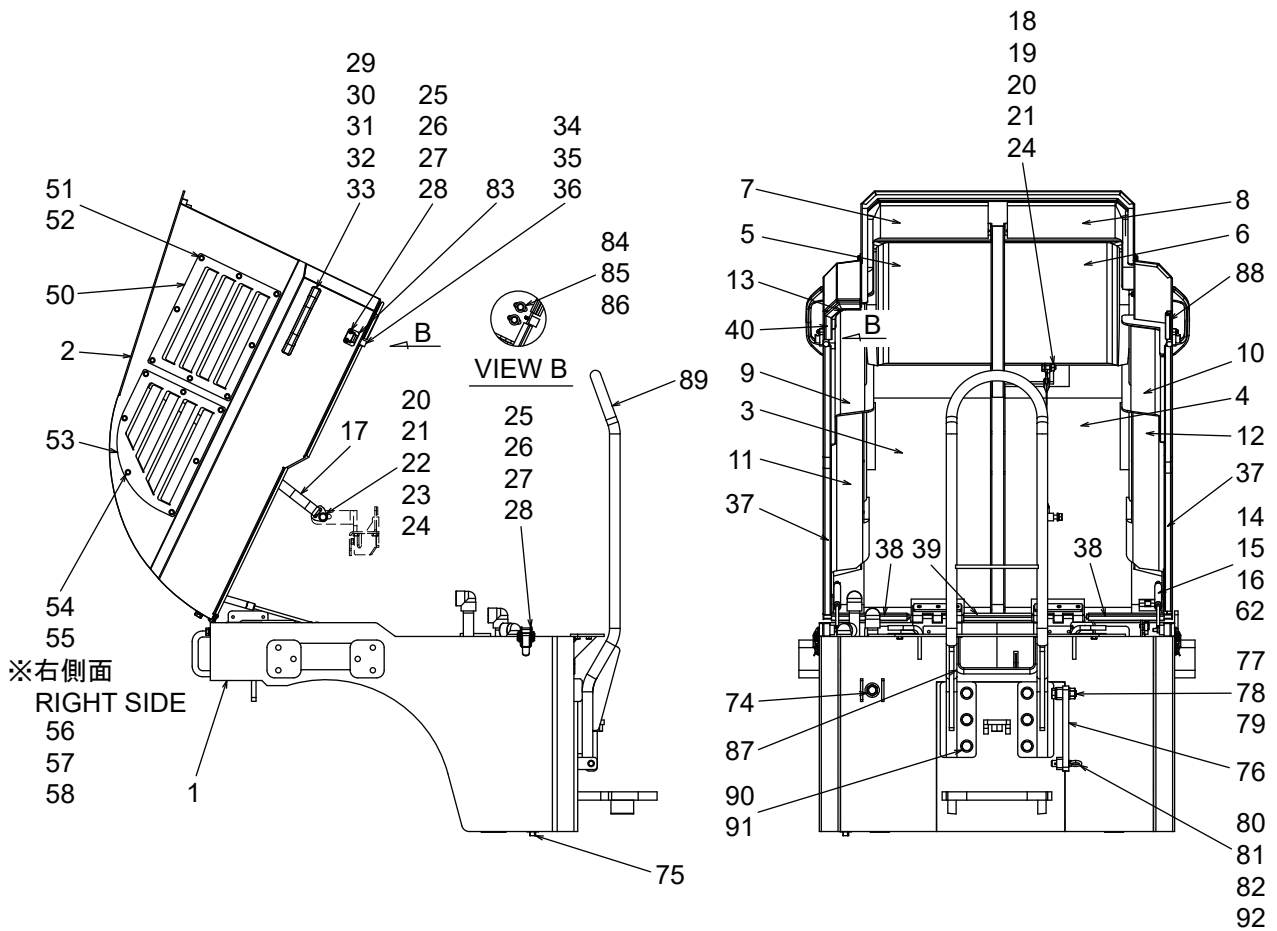
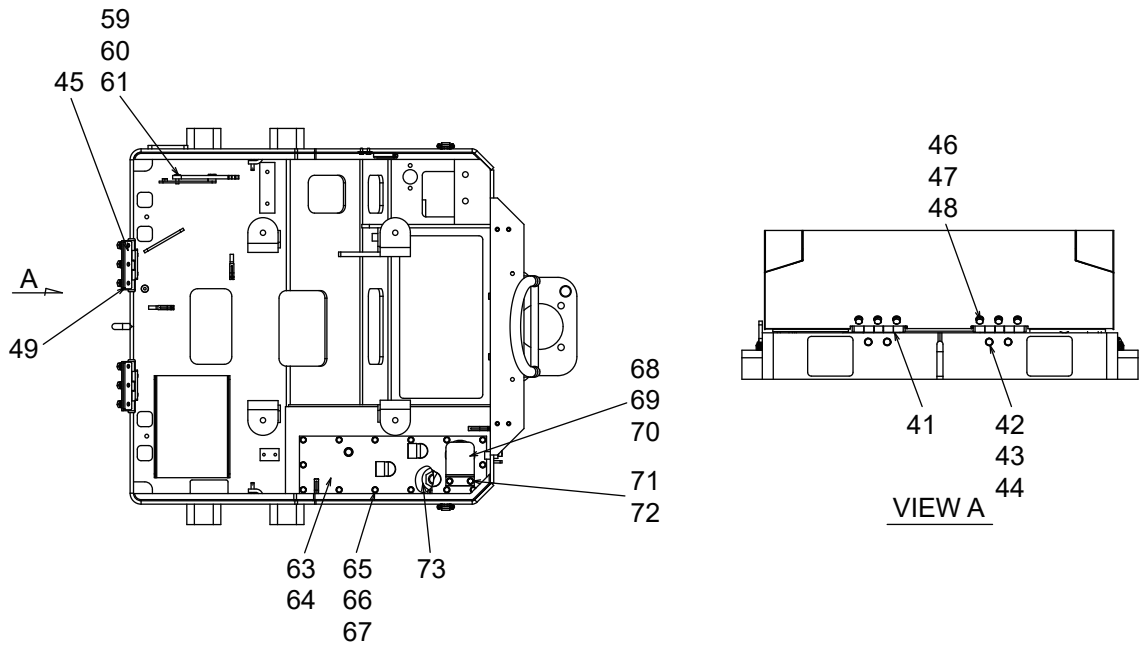

# フロントフレーム装置 FRONT FRAME SYSTEM(KV15CS)

記号 Key No.	部品番号 Parts No.	部品名称	Parts Name	数量 Q'ty	備考 Remarks
67	9233	平ワッシャー	WASHER	14	
68	2082	キャップ Ass'y	CAP Ass'y	1	
69	208201	フィルター	FILTER	1	
70	121462	給油口カバー	COVER	1	
71	9024	六角ボルト	BOLT	2	
72	9631	ハードワッシャー	HARD WASHER	2	
73	06567	サクシオンフィルター	SUCTION FILTER	2	
74	1859	レベルゲージ	LEVEL GAUGE	1	
75	53003	メクラプラグ	PLUG	1	
76	161248	セーフティロックバー	SAFETY LOCK BAR	1	
77	9089	六角ボルト	BOLT	1	
78	9239	平ワッシャー	WASHER	4	
79	CN163	セーフティナット	SAFETY NUT	1	
80	161293	ピン	PIN	1	
81	9156	スナップピン	SNAP PIN	1	
82	9157	アイボルト	EYE-BOLT	1	
83	161134	タッププレート (キャッチ)	TAP PLATE (CATCH)	2	
84	9011	六角ボルト	BOLT	4	
85	9533	バネ座金	SPRING WASHER	4	
86	CW066	ワッシャー	WASHER	4	
87	165619	トリムシール	TRIM SEAL	0.3m	
88	165121	トリムシール	TRIM SEAL	0.07m	
89	161245	吊フック	HOOK	1	
90	9088	六角ボルト	BOLT	6	
91	9632	ハードワッシャー	HARD WASHER	6	
92	9221	ワッシャー	WASHER	1	

# リヤフレーム装置 REAR FRAME SYSTEM(KV15CS)

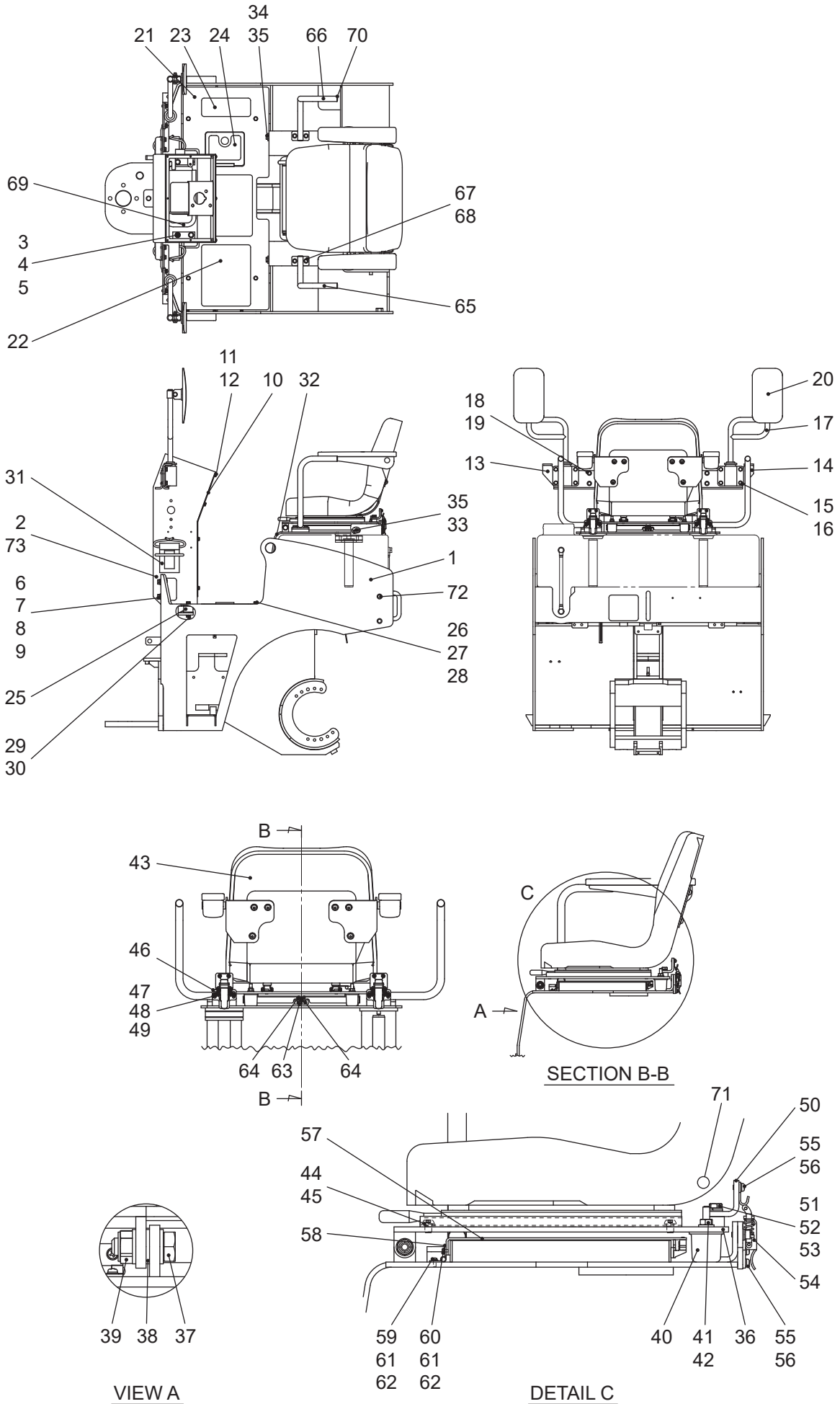



# リヤフレーム装置 REAR FRAME SYSTEM(KV15CS)

記号 Key No.	部品番号 Parts No.	部品名称	Parts Name	数量 Q'ty	備考 Remarks
1	161070	リヤフレーム Ass'y	REAR FRAME Ass'y	1	
1)2	161300	コンソール Ass'y	CONSOLE Ass'y	1	
3	9039	六角ボルト	BOLT	4	
4	9252	バネ座金	SPRING WASHER	4	
5	9630	ハードワッシャー	HARD WASHER	4	
6	9044	六角ボルト	BOLT	4	
7	9252	バネ座金	SPRING WASHER	4	
8	9630	ハードワッシャー	HARD WASHER	8	
9	9485	六角ナット	NUT	4	
10	161302	コンソールカバー	CONSOLE COVER	1	
11	9011	六角ボルト	BOLT	7	
12	CW062	ハードワッシャー	HARD WASHER	7	
1)13	161173	ミラーブラケット (L)	MIRROR BRACKET (L)	1	
1)14	161172	ミラーブラケット (R)	MIRROR BRACKET (R)	1	
15	9024	六角ボルト	BOLT	8	
16	9251	バネ座金	SPRING WASHER	8	
17	121576	バックミラーブラケット	BACK MIRROR BRACKET	2	
1)18	9024	六角ボルト	BOLT	8	
1)19	9631	ハードワッシャー	HARD WASHER	8	
20	125110	バックミラー	BACK MIRROR	2	
21	161110	フロアプレート	FLOOR PLATE	1	
22	121451	滑り止め (1)	CLEAT	2	
23	121452	滑り止め (2)	CLEAT	1	
24	121453	滑り止め (3)	CLEAT	1	
25	104011	ラバーバッファ	RUBBER BUFFER	4	
26	9029	六角ボルト	BOLT	4	
27	9251	バネ座金	SPRING WASHER	4	
28	9233	平ワッシャー	WASHER	4	
29	9631	ハードワッシャー	HARD WASHER	4	
30	9187	六角ナット	NUT	4	
31	145411	歯止め	STOPPER	2	
32	161143	シート取付プレート	SEAT BRACKET	1	
33	9044	六角ボルト	BOLT	2	

# リヤフレーム装置 REAR FRAME SYSTEM(KV15CS)

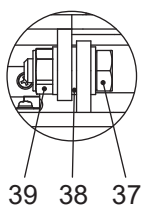
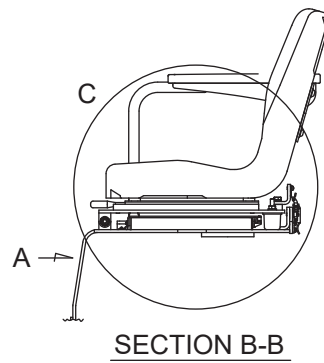
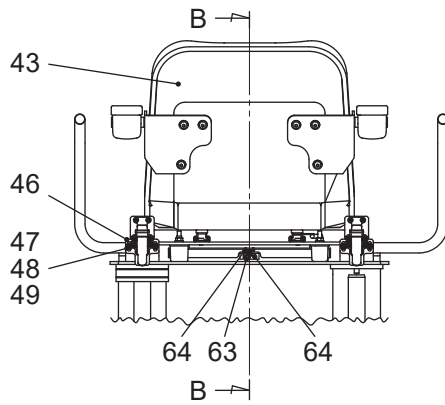
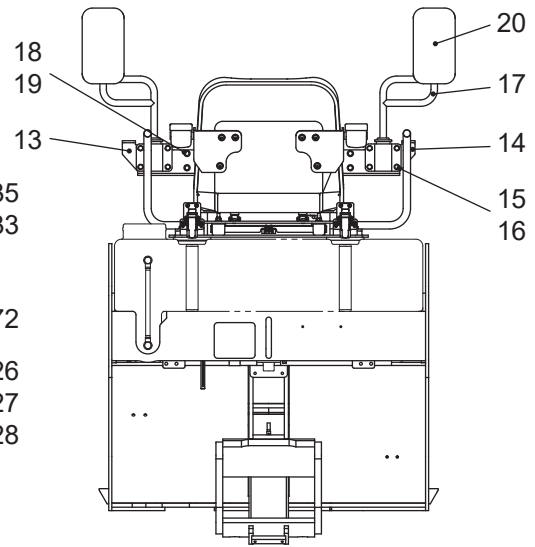
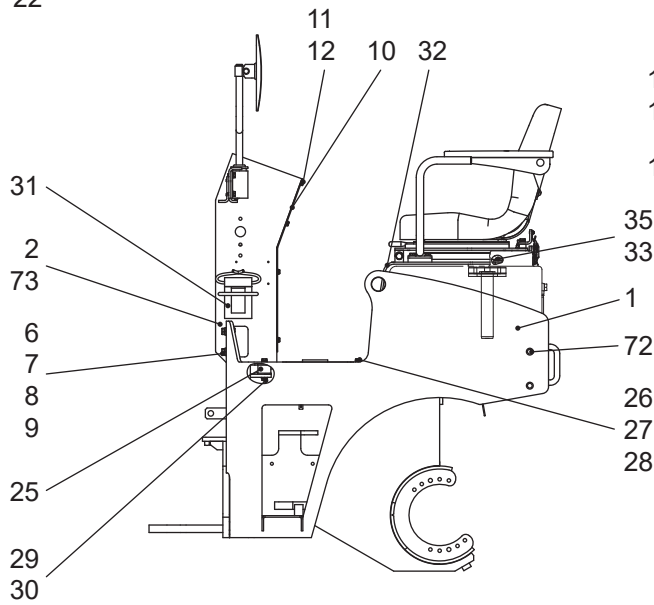
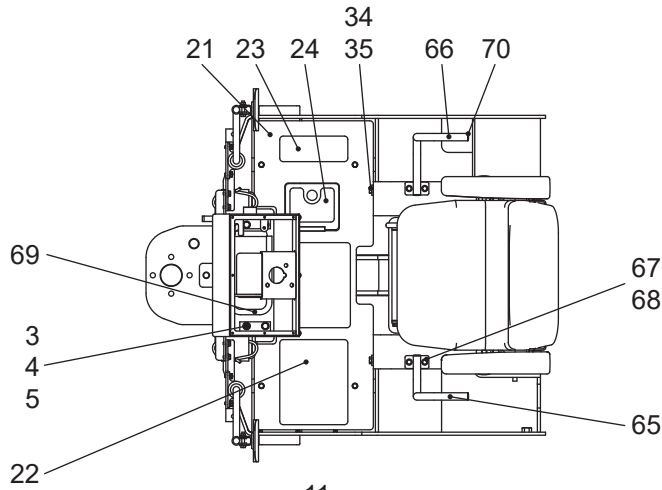

VIEW A

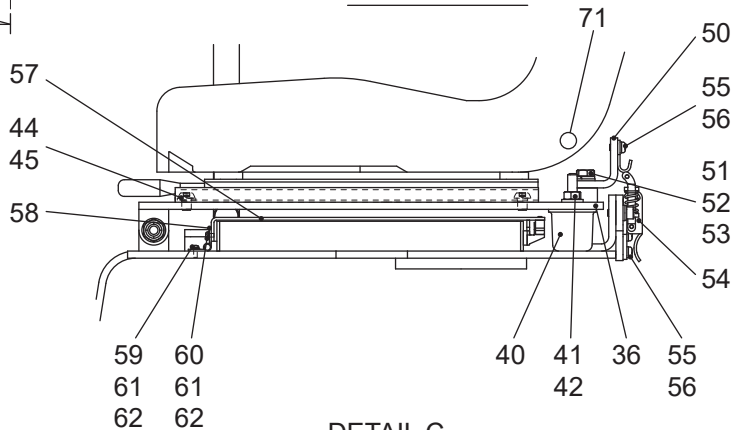

DETAIL C

# リヤフレーム装置 REAR FRAME SYSTEM(KV15CS)

記号 Key No.	部品番号 Parts No.	部品名称	Parts Name	数量 Q'ty	備考 Remarks
34	9039	六角ボルト	BOLT	2	
35	9833	スペシャルワッシャー	WASHER	4	
36	161147	シートプレート	SEAT PLATE	1	
37	9044	六角ボルト	BOLT	2	
38	9235	平ワッシャー	WASHER	6	
39	CN102	U- ナット	U-NUT	2	
40	165118	ラバーバッファ	RUBBER BUFFER	2	
41	9631	ハードワッシャー	HARD WASHER	2	
42	9187	六角ナット	NUT	2	
43	165108	シングルシート	SEAT	1	
44	9153	六角穴付ボタンボルト	BOLT	4	
45	9234	平ワッシャー (小)	WASHER (SMALL)	4	
46	161145	キャッチ取付プレート	CATCH BRACKET	2	
47	C06155	六角穴付ボルト	CAP SCREW	4	
48	9533	バネ座金	SPRING WASHER	4	
49	9232	平ワッシャー	WASHER	4	
50	161146	フック取付プレート	PLATE	2	
51	9025	六角ボルト	BOLT	4	
52	9251	バネ座金	SPRING WASHER	4	
53	9233	平ワッシャー	WASHER	4	
54	9505	キャッチクリップ	CATCH CLIP	2	
55	9143	十字穴付ナベ小ネジ	SCREW	10	
56	9250	バネ座金	SPRING WASHER	10	
57	161148	取扱説明書収納フタ	MANUAL STORAGE LID	1	
58	125151	平型蝶番	FLAT HINGE	2	
59	C06568	十字穴付ナベ小ネジ	SCREW	4	
60	C06565	十字穴付ナベ小ネジ	SCREW	4	
61	C06566	バネ座金	SPRING WASHER	8	
62	C06567	平ワッシャー	WASHER	8	
63	125152	プラキャッチ	PLASTIC CATCH	1	
64	C06565	十字穴付ナベ小ネジ	SCREW	4	
65	161294	手すり L	HANDRAIL L	1	
66	161303	手すり R	HANDRAIL R	1	

# リヤフレーム装置 REAR FRAME SYSTEM(KV15CS)

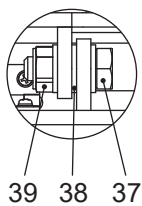
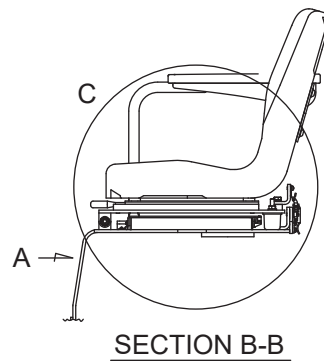
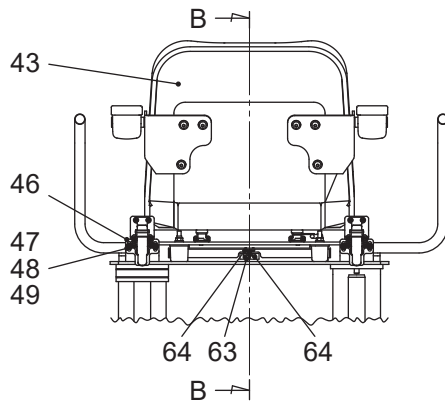
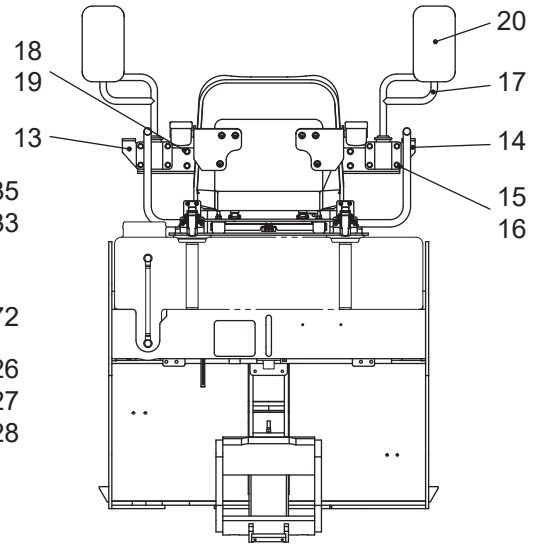
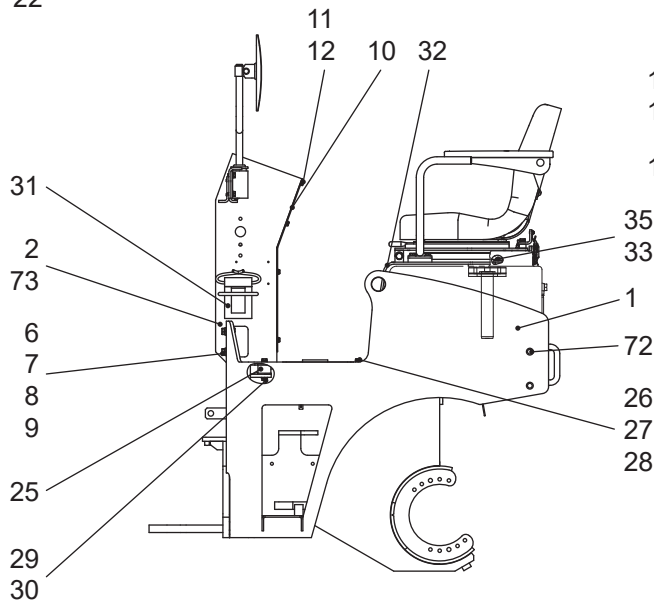
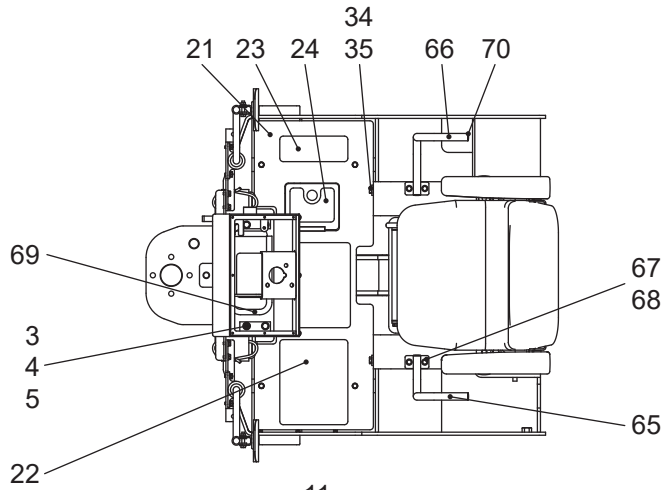

VIEW A

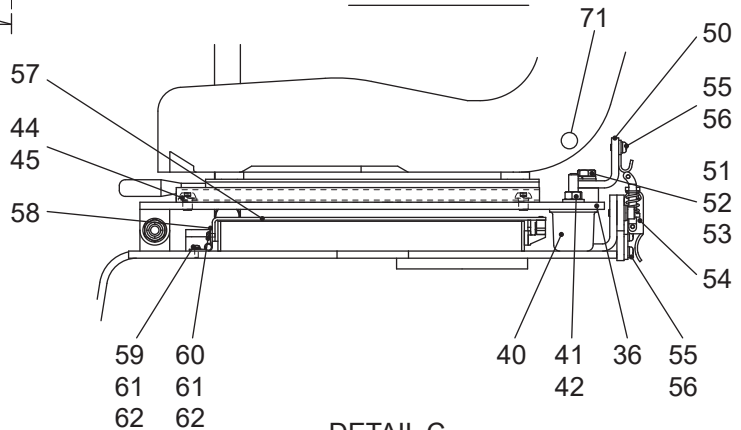

DETAIL C

# リヤフレーム装置 REAR FRAME SYSTEM(KV15CS)

記号 Key No.	部品番号 Parts No.	部品名称	Parts Name	数量 Q'ty	備考 Remarks
67	9025	六角ボルト	BOLT	4	
68	9631	ハードワッシャー	HARD WASHER	4	
69	165619	トリムシール	TRIM SEAL	0.3m	
70	165119	ホールキャップ	HOLE CAP	4	
71	145690	ホールキャップ	HOLE CAP	2	
72	165122	ボルトキャップ	BOLT CAP	4	
2)73	161322	コンソール Ass'y	CONSOLE Ass'y	1	

1)KV15C-3011 号機まで

2)KV15C-3012 号機から

# センターピン装置 CENTER PIN SYSTEM(KV15CS)

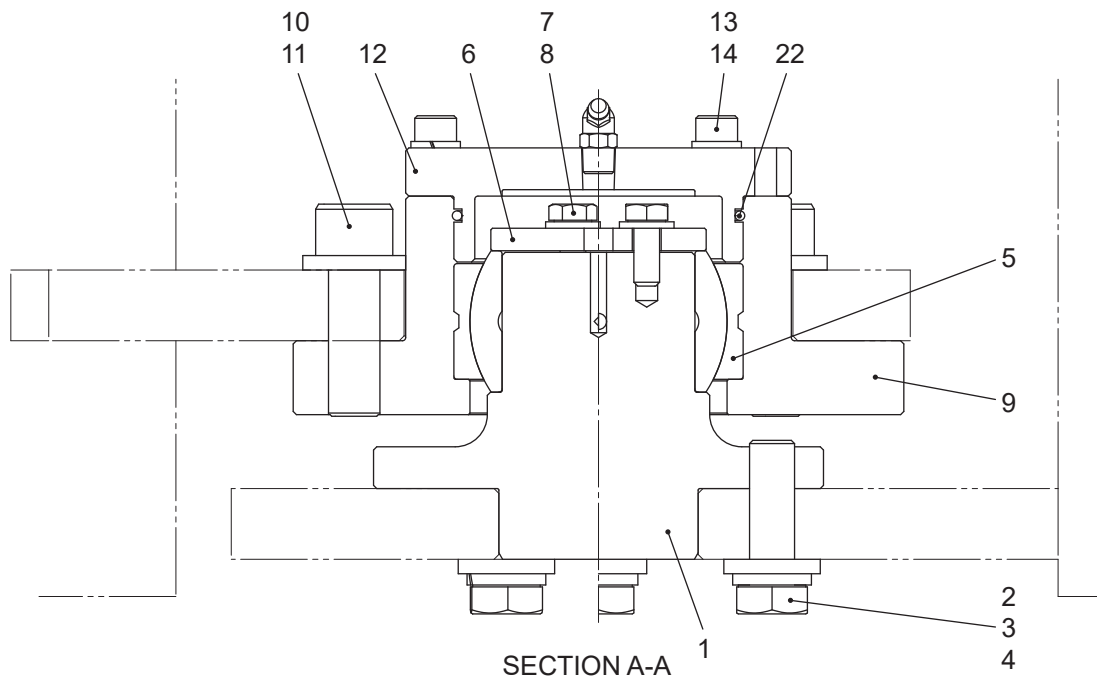
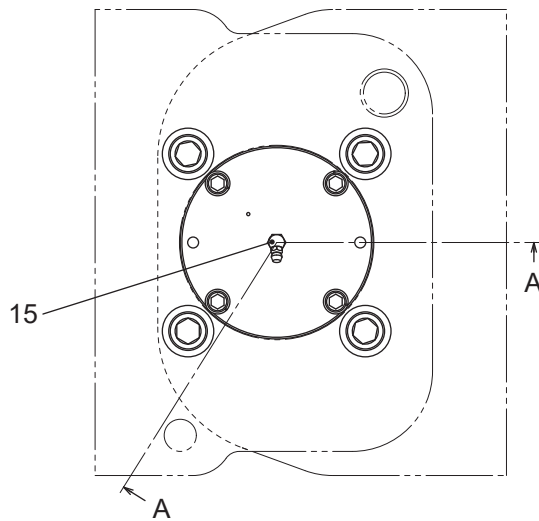
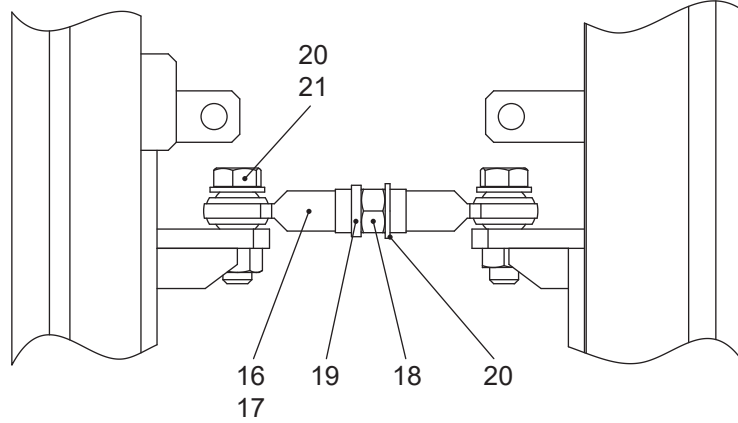
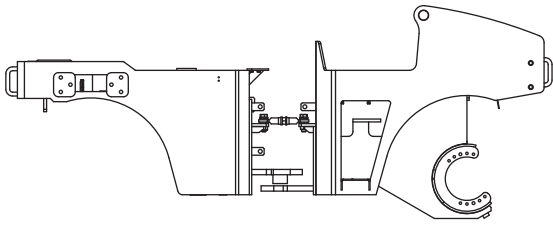

# センターピン装置 CENTER PIN SYSTEM(KV15CS)

記号 Key No.	部品番号 Parts No.	部品名称	Parts Name	数量 Q'ty	備考 Remarks
1	161180	センターピン	CENTER PIN	1	
2	9960	六角ボルト	BOLT	4	
3	9944	バネ座金	SPRING WASHER	4	
4	9493	ハードワッシャー	HARD WASHER	4	
5	165101	球面ベアリング	SPHERICAL BEARING	1	
6	161181	センターピンサポート	CENTER PIN SUPPORT	1	
7	9025	六角ボルト	BOLT	2	
8	9631	ハードワッシャー	HARD WASHER	2	
9	161182	ベアリングホルダー	BEARING HOLDER	1	
10	C16505	六角穴付ボルト	CAP SCREW	4	
11	9632	ハードワッシャー	HARD WASHER	4	
12	161183	カバー (ベアリングホルダー)	COVER (BEARING HOLDER)	1	
13	C08305	六角穴付ボルト	CAP SCREW	4	
14	9251	バネ座金	SPRING WASHER	4	
15	9900	グリスニップル	GREASE NIPPLE	1	
16	161257	ロッド	ROD	1	
17	165109	ロッドエンド	ROD END	2	
18	9151	六角ナット	NUT	1	
19	161274	シム	SHIM	(1)	
20	9240	平ワッシャー	WASHER	3	
21	9090	六角ボルト	BOLT	2	
22	165117	O-リング	O-RING	1	

# スクレーパ装置 SCRAPER SYSTEM(KV15CS)

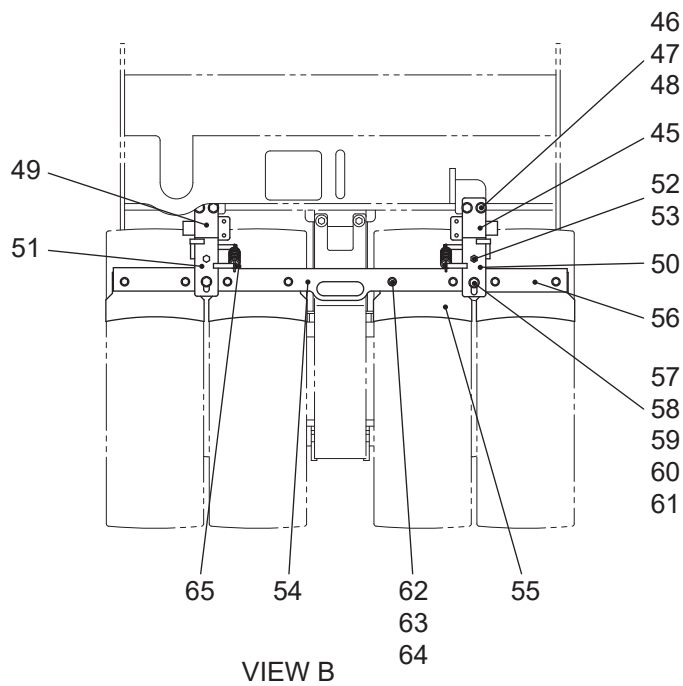
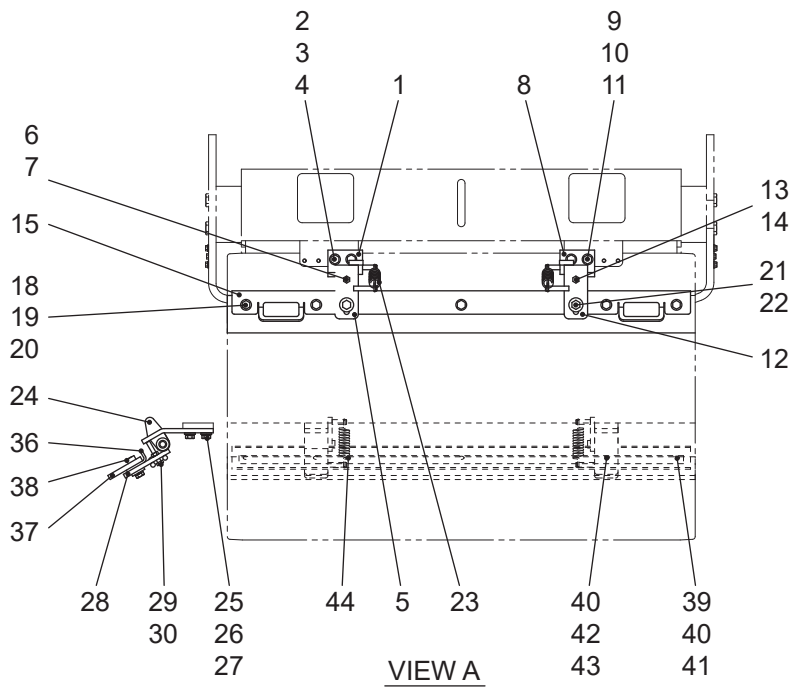
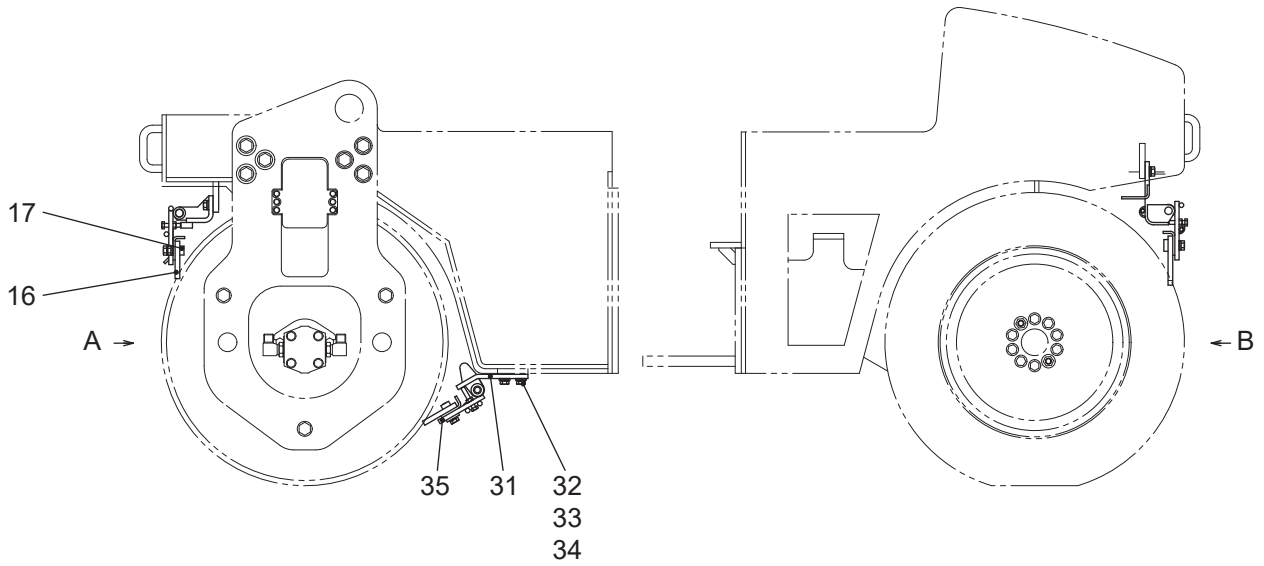



# スクレーパ装置 SCRAPER SYSTEM(KV15CS)

記号 Key No.	部品番号 Parts No.	部品名称	Parts Name	数量 Q'ty	備考 Remarks
1	122493	スクレーパブラケット (R)	SCRAPER BRACKET (R)	1	
2	9044	六角ボルト	BOLT	2	
3	9252	バネ座金	SPRING WASHER	2	
4	9235	平ワッシャー	WASHER	2	
5	161209	スクレーパサポート F・R	SCRAPER SUPPORT F・R	1	
6	9462	六角ボルト	BOLT	1	
7	CN086	六角ナット	NUT	1	
8	161207	スクレーパブラケット (L)	SCRAPER BRACKET (L)	1	
9	9044	六角ボルト	BOLT	2	
10	9252	バネ座金	SPRING WASHER	2	
11	9235	平ワッシャー	WASHER	2	
12	161208	スクレーパサポート F・L	SCRAPER SUPPORT F・L	1	
13	9462	六角ボルト	BOLT	1	
14	CN086	六角ナット	NUT	1	
15	161210	クランププレート (F)	CLAMP PLATE (F)	1	
16	161212	スクレーパ (F)	SCRAPER (F)	1	
17	161211	クランプバー (F)	CLAMP BAR (F)	1	
18	9044	六角ボルト	BOLT	5	
19	9252	バネ座金	SPRING WASHER	7	
20	9630	ハードワッシャー	HARD WASHER	5	
21	9049	六角ボルト	BOLT	2	
22	9833	ワッシャー	WASHER	2	
23	014143	スプリング	SPRING	2	
24	161214	スクレーパブラケット F・U・R	SCRAPER BRACKET F・U・R	1	
25	9041	六角ボルト	BOLT	2	
26	9252	バネ座金	SPRING WASHER	2	
27	9235	平ワッシャー	WASHER	2	
28	161216	スクレーパサポート F・U・R	SCRAPER SUPPORT F・U・R	1	
29	C08507	六角ボルト	BOLT	2	
30	CN086	六角ナット	NUT	2	
31	161213	スクレーパブラケット F・U・L	SCRAPER BRACKET F・U・L	1	
32	9041	六角ボルト	BOLT	2	
33	9252	バネ座金	SPRING WASHER	2	

# スクレーパ装置 SCRAPER SYSTEM(KV15CS)

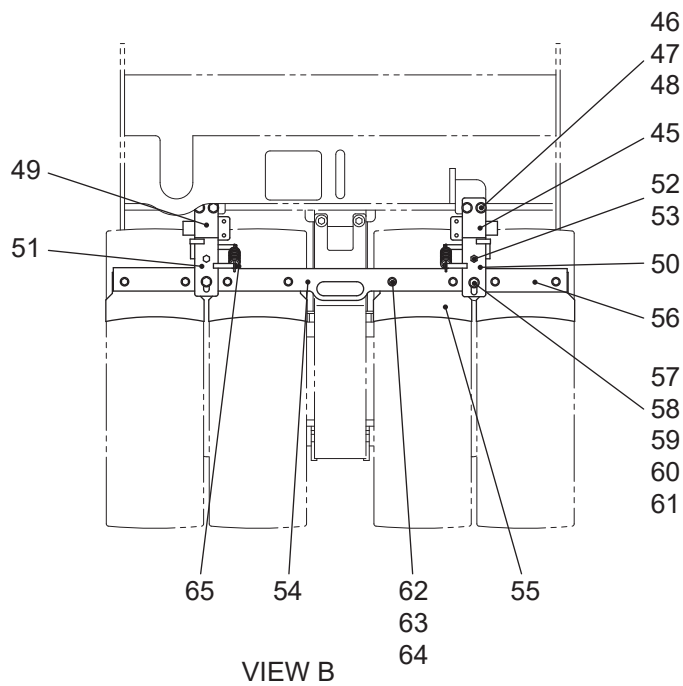
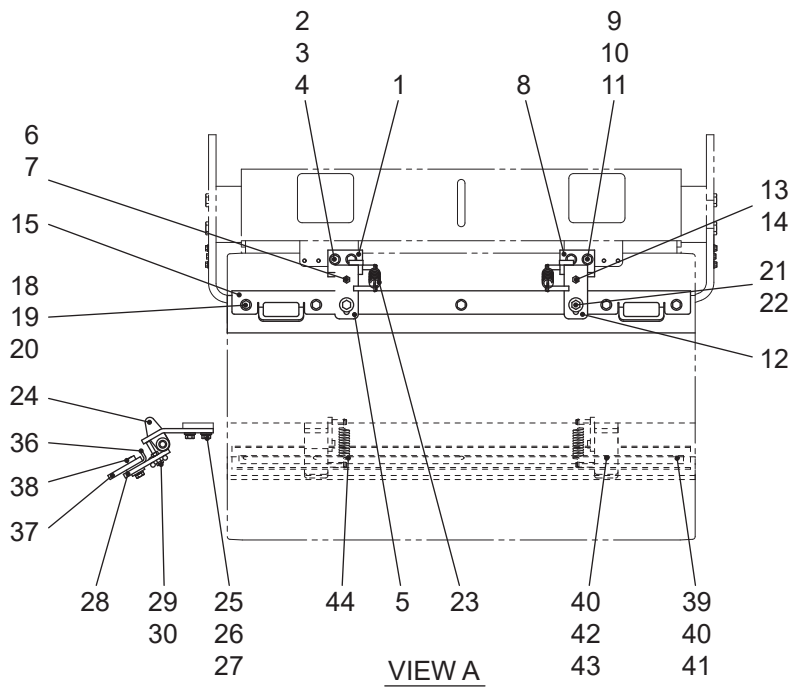
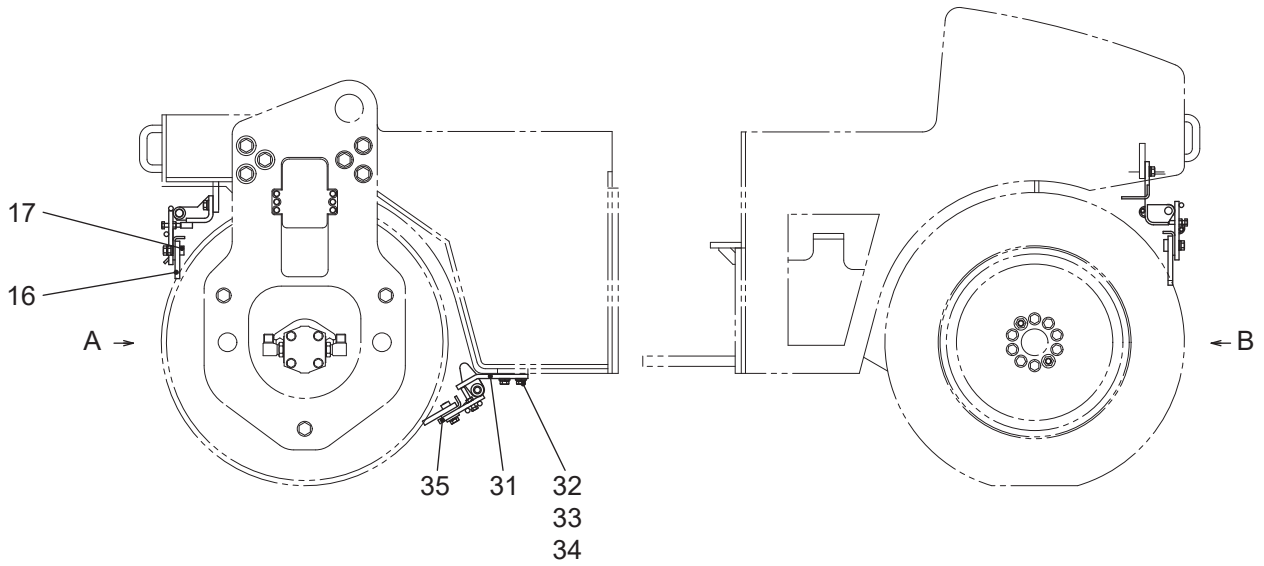

# スクレーパ装置 SCRAPER SYSTEM(KV15CS)

記号 Key No.	部品番号 Parts No.	部品名称	Parts Name	数量 Q'ty	備考 Remarks
34	9235	平ワッシャー	WASHER	2	
35	161215	スクレーパサポート F・U・L	SCRAPER SUPPORT F・U・L	1	
36	161217	クランププレート (U)	CLAMP PLATE (U)	1	
37	161212	スクレーパ (F)	SCRAPER (F)	1	
38	161211	クランプバー (F)	CLAMP BAR (F)	1	
39	9044	六角ボルト	BOLT	3	
40	9252	バネ座金	SPRING WASHER	5	
41	9630	ハードワッシャー	HARD WASHER	3	
42	9049	六角ボルト	BOLT	2	
43	9833	ワッシャー	WASHER	2	
44	014143	スプリング	SPRING	2	
45	161200	スクレーパブラケット R・R	SCRAPER BRACKET R・R	1	
46	9041	六角ボルト	BOLT	4	
47	9252	バネ座金	SPRING WASHER	4	
48	9235	平ワッシャー	WASHER	4	
49	161201	スクレーパブラケット R・L	SCRAPER BRACKET R・L	1	
50	161202	スクレーパサポート R・R	SCRAPER SUPPORT R・R	1	
51	161203	スクレーパサポート R・L	SCRAPER SUPPORT R・L	1	
52	9029	六角ボルト	BOLT	2	
53	CN086	六角ナット	NUT	2	
54	161204	クランププレート (タイヤ)	CLAMP PLATE (TIRE)	1	
55	161206	ブレード (タイヤ)	BLADE (TIRE)	4	
56	161205	クランプバー (タイヤ)	CLAMP BAR (TIRE)	4	
57	9044	六角ボルト	BOLT	2	
58	9252	バネ座金	SPRING WASHER	2	
59	9630	ハードワッシャー	HARD WASHER	2	
60	9833	ワッシャー	WASHER	2	
61	CN106	六角ナット	NUT	2	
62	9029	六角ボルト	BOLT	8	
63	9251	バネ座金	SPRING WASHER	8	
64	9234	平ワッシャー	WASHER	8	
65	014143	スプリング	SPRING	2	

# エレクトリック装置 ELECTRIC SYSTEM(KV15CS)

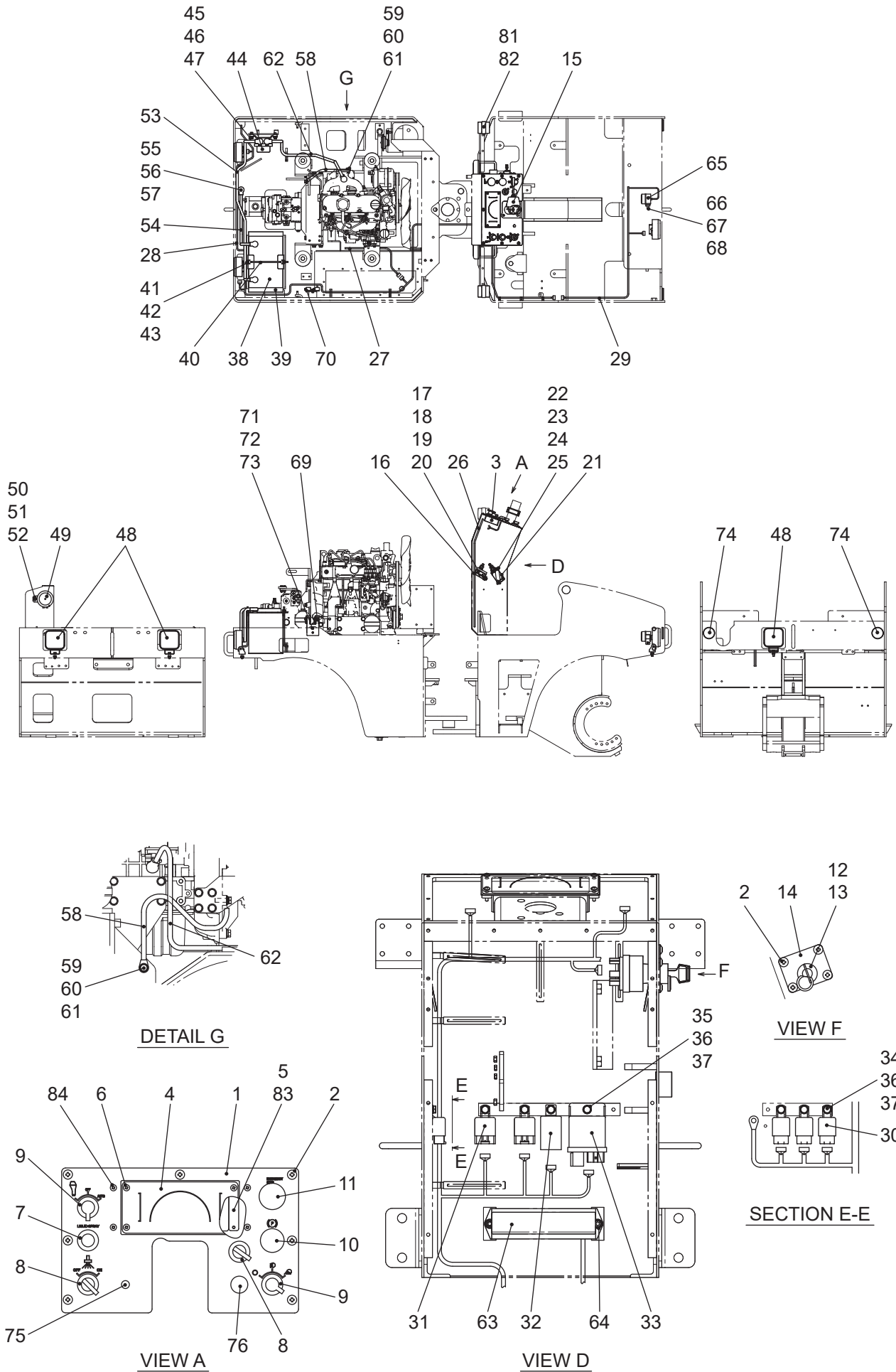

# エレクトリック装置 ELECTRIC SYSTEM(KV15CS)

記号 Key No.	部品番号 Parts No.	部品名称	Parts Name	数量 Q'ty	備考 Remarks
1	161297	メーターパネル	METER PANEL	1	
2	C06158	十字穴付トラス子ネジ	SCREW	10	
3	165701	コンビネーションメータ	COMBI METER	1	
1)4	122597	ラバープレート	RUBBER PLATE	1	
1)5	122519	タッププレート	TAP PLATE	2	
6	9139	十字穴付トラス子ネジ	SCREW	4	
7	125706	スイッチ	SWITCH	1	
8	125707	スイッチ	SWITCH	2	
9	125708	スイッチ	SWITCH	2	
10	3211	スイッチ	SWITCH	1	
11	165704	スイッチ	SWITCH	1	
12	125709	スタータスイッチ	STARTER SWITCH	1	
13	125710	キー	KEY	1	
14	121056	スイッチプレート	SWITCH PLATE	1	
15	51153	レバースイッチ	LEVER SWITCH	1	
16	2757	リミットスイッチ	SWITCH	1	
17	45058	ナットプレート	NUT PLATE	1	
18	C04405	六角穴付ボルト	CAP SCREW	2	
19	9249	バネ座金	SPRING WASHER	2	
20	9184	六角ナット	NUT	2	
21	2978	リミットスイッチ	SWITCH	1	
22	2858	ナットプレート	NUT PLATE	1	
23	C05455	六角穴付ボルト	CAP SCREW	2	
24	9250	バネ座金	SPRING WASHER	2	
25	CN056	六角ナット	NUT	2	
26	161151	ワイヤーハーネス (コンソール)	WIRE HARNESS	1	
27	161153	ワイヤーハーネス (エンジン)	WIRE HARNESS	1	
28	161152	ワイヤーハーネス (フロント)	WIRE HARNESS	1	
29	161154	ワイヤーハーネス (リヤ)	WIRE HARNESS	1	
30	6881-53542	リレー	RELAY	(3)	
31	125716	リレー	RELAY	2	
32	2754	フラッシャーユニット	FLASHER UNIT	1	
33	1K5336-5662	コントローラ	CONTROLER	(1)	

# エレクトリック装置 ELECTRIC SYSTEM(KV15CS)

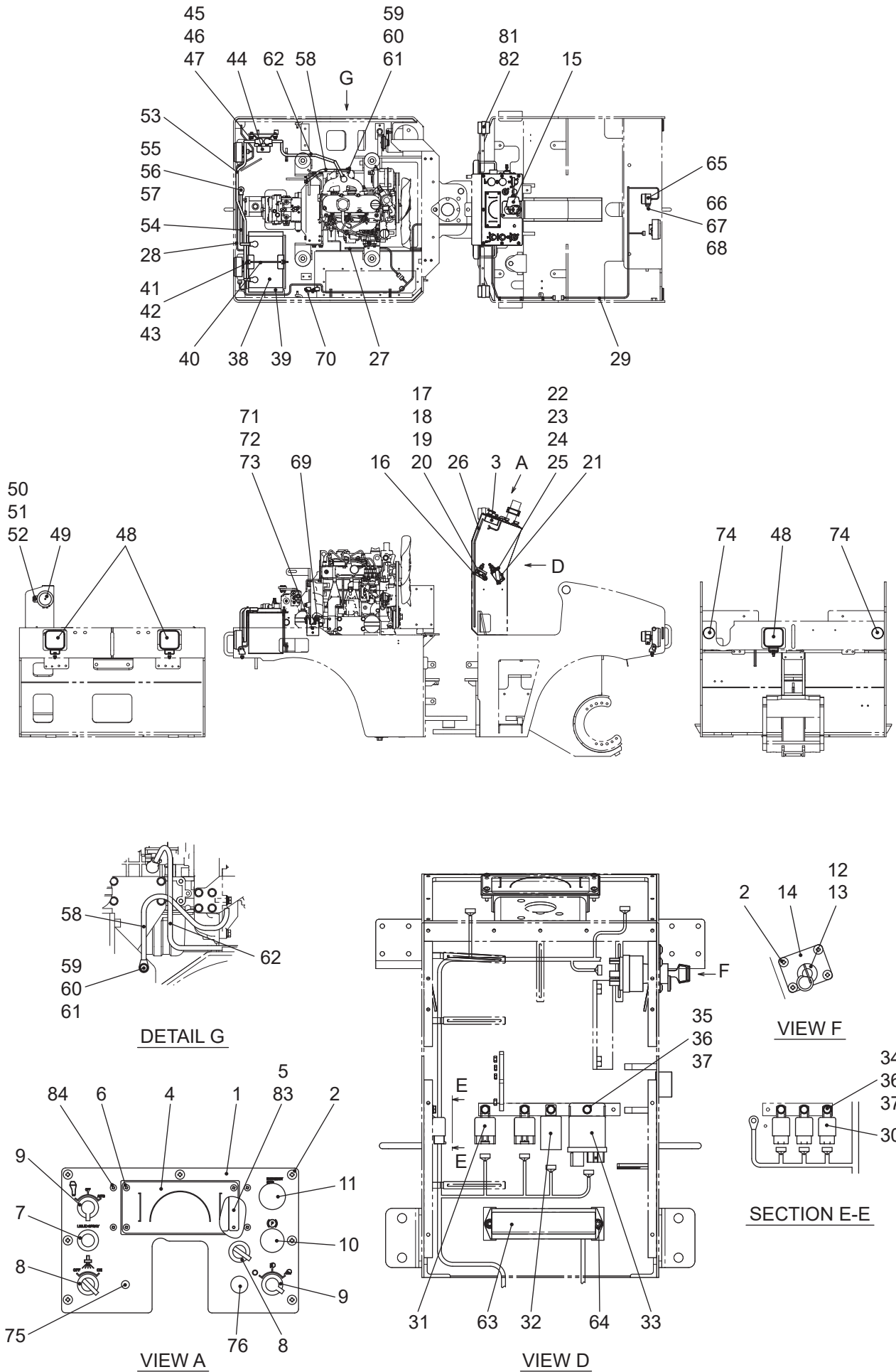

# エレクトリック装置 ELECTRIC SYSTEM(KV15CS)

記号 Key No.	部品番号 Parts No.	部品名称	Parts Name	数量 Q'ty	備考 Remarks
34	9011	六角ボルト	BOLT	6	
35	9012	六角ボルト	BOLT	1	
36	9533	バネ座金	SPRING WASHER	7	
37	9232	平ワッシャー	WASHER	7	
38	165703	バッテリー	BATTERY	1	
39	1543	ラバープレート	RUBBER PLATE	1	
40	121250	バッテリーホルダー	BATTERY HOLDER	1	
41	121084	L ボルト	L-BOLT	2	
42	9232	平ワッシャー	WASHER	2	
43	9186	六角ナット	NUT	4	
44	135703	バッテリーリレー	BATTERY RELAY	1	
45	9028	六角ボルト	BOLT	2	
46	9251	バネ座金	SPRING WASHER	2	
47	9233	平ワッシャー	WASHER	2	
48	165702	作業灯	WORKING LAMP	3	
49	145630	ホーン	HORN	1	
50	9025	六角ボルト	BOLT	1	
51	9251	バネ座金	SPRING WASHER	1	
52	9233	平ワッシャー	WASHER	1	
53	161156	バッテリーケーブル (+)	BATTERY CABLE	1	
54	121314	バッテリーケーブル (-)	BATTERY CABLE	1	
55	9024	六角ボルト	BOLT	1	
56	9251	バネ座金	SPRING WASHER	1	
57	9233	平ワッシャー	WASHER	1	
58	121315	アースケーブル	EARTH CABLE	1	
59	9530	六角ボルト	BOLT	1	
60	9252	バネ座金	SPRING WASHER	1	
61	9235	平ワッシャー	WASHER	1	
62	161272	バッテリーケーブル (+)	BATTERY CABLE	1	
63	161155	ヒューズボックス	FUSE BOX	1	
64	C06155	六角穴付ボルト	CAP SCREW	2	
65	2751	バックブザー	BACK BUZZER	1	
66	9025	六角ボルト	BOLT	1	

# エレクトリック装置 ELECTRIC SYSTEM(KV15CS)

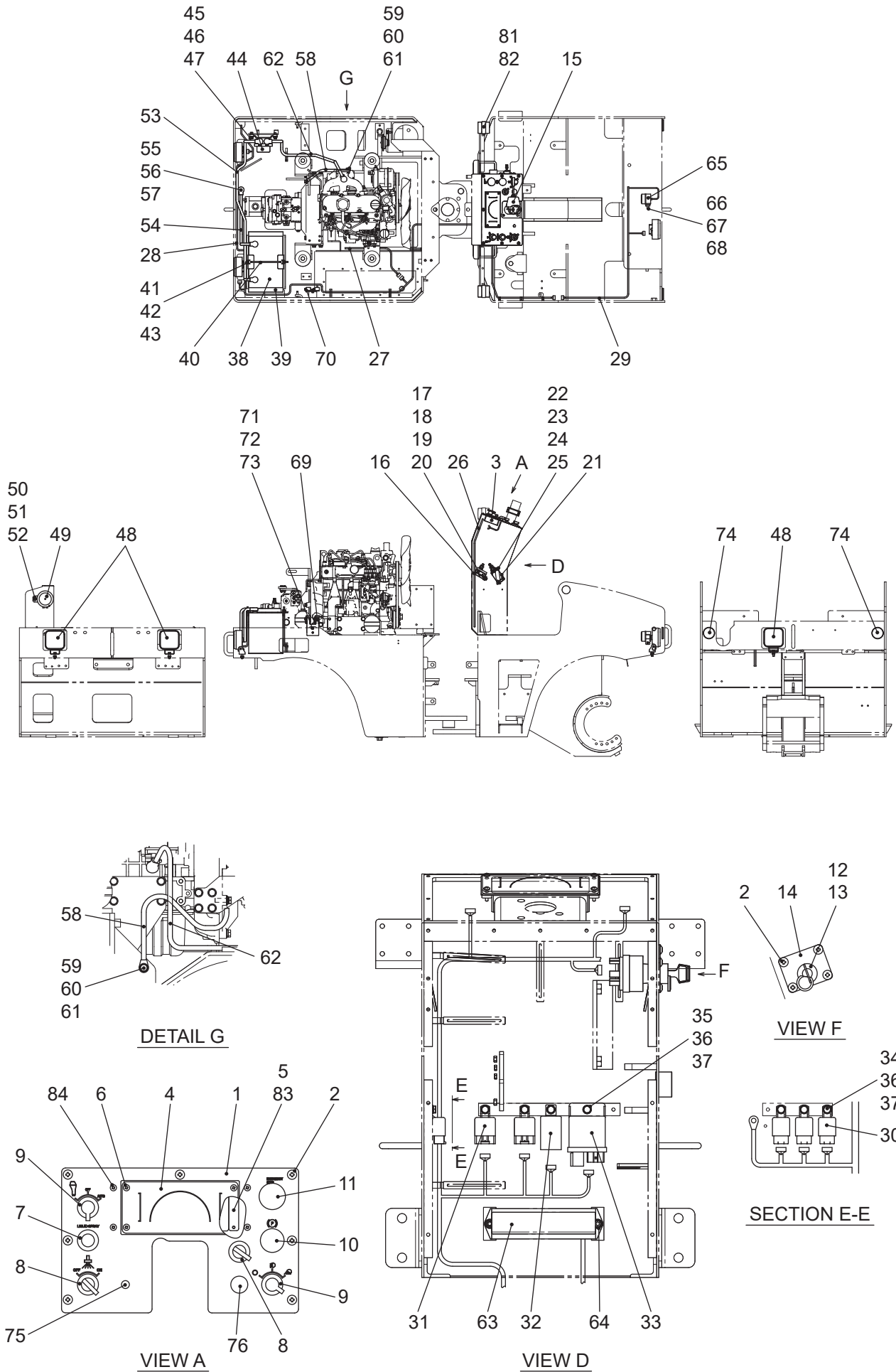



# エレクトリック装置 ELECTRIC SYSTEM(KV15CS)

記号 Key No.	部品番号 Parts No.	部品名称	Parts Name	数量 Q'ty	備考 Remarks
67	9251	バネ座金	SPRING WASHER	1	
68	9233	平ワッシャー	WASHER	1	
69	121306	ヒューズホルダー	FUSE HOLDER	1	
70	125719	ヒューズ	FUSE	(2)	
71	9010	六角ボルト	BOLT	2	
72	9533	バネ座金	SPRING WASHER	2	
73	9232	平ワッシャー	WASHER	2	
74	62102	リフレクター	REFLECTOR	2	
75	135107	ホールプラグ	HOLE PLUG	1	
76	105016	ホールプラグ	HOLE PLUG	1	
77	CC19	クランプ	CLAMP	2	
78	9011	六角ボルト	BOLT	2	
79	9533	バネ座金	SPRING WASHER	2	
80	9232	平ワッシャー	WASHER	2	
81	3215	ターンシグナルランプ	SIGNAL LAMP	2	
82	9190	六角ナット	NUT	2	
2)83	161321	タッププレート	TAP PLATE	2	
2)84	9993	十字穴付トラス子ネジ	SCREW	4	

1)KV15C-3006 号機まで

2)KV15C-3007 号機から



# 散水装置 WATER SPRINKLER SYSTEM(KV15CS)

記号 Key No.	部品番号 Parts No.	部品名称	Parts Name	数量 Q'ty	備考 Remarks
1	161000	散水タンク	WATER TANK	1	
2	48096	キャップ	CAP	1	
3	44376	ストレーナ	STRAINER	1	
4	165120	ドレンキャップ	DRAIN CAP	1	
5	122160	ワイヤーロープ Ass'y (2)	WIRE ROPE ASS'Y	1	
6	C05202	フランジ付六角ボルト	BOLT	2	
7	CW051	ワッシャー	WASHER	4	
8	CN051	U-ナット	U-NUT	2	
9	C14350	六角ボルト	BOLT	2	
10	9493	ハードワッシャー	HARD WASHER	2	
11	161087	スリーブ	SLEEVE	2	
12	161105	ラバーワッシャー	RUBBER WASHER	2	
13	161104	ワッシャー	WASHER	2	
14	2257	ニップル	NIPPLE	5	
15	64112	三方バルブ	THREE WAY VALVE	2	
16	1374	エルボホースニップル	ELBOW HOSE NIPPLE	3	
17	9500	ビニールホース	VINYL HOSE	0.5m	
18	05721	ホースバンド	HASE BAND	8	
19	66006	散水フィルター	WATERING FILTER	1	
20	125810	レバーコック	LEVER COCK	1	
21	161103	散水フィルターブラケット	BRACKET	1	
22	9041	六角ボルト	BOLT	2	
23	9630	ハードワッシャー	HARD WASHER	2	
24	03644	ホースニップル	HOSE NIPPLE	4	
25	9500	ビニールホース	VINYL HOSE	0.28m	
26	63046	散水ポンプ	WATERING PUMP	1	
27	9013	六角ボルト	BOLT	4	
28	CW062	ハードワッシャー	HARD WASHER	4	
29	122486	散水ポンプブラケット	BRACKET	1	
30	9041	六角ボルト	BOLT	2	
31	9630	ハードワッシャー	HARD WASHER	2	
32	2262	ティー	TEE	1	
33	145522	ドレンコック	DRAIN COCK	1	

# 散水装置 WATER SPRINKLER SYSTEM(KV15CS)

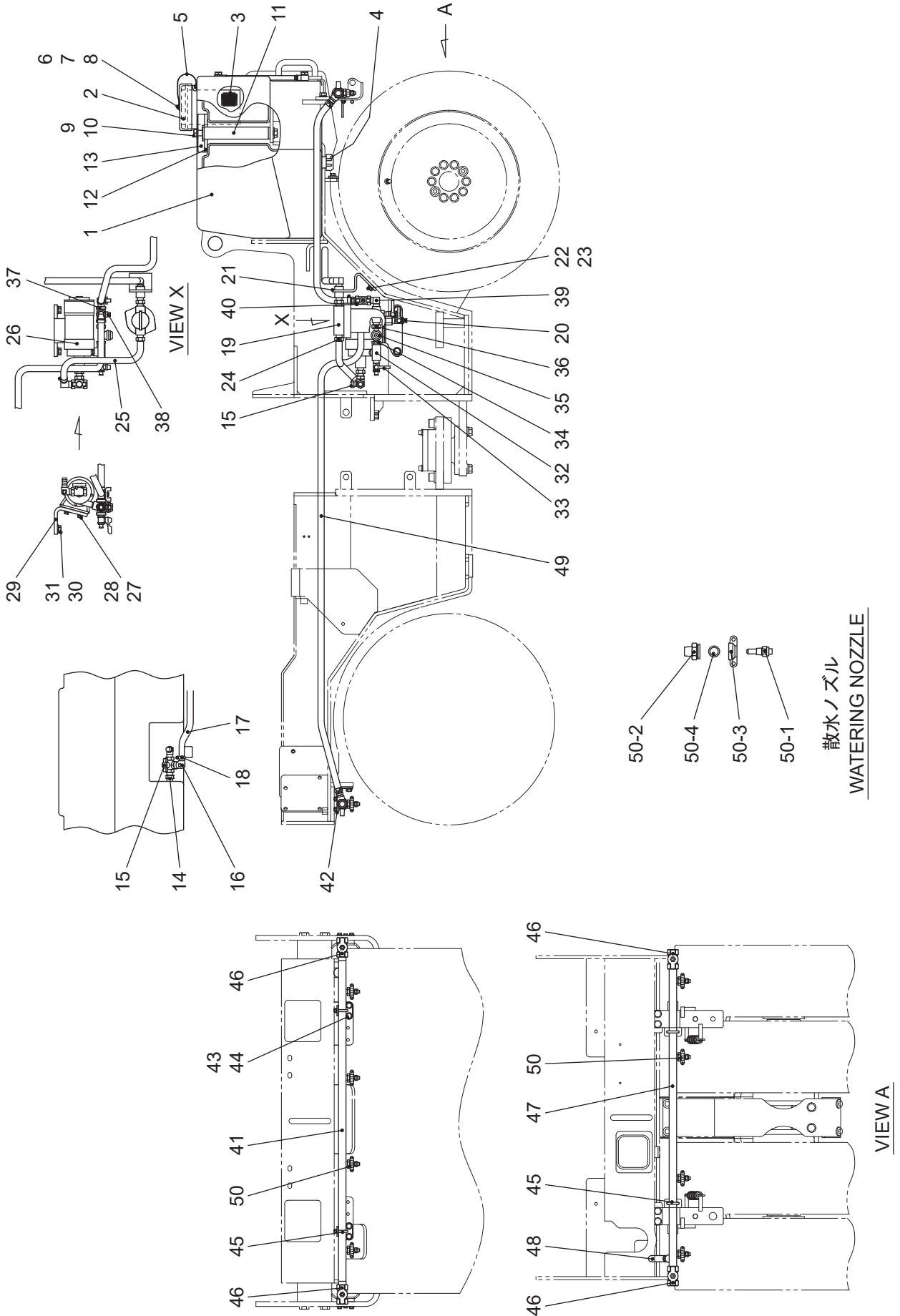

# 散水装置 WATER SPRINKLER SYSTEM(KV15CS)

記号 Key No.	部品番号 Parts No.	部品名称	Parts Name	数量 Q'ty	備考 Remarks
34	125943	違径ブッシング	BUSHING	1	
35	125809	チェックバルブ	CHECK VALVE	1	
36	135802	違径ニップル	NIPPLE	1	
37	125944	クロス	CROSS	1	
38	145521	ドレンコック	DRAIN COCK	1	
39	165639	オス 90° エルボ	ELBOW (90° )	1	
40	09510022	ボールバルブ	BALL VALVE	1	
41	161106	ノズルチューブ (F・散水)	NOZZLE TUBE (F)	1	
42	161108	ノズルチューブホルダー	NOZZLE TUBE HOLDER	2	
43	9025	六角ボルト	BOLT	4	
44	9631	ハードワッシャー	HARD WASHER	4	
45	42120	U-ボルト	U-BOLT	4	
46	105015	ボールバルブ	BALL VALVE	4	
47	161107	ノズルチューブ (タイヤ・散水)	NOZZLE TUBE (TIRE)	1	
48	9500	ビニールホース	VINYL HOSE	0.7m	
49	9500	ビニールホース	VINYL HOSE	1.9m	
50	125895	ノズル Ass'y	NOZZLE ASS'Y	8	
50-1	135800-1	フラットプレーノズル	FLAT SPRAY NOZZLE	(8)	
50-2	121989	アダプター	ADAPTER	(8)	
50-3	121988	ノズルホルダー	NOZZLE HOLDER	(8)	
50-4	COP12N	O-リング	O-RING	(8)	

# 液剤噴霧装置 EMULSION SPRINKLER SYSTEM(KV15CS)

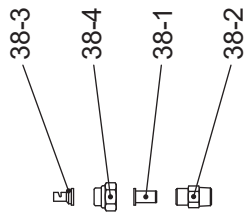
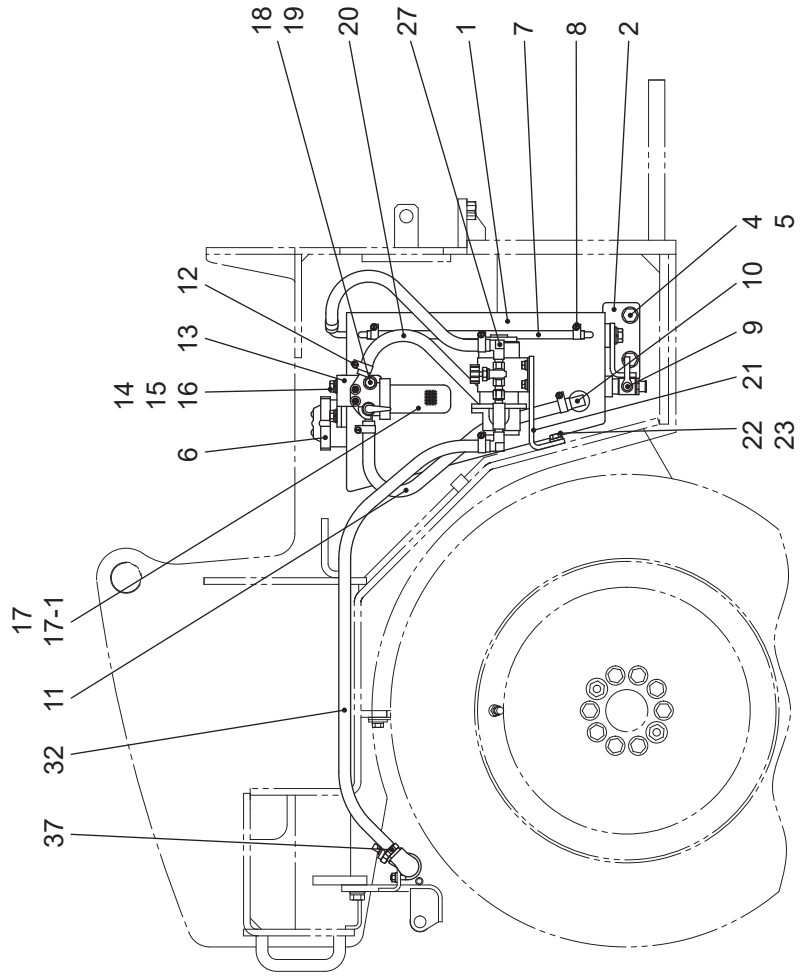
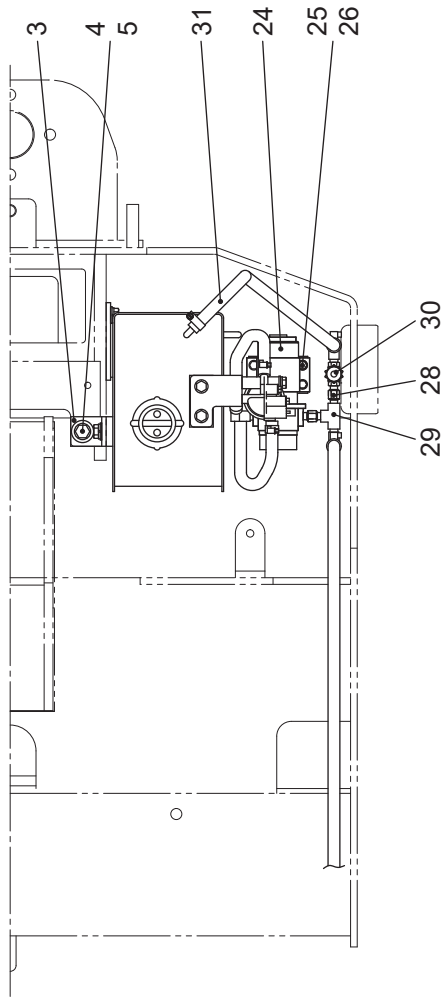

ノズル  
NOZZLE

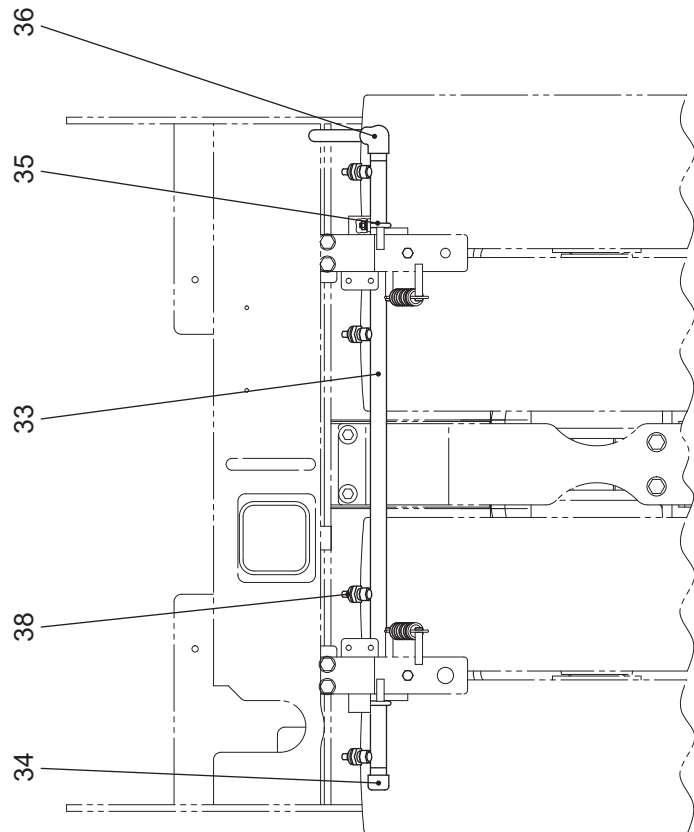

# 液剤噴霧装置 EMULSION SPRINKLER SYSTEM(KV15CS)

記号 Key No.	部品番号 Parts No.	部品名称	Parts Name	数量 Q'ty	備考 Remarks
1	161100	液剤タンク	LIQUID TANK	1	
2	161088	液剤タンクブラケット	LIQUID TANK BRACKET	1	
3	161086	液剤タンクサポート	LIQUID TANK SUPPORT	1	
4	9039	六角ボルト	BOLT	6	
5	9630	ハードワッシャー	HARD WASHER	6	
6	033041-1	キャップ Ass'y	CAP Ass'y	1	
7	9849	ビニールチューブ	VINYL TUBE	0.28m	
8	05720	ホースバンド	HASE BAND	2	
9	125808	レバーコック	LEVER COCK	1	
10	155408	エルボホースニップル	ELBOW HOSE NIPPLE	1	
11	2119	耐油ホース	HOSE	0.35m	
12	05720	ホースバンド	HASE BAND	10	
13	161102	液剤フィルターブラケット	LIQUID FILTER BRACKET	1	
14	9024	六角ボルト	BOLT	2	
15	9251	バネ座金	SPRING WASHER	2	
16	9233	平ワッシャー	WASHER	2	
17	1505	液剤フィルター	LIQUID FILTER	1	
17-1	1505-5	エレメント	ELEMENT	(1)	
18	C08540	六角ボルト	BOLT	1	
19	9631	ハードワッシャー	HARD WASHER	1	
20	2119	耐油ホース	HOSE	0.25m	
21	161101	液剤ポンプ取付ブラケット	LIQUID PUMP BRACKET	1	
22	9025	六角ボルト	BOLT	2	
23	9631	ハードワッシャー	HARD WASHER	2	
24	2800	液剤ポンプ	LIQUID PUMP	1	
25	9011	六角ボルト	BOLT	4	
26	CW062	ハードワッシャー	HARD WASHER	4	
27	01615	エルボホースニップル	ELBOW HOSE NIPPLE	3	
28	53327	ニップル	NIPPLE	2	
29	53111	ティー	TEE	1	
30	3600	チッコロ	CICCOLO	1	
31	2119	耐油ホース	HOSE	0.32m	
32	2119	耐油ホース	HOSE	0.8m	

# 液剤噴霧装置 EMULSION SPRINKLER SYSTEM(KV15CS)

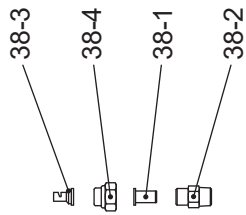
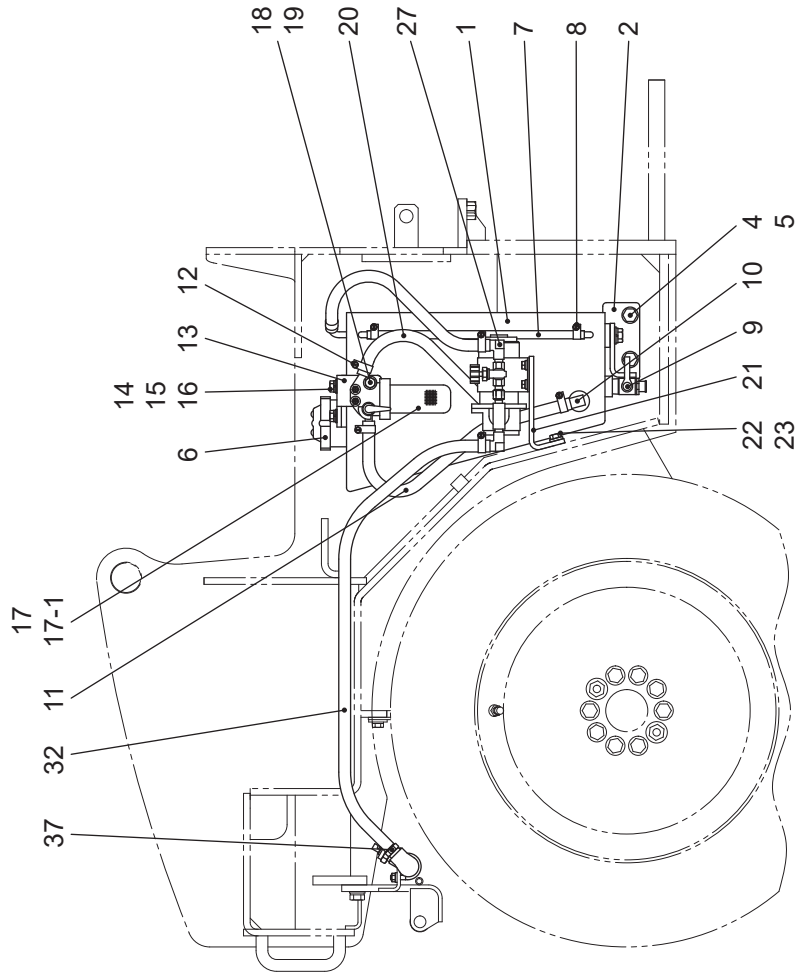
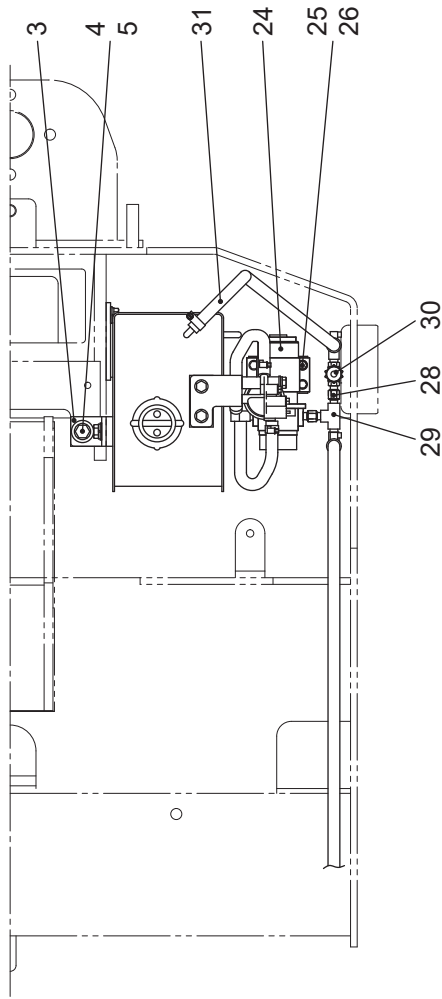

ノズル  
NOZZLE

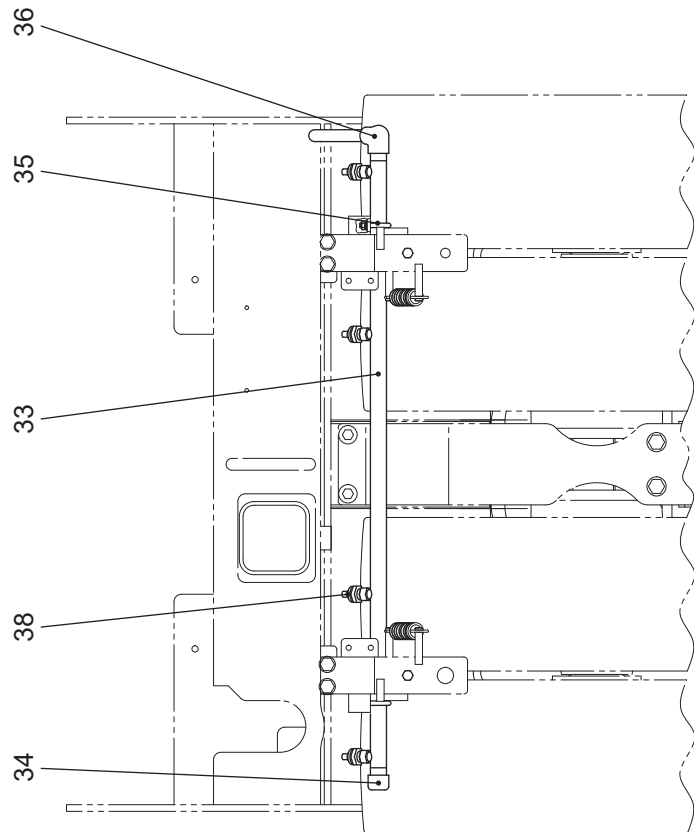



# 液剤噴霧装置 EMULSION SPRINKLER SYSTEM(KV15CS)

記号 Key No.	部品番号 Parts No.	部品名称	Parts Name	数量 Q'ty	備考 Remarks
33	161109	ノズルチューブ(タイヤ・液剤)	NOZZLE TUBE (TIRE)	1	
34	51355	キャップ	CAP	1	
35	42120	U- ボルト	U-BOLT	2	
36	03605	違径エルブ	ELBOW	1	
37	03756	ホースニップル	HOSE NIPPLE	1	
38	03652	ノズル Ass'y	NOZZLE ASS'Y	4	
38-1	03663	ストレーナーチェック付	STRAINER CHECK	(4)	
38-2	03653	ノズルボディー	NOZZLE BODY	(4)	
38-3	03654	ノズルチップ	NOZZLE CHIP	(4)	
38-4	03655	キャップ	CAP	(4)	

# デカール DECAL (KV15CS)

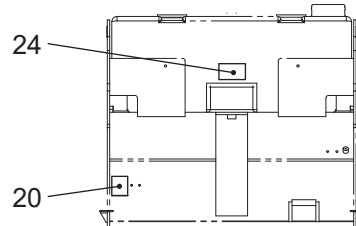
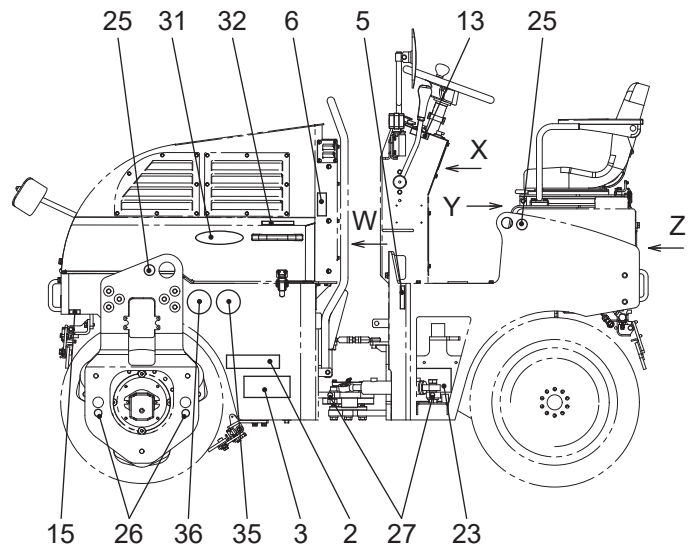
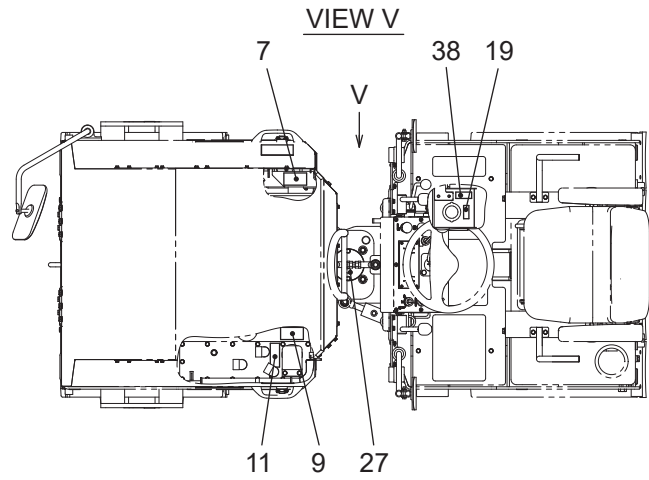
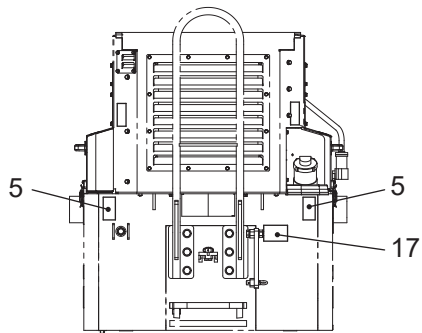
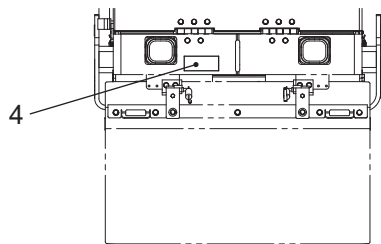
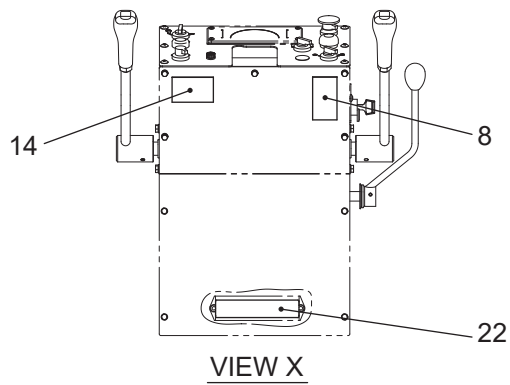
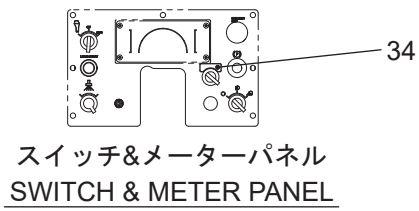
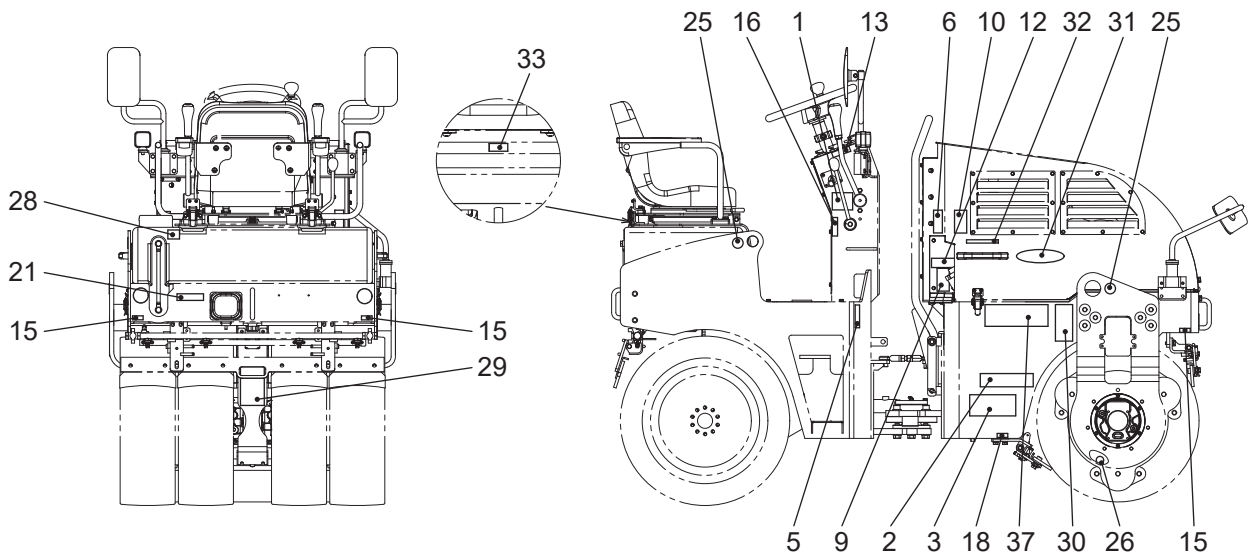

# デカール DECAL (KV15CS)

記号 Key No.	部品番号 Parts No.	部品名称	Parts Name	数量 Q'ty	備考 Remarks
1	161251	性能表	PERFORMANCE LIST	1	
2	161256	型式名	MODEL	2	
3	131344	KANTO (中)	KANTO (MIDDLE)	2	
4	131345	KANTO (小)	KANTO (SMALL)	1	
5	054388	はさまれ (1)	BEWARE OF BEING PINCHED. (1)	4	
6	054389	はさまれ (2)	BEWARE OF BEING PINCHED. (2)	2	
7	054391	やけど	BEWARE OF BEING BURNED.	1	
8	054385	警告	WARNING	1	
9	054393	火災	TAKE CARE ABOUT FIRE.	2	
10	054386	巻き込まれ (1)	BEWARE OF BEING CAUGHT. (1)	1	
11	K43227	作動油	HYDRAULIC OIL	1	
12	K43226	軽油	LIGHT OIL	1	
13	064232	前後進レバー	BACK-AND-FORTH LEVER	2	
14	K42348	パワーステアリング	POWER STEERING	1	
15	K42359	ドレン	DRAIN	4	
16	064231	アクセルレバー	ACCELERATOR LEVER	1	
17	064323	セーフティーバー	SAFETY BAR	1	
18	K42360	エンジンオイル	ENGINE OIL	1	
19	034123	液剤タンク	LIQUID TANK	1	
20	121373	液剤噴霧量	LIQUID SPRAY Q'TY	1	
21	161253	最大積載量	MAX. LOAD	1	
22	161252	ヒューズボックス	FUSE BOX	1	
23	161254	散水要領	WATER SPRINKLING METHOD	1	
24	161307	散水タンク切換	WATER TANK CHANGE	1	
25	131367	吊フック	HOOK	4	
26	151074	グリース (大)	GREASE (LARGE)	4	
27	151074	グリース (小)	GREASE (SMALL)	2	
28	141182	水タンク	WATER TANK	1	
29	161308	ブレーキ解除方法	HOW TO RELEASE BRAKE	1	
30	161301	ブレーキ解除方法	HOW TO RELEASE BRAKE	1	
31	125829	超低騒音ラベル	LOW NOISE LABEL	2	
32	161311	注意：エンジンフード	NOTE:ENGINE HOOD	1	
33	122153	取説入れ	MANUAL BOX	1	

# デカール DECAL (KV15CS)

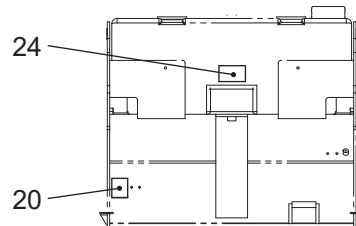
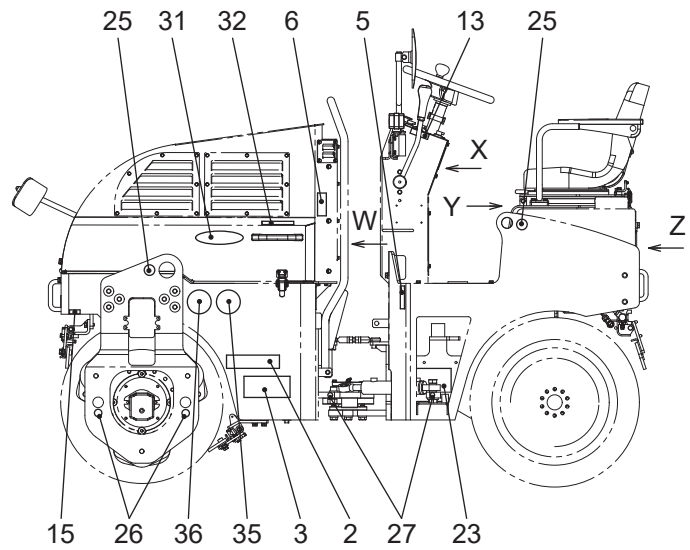
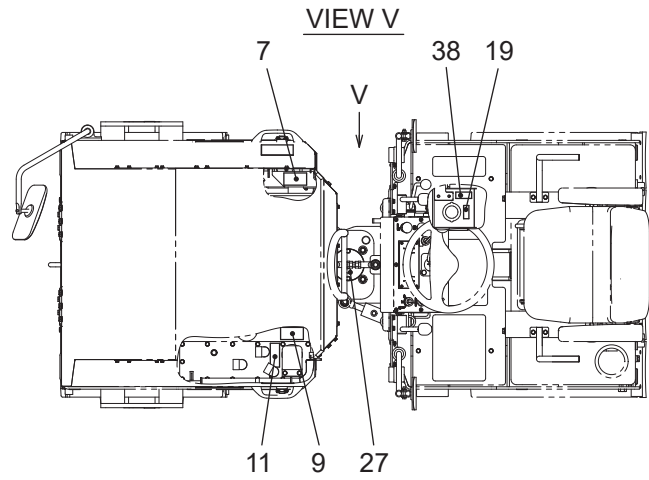
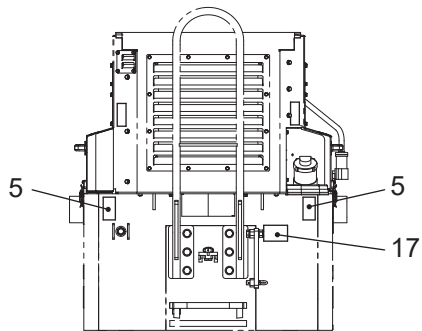
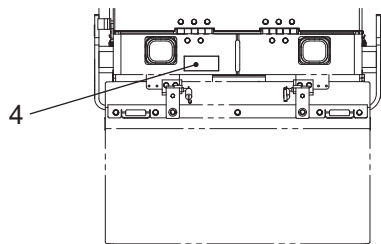
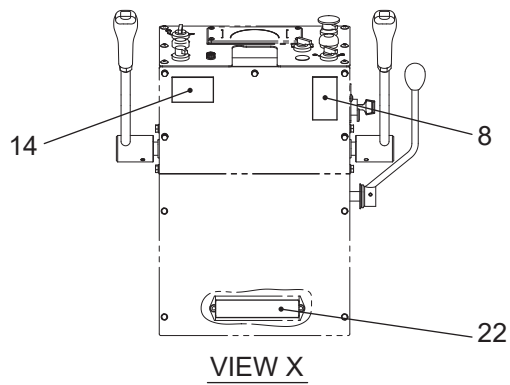
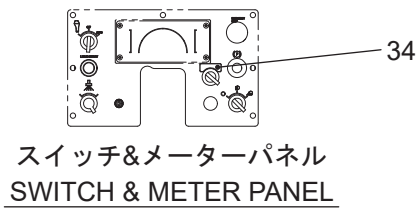
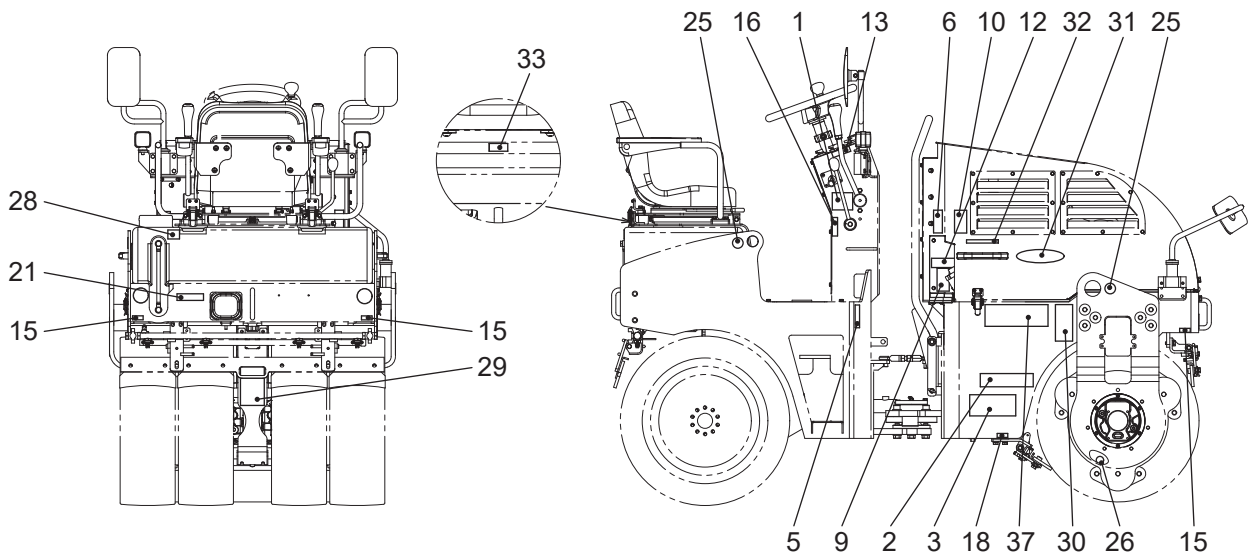

# デカール DECAL (KV15CS)

記号 Key No.	部品番号 Parts No.	部品名称	Parts Name	数量 Q'ty	備考 Remarks
34	161313	バックブザー	BACK BUZZER	1	
35		低騒音ラベル	LOW NOISE LABEL	1	
36		排ガスラベル	EXHAUST LABEL	1	
1)37	130032	NETIS	NETIS	1	
38	161325	注意：液剤タンク	NOTE : LIQUID TANK	1	

1)KV15C-3011 号機まで

# アンダーミラー UNDER MIRROR (オプション) (KV15CS)

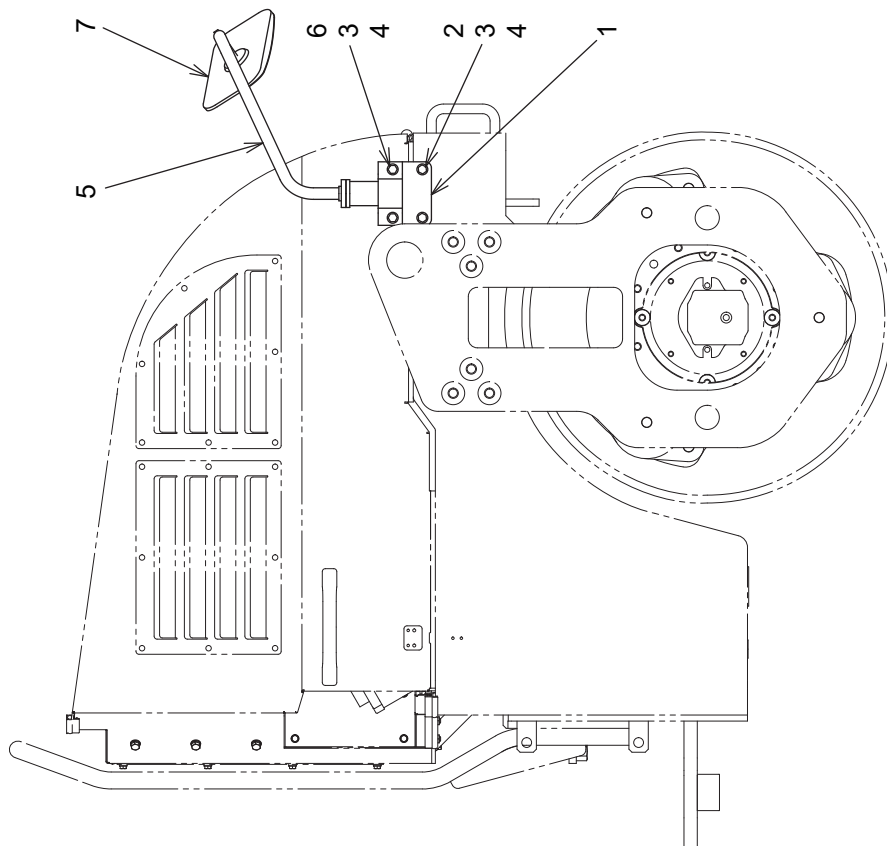
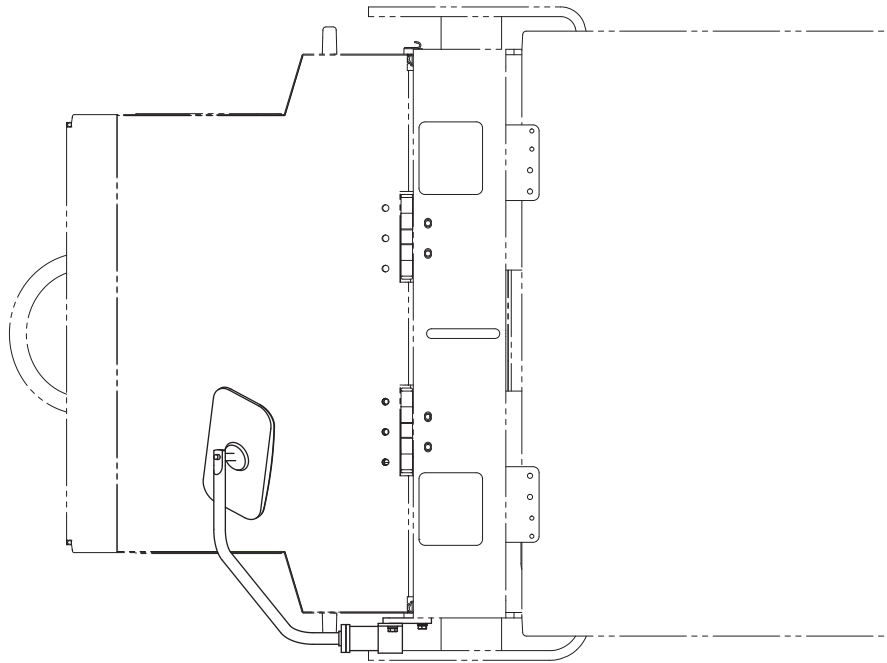

# アンダーミラー UNDER MIRROR (オプション) (KV15CS)

記号 Key No.	部品番号 Parts No.	部品名称	Parts Name	数量 Q'ty	備考 Remarks
1	161309	アンダーミラー取付プレート	UNDER MIRROR PLATE	1	
2	9028	六角ボルト	BOLT	2	
3	9251	バネ座金	SPRING WASHER	4	
4	9233	平ワッシャー	WASHER	4	
5	68473	アンダーミラーステー	UNDER MIRROR STAY	1	
6	9024	六角ボルト	BOLT	2	
7	03556	アンダーミラー	UNDER MIRROR	1	

メーターパネル

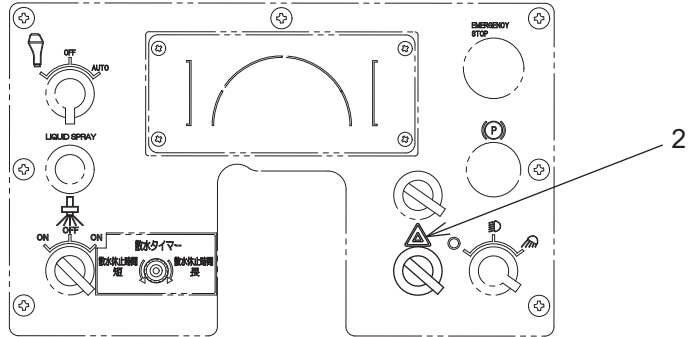

VIEW A

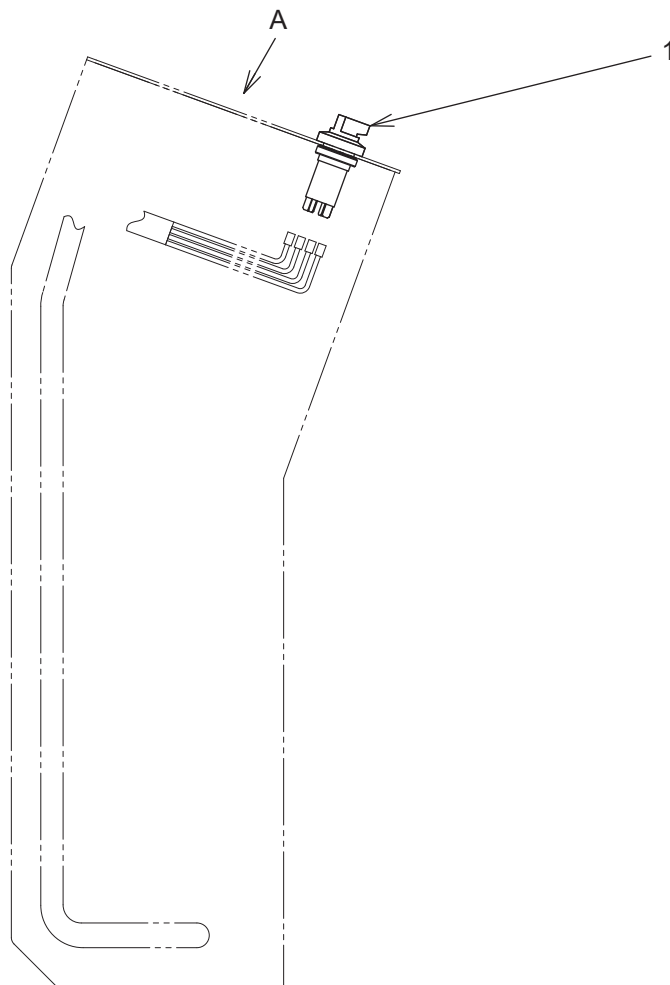



# ハザード HAZARD (オプション) (KV15CS)

記号 Key No.	部品番号 Parts No.	部品名称	Parts Name	数量 Q'ty	備考 Remarks
1	125707	スイッチ	SWITCH	1	
2	121669	ハザードラベル	HAZARD LABEL	1	

# 散水タイマー WATER TIMER (オプション) (KV15CS)

---

## メーターパネル

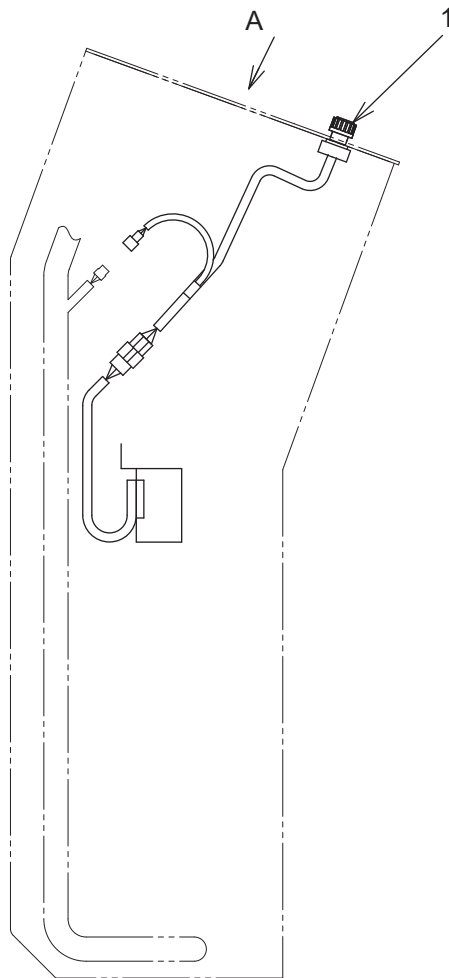
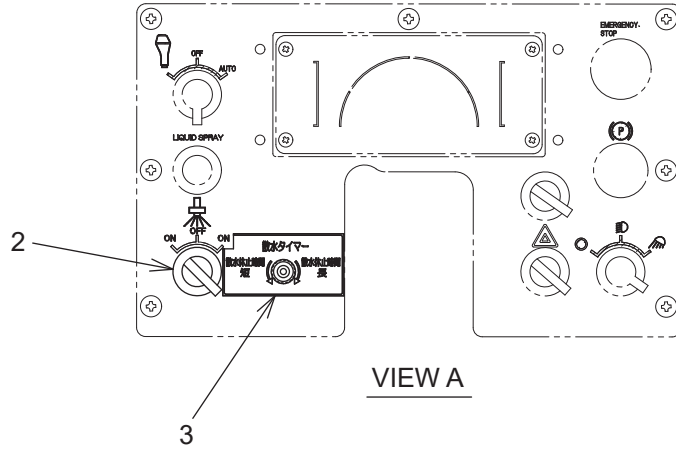

# 散水タイマー WATER TIMER (オプション) (KV15CS)

記号 Key No.	部品番号 Parts No.	部品名称	Parts Name	数量 Q'ty	備考 Remarks
1	07602	散水タイマー	WATER TIMER	1	
2	125708	スイッチ	SWITCH	1	
3	131414	散水タイマーラベル	WATER TIMER LABEL	1	

# パーツインデックス PARTS INDEX

部品番号 Parts No.	ページ Page	記号 Key No.	部品番号 Parts No.	ページ Page	記号 Key No.	部品番号 Parts No.	ページ Page	記号 Key No.
014143	55	23	06567	45	73	121694	29	5
014143	57	44	07602	81	1	121832	25	13
014143	57	65	09318-89039	9	8	121832	27	57
01615	69	27	09510022	67	40	121988	67	50-3
033041-1	69	6	09661-41500	17	28	121989	67	50-2
033145	39	6	09661-41500	17	29	122153	73	33
034123	73	19	103056	41	17	122160	65	5
034207	5	27	104011	47	25	122486	65	29
03556	77	7	105007	43	37	122493	55	1
03605	71	36	105007	43	38	122519	59	5
03644	65	24	105007	43	39	122526	39	16
03652	71	38	105007	43	40	122597	59	4
03653	71	38-2	105010	41	29	125110	47	20
03654	71	38-3	105015	67	46	125113	25	8
03655	71	38-4	105016	63	76	125113	25	32
03663	71	38-1	11982-72462	9	33	125139	21	30
03756	71	37	120023	39	4	125151	49	58
054385	73	8	121036	27	47	125152	49	63
054386	73	10	121037	27	36	125222	37	13
054388	73	5	121039	27	42	125413	35	11
054389	73	6	121056	59	14	125602	31	16
054391	73	7	121084	61	41	125602	35	10
054393	73	9	121189	25	5	125603	37	11
05720	69	8	121190	25	28	125621	31	30
05720	69	12	121191	27	39	125622	31	28
05721	17	27	121250	61	40	125624	31	18
05721	65	18	121306	63	69	125625	31	31
05722	7	42	121314	61	54	125630	31	32
05726	13	10	121315	61	58	125631	31	26
05727	13	9	121373	73	20	125632	31	27
062072	25	29	121451	47	22	125637	31	20
064106	19	3	121452	47	23	125643	35	17
064228	25	25	121453	47	24	125651	31	15
064229	25	27	121462	45	70	125651	37	10
064231	73	16	121485	9	18	125661	31	11
064232	73	13	121508	19	1	125706	59	7
064306	9	5	121527	17	9	125707	59	8
064323	73	17	121576	47	17	125707	79	1
06500	25	2	121669	79	2	125708	59	9
06500	27	52	121693	29	11	125708	81	2

# パーツインデックス PARTS INDEX

部品番号 Parts No.	ページ Page	記号 Key No.	部品番号 Parts No.	ページ Page	記号 Key No.	部品番号 Parts No.	ページ Page	記号 Key No.
125709	59	12	1374	65	16	161088	69	2
125710	59	13	141182	73	28	161100	69	1
125716	59	31	141189	19	2	161101	69	21
125719	63	70	1449	5	2	161102	69	13
125802	17	5	145411	47	31	161103	65	21
125803	17	4	145521	67	38	161104	65	13
125808	69	9	145522	65	33	161105	65	12
125809	67	35	145630	61	49	161106	67	41
125810	65	20	145640	23	46	161107	67	47
12581-43012	17	22	145690	51	71	161108	67	42
125829	73	31	14911-42751	17	30	161109	71	33
125879	15	15	1505	69	17	161110	47	21
125895	67	50	1505-5	69	17-1	161111	29	18
125916	23	54	151074	73	26	161113	41	2
125943	67	34	151074	73	27	161134	45	83
125944	67	37	1516	39	8	161136	5	21
125947	11	46	1517	39	10	161137	5	22
125949	11	47	15192-96671	7	34	161138	5	23
125967	23	55	15224-43013	17	18	161139	5	24
130032	75	37	15263-12371	15	2	161141	15	1
131021	29	2	1543	61	39	161142	15	14
131255	15	10	155408	69	10	161143	47	32
131344	73	3	15707-33750	7	43	161145	49	46
131345	73	4	161000	65	1	161146	49	50
131367	73	25	161003	41	1	161147	49	36
131414	81	3	161040	13	8	161148	49	57
131445	5	6	161042	17	1	161151	59	26
131450	9	29	161050	25	1	161152	59	28
131463	7	45	161051	27	56	161153	59	27
131471	7	37	161052	25	21	161154	59	29
135107	63	75	161053	25	12	161155	61	63
135111	19	14	161054	27	50	161156	61	53
135112	5	1	161055	25	24	161157	31	23
135408	29	4	161057	27	63	161158	37	4
135558	33	45	161058	27	66	161159	37	5
135604	31	29	161059	25	17	161166	19	6
135703	61	44	161060	25	18	161167	21	2
135800-1	67	50-1	161070	47	1	161168	21	3
135802	67	36	161086	69	3	161169	23	34
1374	7	38	161087	65	11	161171	7	50

# パーツインデックス PARTS INDEX

部品番号 Parts No.	ページ Page	記号 Key No.	部品番号 Parts No.	ページ Page	記号 Key No.	部品番号 Parts No.	ページ Page	記号 Key No.
161172	47	14	161237	43	56	161309	77	1
161173	47	13	161238	15	6	161311	73	32
161180	53	1	161239	43	49	161312	13	11
161181	53	6	161240	43	45	161313	75	34
161182	53	9	161241	43	59	161321	63	83
161183	53	12	161242	5	17	161322	51	73
161190	5	5	161243	13	5	161325	75	38
161200	57	45	161245	45	89	16264-83153	7	49
161201	57	49	161248	45	76	16265-96670	7	44
161202	57	50	161251	73	1	165101	53	5
161203	57	51	161252	73	22	165102	41	14
161204	57	54	161253	73	21	165103	43	34
161205	57	56	161254	73	23	165104	17	8
161206	57	55	161256	73	2	165105	21	29
161207	55	8	161257	53	16	165106	29	1
161208	55	12	161258	41	3	165108	49	43
161209	55	5	161259	41	4	165109	53	17
161210	55	15	161260	41	5	165110	29	3
161211	55	17	161261	41	6	165112	43	41
161211	57	38	161262	41	7	165113	43	62
161212	55	16	161263	41	8	165114	37	1
161212	57	37	161264	41	9	165117	53	22
161213	55	31	161265	41	10	165118	49	40
161214	55	24	161266	41	11	165119	51	70
161215	57	35	161267	41	12	165120	65	4
161216	55	28	161268	41	13	165121	45	88
161217	57	36	161271	33	55	165122	51	72
161218	43	63	161272	61	62	165400	5	11
161219	43	64	161274	53	19	165401	25	14
161220	9	9	161293	45	80	165402	31	7
161226	9	17	161294	49	65	165403	5	14
161227	9	26	161297	59	1	165403	27	60
161229	11	36	161298	23	50	165405	39	14
161230	11	39	161299	21	1	165503	37	8
161231	9	22	161300	47	2	165504	37	9
161232	9	23	161301	73	30	165505	37	12
161233	11	42	161302	47	10	165506	37	17
161234	11	43	161303	49	66	165507	35	2
161235	43	50	161307	73	24	165508	35	5
161236	43	53	161308	73	29	165509	35	6

# パーツインデックス PARTS INDEX

部品番号 Parts No.	ページ Page	記号 Key No.	部品番号 Parts No.	ページ Page	記号 Key No.	部品番号 Parts No.	ページ Page	記号 Key No.
165510	35	8	165626	35	3	2119	69	11
165511	35	9	165627	35	4	2119	69	20
165512	37	18	165628	35	7	2119	69	31
165513	31	19	165629	35	14	2119	69	32
165514	31	22	165630	35	16	2124	39	5
165515	31	33	165631	31	1	2257	65	14
165515	33	35	165632	31	2	2262	65	32
165516	33	34	165633	31	6	2525	19	11
165516	33	36	165634	31	9	2751	61	65
165517	33	37	165635	31	10	2754	59	32
165518	33	38	165638	33	49	2757	59	16
165519	33	39	165639	67	39	2800	69	24
165520	33	40	165640	33	53	28140806	41	23
165521	33	41	165701	59	3	2858	59	22
165522	33	42	165702	61	48	2860	19	16
165523	33	43	165703	61	38	2861	23	38
165524	33	44	165704	59	11	2978	59	21
165525	33	46	17147-33391	7	35	3211	59	10
165526	33	47	17208-33214	5	32	3215	63	81
165527	33	48	17248-33342	5	33	3600	69	30
165528	33	58	17248-33451	7	36	42120	33	54
165603	31	3	1859	45	74	42120	67	45
165605	31	5	1C010-42461	17	17	42120	71	35
165607	31	8	1G63952035	17	13	44376	65	3
165610	31	4	1G690-74121	9	2	45058	59	17
165611	31	12	1G996-72063	9	1	45612	21	7
165612	31	13	1G996-72851	9	7	45613	21	12
165613	31	14	1J352-11012	13	1	45634	15	13
165614	31	17	1K5336-5662	59	33	45634	29	21
165615	31	21	1K548-72941	9	6	45670	21	13
165615	35	1	2004	25	26	45678	21	14
165617	37	2	2008	27	46	45691	21	18
165619	45	87	2009	27	45	45710	21	22
165619	51	69	2057	21	6	45712	21	23
165620	33	50	2082	45	68	45720	19	5
165621	33	51	208201	45	69	45732	19	7
165622	33	52	2119	17	23	45791	27	37
165623	37	3	2119	17	24	48096	65	2
165625	35	15	2119	17	25	51093	39	7
165625	37	16	2119	17	26	51153	59	15

# パーツインデックス PARTS INDEX

部品番号 Parts No.	ページ Page	記号 Key No.	部品番号 Parts No.	ページ Page	記号 Key No.	部品番号 Parts No.	ページ Page	記号 Key No.
51355	71	34	9024	33	56	9039	17	2
52427	19	4	9024	45	71	9039	47	3
53003	45	75	9024	47	15	9039	49	34
53111	69	29	9024	47	18	9039	69	4
53327	69	28	9024	61	55	9041	15	9
54109	21	24	9024	69	14	9041	43	42
62001	39	1	9024	77	6	9041	43	46
62001-1	39	1-1	9025	5	18	9041	55	25
62001-2	39	1-2	9025	7	39	9041	55	32
62001-3	39	1-3	9025	9	19	9041	57	46
62102	63	74	9025	9	27	9041	65	22
63046	65	26	9025	13	2	9041	65	30
64112	65	15	9025	13	6	9042	9	10
66006	65	19	9025	23	35	9044	15	7
68473	77	5	9025	23	51	9044	41	18
6881-53542	59	30	9025	27	40	9044	47	6
9003	17	10	9025	27	48	9044	47	33
9010	63	71	9025	29	19	9044	49	37
9011	9	3	9025	35	12	9044	55	2
9011	9	15	9025	43	65	9044	55	9
9011	11	44	9025	49	51	9044	55	18
9011	43	51	9025	51	67	9044	57	39
9011	43	54	9025	53	7	9044	57	57
9011	43	57	9025	61	50	9047	5	8
9011	45	84	9025	61	66	9048	39	12
9011	47	11	9025	67	43	9049	41	22
9011	61	34	9025	69	22	9049	55	21
9011	63	78	9028	9	24	9049	57	42
9011	69	25	9028	15	3	9051	25	6
9012	9	13	9028	15	11	9052	7	46
9012	11	34	9028	21	19	9056	25	30
9012	11	40	9028	61	45	9068	27	43
9012	17	14	9028	77	2	9086	25	3
9012	23	42	9029	17	19	9088	45	90
9012	61	35	9029	21	8	9089	45	77
9013	65	27	9029	47	26	9090	53	21
9015	7	51	9029	57	52	9096	21	25
9015	27	64	9029	57	62	9117	29	15
9024	9	30	9031	39	11	9118	29	9
9024	11	37	9033	5	7	9139	59	6



# パーツインデックス PARTS INDEX

部品番号 Parts No.	ページ Page	記号 Key No.	部品番号 Parts No.	ページ Page	記号 Key No.	部品番号 Parts No.	ページ Page	記号 Key No.
9143	41	26	9232	63	73	9239	19	8
9143	49	55	9232	63	80	9239	45	78
9147	25	15	9233	5	20	9240	53	20
9148	25	9	9233	7	41	9241	37	6
9148	25	33	9233	17	21	9244	21	15
9149	31	24	9233	21	9	9247	19	9
9151	53	18	9233	21	21	9249	59	19
9153	49	44	9233	23	53	9250	17	11
9155	37	7	9233	41	16	9250	41	27
9156	45	81	9233	43	61	9250	49	56
9157	45	82	9233	45	67	9250	59	24
9165	25	10	9233	47	28	9251	5	19
9184	43	36	9233	49	53	9251	7	40
9184	59	20	9233	61	47	9251	13	3
9186	9	14	9233	61	52	9251	15	4
9186	23	45	9233	61	57	9251	15	12
9186	41	33	9233	63	68	9251	17	20
9186	61	43	9233	69	16	9251	23	36
9187	9	21	9233	77	4	9251	23	52
9187	19	13	9234	49	45	9251	27	41
9187	21	28	9234	57	64	9251	27	49
9187	47	30	9235	5	10	9251	29	20
9187	49	42	9235	7	48	9251	43	66
9190	63	82	9235	9	12	9251	47	16
9191	29	6	9235	21	16	9251	47	27
9191	29	12	9235	39	15	9251	49	52
9192	29	23	9235	41	20	9251	53	14
9196	19	10	9235	43	44	9251	57	63
9204	21	4	9235	43	48	9251	61	46
9205	39	2	9235	49	38	9251	61	51
9221	45	92	9235	55	4	9251	61	56
9230	43	35	9235	55	11	9251	63	67
9231	17	12	9235	55	27	9251	69	15
9231	41	28	9235	57	34	9251	77	3
9232	9	4	9235	57	48	9252	5	9
9232	17	16	9235	61	61	9252	7	47
9232	41	32	9236	5	30	9252	9	11
9232	49	49	9236	29	8	9252	25	7
9232	61	37	9236	29	14	9252	25	31
9232	61	42	9237	39	3	9252	39	13

# パーツインデックス PARTS INDEX

部品番号 Parts No.	ページ Page	記号 Key No.	部品番号 Parts No.	ページ Page	記号 Key No.	部品番号 Parts No.	ページ Page	記号 Key No.
9252	41	19	9533	21	32	9631	47	29
9252	43	43	9533	23	43	9631	49	41
9252	43	47	9533	23	48	9631	51	68
9252	47	4	9533	41	31	9631	53	8
9252	47	7	9533	45	85	9631	67	44
9252	55	3	9533	49	48	9631	69	19
9252	55	10	9533	61	36	9631	69	23
9252	55	19	9533	63	72	9632	25	4
9252	55	26	9533	63	79	9632	25	16
9252	55	33	9548	5	28	9632	25	23
9252	57	40	9562	25	11	9632	27	54
9252	57	47	9562	27	35	9632	27	59
9252	57	58	9630	5	16	9632	45	91
9252	61	60	9630	5	26	9632	53	11
9253	27	44	9630	15	8	9656	41	15
9253	29	7	9630	17	3	9656	43	60
9253	29	13	9630	27	62	9833	49	35
9253	29	16	9630	31	25	9833	55	22
9281	39	9	9630	41	24	9833	57	43
9320	19	17	9630	47	5	9833	57	60
9333	19	18	9630	47	8	9849	69	7
9428	21	11	9630	55	20	9900	27	34
9462	19	12	9630	57	41	9900	53	15
9462	21	27	9630	57	59	9902	21	17
9462	55	6	9630	65	23	9916	29	22
9462	55	13	9630	65	31	9944	53	3
9485	41	21	9630	69	5	9960	53	2
9485	47	9	9631	9	20	9979	5	31
9493	53	4	9631	9	25	9993	63	84
9493	65	10	9631	9	28	9994	5	15
9497	27	38	9631	9	31	C04405	59	18
9500	65	17	9631	11	38	C05202	65	6
9500	65	25	9631	13	4	C05455	59	23
9500	67	48	9631	13	7	C06155	49	47
9500	67	49	9631	15	5	C06155	61	64
9505	41	25	9631	33	57	C06158	59	2
9505	49	54	9631	35	13	C06205	41	30
9527	21	26	9631	37	15	C06250	21	31
9530	61	59	9631	45	72	C06250	23	47
9533	17	15	9631	47	19	C06565	49	60

# パーツインデックス PARTS INDEX

部品番号 Parts No.	ページ Page	記号 Key No.	部品番号 Parts No.	ページ Page	記号 Key No.	部品番号 Parts No.	ページ Page	記号 Key No.
C06565	49	64	CP04082	5	3			
C06566	49	61	CP06452	21	5			
C06567	49	62	CP13302	27	51			
C06568	49	59	CW051	65	7			
C08165	37	14	CW062	7	52			
C08167	23	39	CW062	9	16			
C08305	53	13	CW062	11	35			
C08507	55	29	CW062	11	41			
C08540	69	18	CW062	11	45			
C10255	27	61	CW062	21	33			
C10301	5	25	CW062	23	37			
C10356	5	4	CW062	23	44			
C12455	25	19	CW062	23	49			
C12622	5	29	CW062	27	65			
C14350	65	9	CW062	43	52			
C14356	5	12	CW062	43	55			
C144	37	19	CW062	43	58			
C16400	25	22	CW062	47	12			
C16450	27	53	CW062	65	28			
C16453	27	58	CW062	69	26			
C16505	53	10	CW066	45	86			
C18137	17	6	CW122	25	20			
CC19	11	48	CW122	29	10			
CC19	23	41	CW122	29	17			
CC19	63	77	CW122	29	24			
CN051	65	8	CW142	5	13			
CN056	59	25	K42348	73	14			
CN061	7	53	K42359	73	15			
CN081	21	10	K42360	73	18			
CN081	21	20	K43226	73	12			
CN086	23	40	K43227	73	11			
CN086	55	7	ND0313-00	19	15			
CN086	55	14	RC411-42681	9	32			
CN086	55	30						
CN086	57	53						
CN102	49	39						
CN106	57	61						
CN163	45	79						
CN166	27	55						
COP12N	67	50-4						



# 部品注文書

関東鉄工（株）

FAX:0280-77-0080

TEL:0280-77-0081

\*発注日 年 月 日

*発注先・請求先	注番	*出荷先
〒		〒
	担当	担当
TEL:		TEL:
FAX:		FAX:

*型式	* S/N
-----	-------

	*部品番号	*部品名称	*数量	*備考
1				
2				
3				
4				
5				
6				
7				
8				
9				
10				

- 1) 型式と SER/NO は、必ず記入して下さい。
- 2) 発注先と出荷先、  
営業所名、TEL を必ず記入して下さい。
- 3) 部品出荷は、3時までとなります。

バイブレーションローラ  
KV15CS  
パーツリスト

発行 第2版 2023年6月

発行元 関東鉄工株式会社

(無断転載を禁ず) TH



# 関東鉄工 株式会社

KANTO TEKKO CO., LTD

〒306-0127 茨城県古河市下片田 852-4  
TEL: 0280-77-0081 FAX: 0280-77-0080  
<https://www.kanto-tk.co.jp>