

Vibration Roller

バイブレーションローラ

KV40C KV40D

パーツリスト

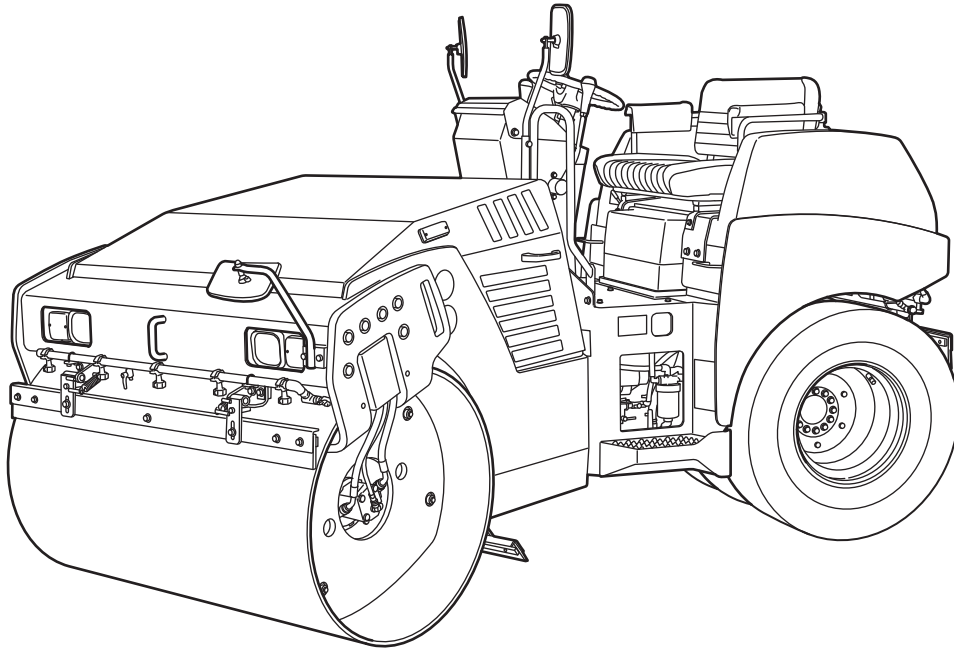

KANTO TEKKO CO., LTD

パーツリストのご使用について

1. このパーツリストは、KV40C 及び KV40D 振動ローラの、エンジンを除く車両部品のパーツリストであります。
2. このパーツリストは、特殊仕様部品は含まれておりません。
3. エンジン部品については、クボタ D1703 型ディーゼルエンジンのパーツリストをごらんください。
4. 部品の御注文について。
部品を御注文する際は、パーツリストのイラストとリストを御参照の上、弊社部品課または販売店へ次の項目を御連絡ください。

(1) 車両型式

(2) 車台番号 (車台の打刻または銘板に明記してあります。)

(3) 部品番号

(4) 部品名称

(5) 必要数量

部品発注などに備えて、貴車の車台番号、エンジン番号、納入年月日を記入しておくとう便利です。

| | |
|--------|-------|
| 車台番号 | |
| エンジン番号 | |
| 納入年月日 | 年 月 日 |

5. 部品交換の際は必ず「**関東鉄工純正部品**」をご使用ください。
6. パーツリスト上のイラストは部品の位置、形状を部品注文に支障のない範囲で示してありますので、必ずしも現品と一致してはなりません。
7. 記載部品は予告なしに、削除、変更、非売品とする場合がありますので、ご承知おきください。

目次

Contents

| 装置名 | Name | ページ Page |
|----------------------|----------------------------|-------------|
| エンジン装置 | ENGINE SYSTEM | 4 |
| 冷却装置 | COOLING SYSTEM | 8 |
| 吸気装置 | INTAKE SYSTEM | 10 |
| 排気装置 | EXHAUST SYSTEM | 12 |
| 燃料装置 | FUEL SYSTEM | 14 |
| スロットル装置 | THROTTLE SYSTEM | 18 |
| トラベルコントロール | TRAVEL CONTROL | 20 |
| 制動装置 | BRAKE SYSTEM | 24 |
| バイブレーションドラム | VIBRATION DRUM | 26 |
| リヤホイール | REAR WHEEL | 30 |
| ハイドロリック トラベル (C) | HYDRAULIC TRAVEL (C) | 32 |
| ハイドロリック トラベル (D) | HYDRAULIC TRAVEL (D) | 36 |
| ハイドロリック バイブレーション (C) | HYDRAULIC VIBRATION (C) | 40 |
| ハイドロリック バイブレーション (D) | HYDRAULIC VIBRATION (D) | 42 |
| ハイドロリック ステアリング | HYDRAULIC STEERING | 46 |
| ステアリング システム | STEERING SYSTEM | 48 |
| オイルタンク | OIL TANK | 50 |
| フレーム (C) | FRAME (C) | 52 |
| フレーム (D) | FRAME (D) | 62 |
| センターピン装置 | CENTER PIN SYSTEM | 72 |
| スクレーパ装置 (C) | SCRAPER SYSTEM (C) | 74 |
| スクレーパ装置 (D) | SCRAPER SYSTEM (D) | 78 |
| エレクトリック | ELECTRIC | 82 |
| 散水装置 (C) | WATER SPRINKLER SYSTEM (C) | 88 |
| 散水装置 (D) | WATER SPRINKLER SYSTEM (D) | 92 |
| 散油装置 | OIL SPRINKLER SYSTEM | 96 |

エンジン装置 ENGINE SYSTEM

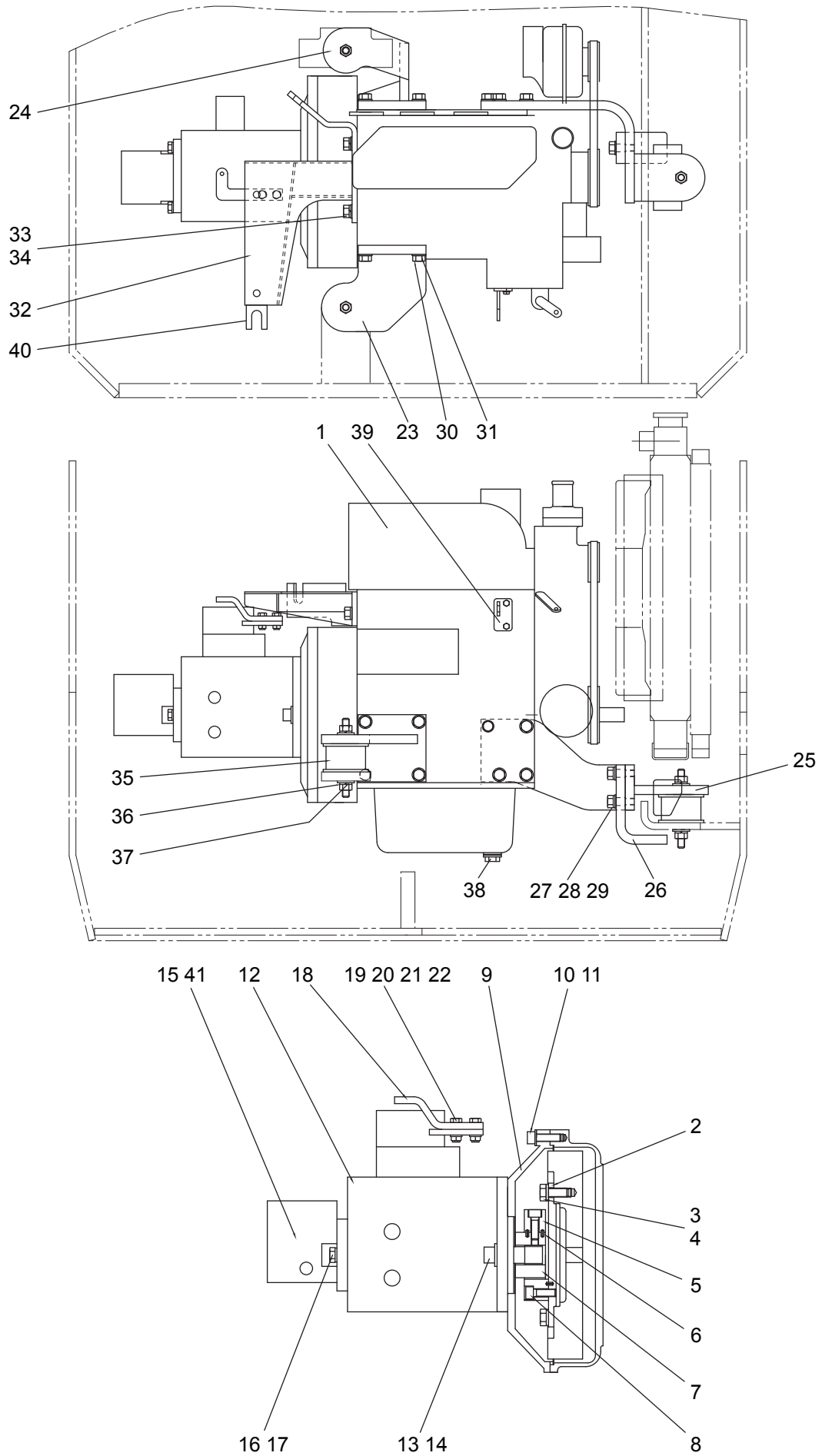

エンジン装置 ENGINE SYSTEM

| 記号 Key No. | 部品番号 Parts No. | 部品名称 | Parts Name | 数量 Q'ty | 備考 Remarks |
|---------------|-------------------|------------|----------------|------------|---------------|
| 1 | 125101 | エンジン | ENGINE | 1 | |
| 2 | 121107 | カップリングプレート | PLATE | 1 | |
| 3 | 9066 | ボルト | BOLT | 6 | |
| 4 | 9253 | スプリングワッシャ | SPRING WASHER | 6 | |
| 5 | 1449 | カップリング | COUPLING | 1 | |
| 6 | CP04028 | スプリングピン | SPRING PIN | 9 | |
| 7 | 121108 | カップリングボス | BOSS | 1 | |
| 8 | C10305 | 六角穴付ボルト | CAP SCREW | 6 | |
| 9 | 121109 | ポンプハウジング | PUMP HOUSING | 1 | |
| 10 | 9047 | ボルト | BOLT | 8 | |
| 11 | 9252 | スプリングワッシャ | SPRING WASHER | 8 | |
| 12 | 125404 | 油圧ポンプ | PUMP | 1 | |
| 13 | C14356 | 六角穴付ボルト | CAP SCREW | 2 | |
| 14 | CW142 | ハードワッシャ | HARD WASHER | 2 | |
| 15 | 135402 | 油圧ポンプ | PUMP | 1 | |
| 16 | 9994 | ボルト | BOLT | 2 | |
| 17 | 9630 | ハードワッシャ | HARD WASHER | 2 | |
| 18 | 121133 | アーム | ARM | 1 | |
| 19 | 9029 | ボルト | BOLT | 2 | |
| 20 | 9251 | スプリングワッシャ | SPRING WASHER | 2 | |
| 21 | 9233 | ワッシャ | WASHER | 2 | |
| 22 | 9187 | ナット | NUT | 2 | |
| 23 | 121043 | エンジンブラケット | ENGINE BRACKET | 1 | |
| 24 | 121426 | エンジンブラケット | ENGINE BRACKET | 1 | |
| 25 | 121044 | エンジンブラケット | ENGINE BRACKET | 1 | |
| 26 | 121512 | ストッパー | STOPPER | 1 | |
| 27 | 9049 | ボルト | BOLT | 2 | |
| 28 | 9252 | スプリングワッシャ | SPRING WASHER | 2 | |
| 29 | 9235 | ワッシャ | WASHER | 2 | |
| 30 | C12354 | ボルト | BOLT | 12 | |
| 31 | 9253 | ワッシャ | WASHER | 12 | |
| 32 | 121281 | ブラケット | BRACKET | 1 | |
| 33 | C12301 | ボルト | BOLT | 2 | |

エンジン装置 ENGINE SYSTEM

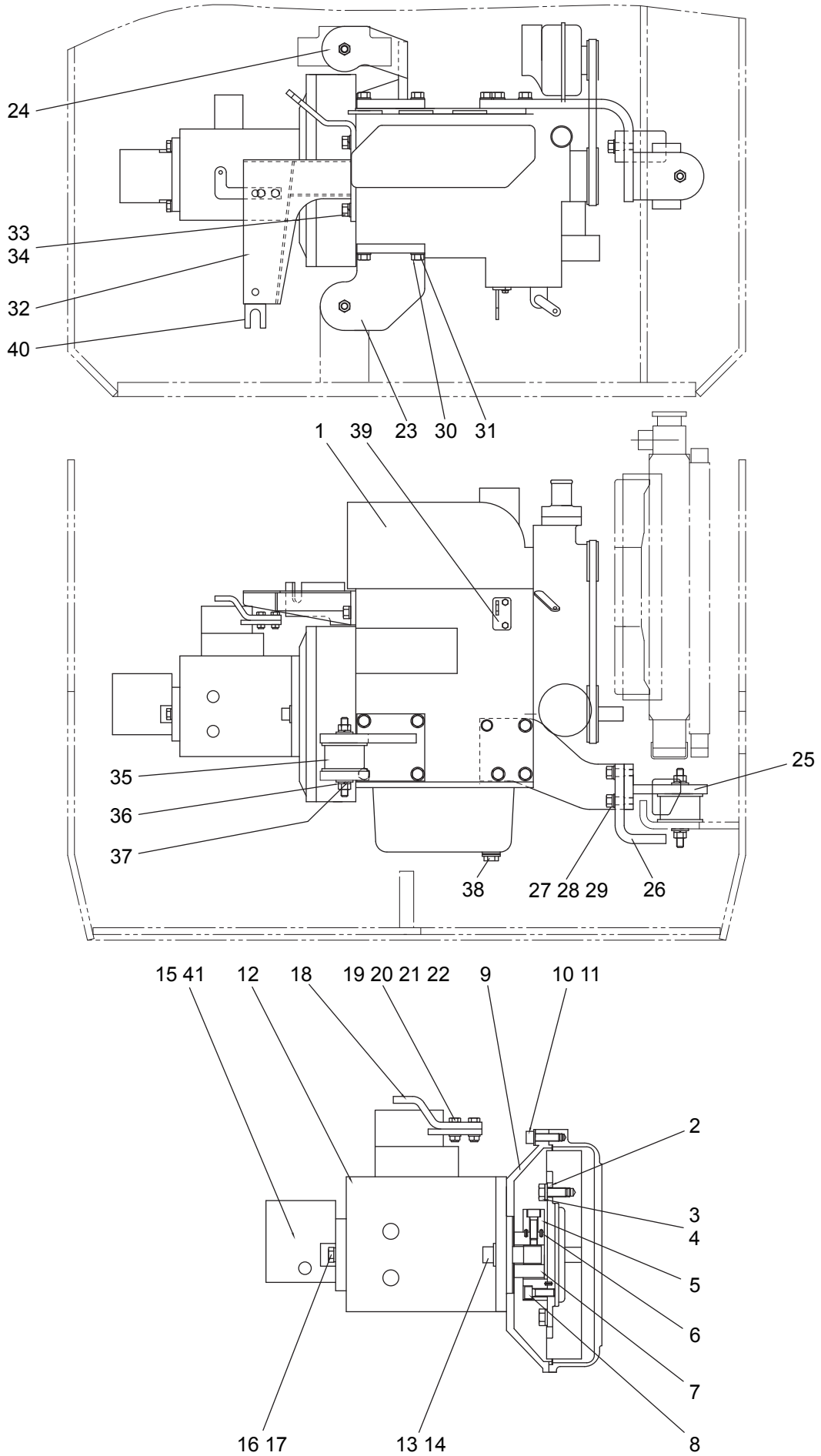

エンジン装置 ENGINE SYSTEM

| 記号 Key No. | 部品番号 Parts No. | 部品名称 | Parts Name | 数量 Q'ty | 備考 Remarks |
|---------------|-------------------|------------|---------------|------------|---------------|
| 34 | 9253 | ワッシャ | WASHER | 2 | |
| 35 | 125103 | ダンパー | DAMPER | 3 | |
| 36 | 9191 | ナット | NUT | 6 | |
| 37 | 9253 | スプリングワッシャ | SPRING WASHER | 6 | |
| 38 | 15707-3375-0 | プラグ | PLUG | 1 | |
| 39 | 121280 | ケーブルブラケット | BRACKET | 1 | |
| 40 | 121383 | アンロードブラケット | BRACKET | 1 | |
| 41 | C0152 | O-リング | O-RING | 1 | |

冷却装置 COOLING SYSTEM

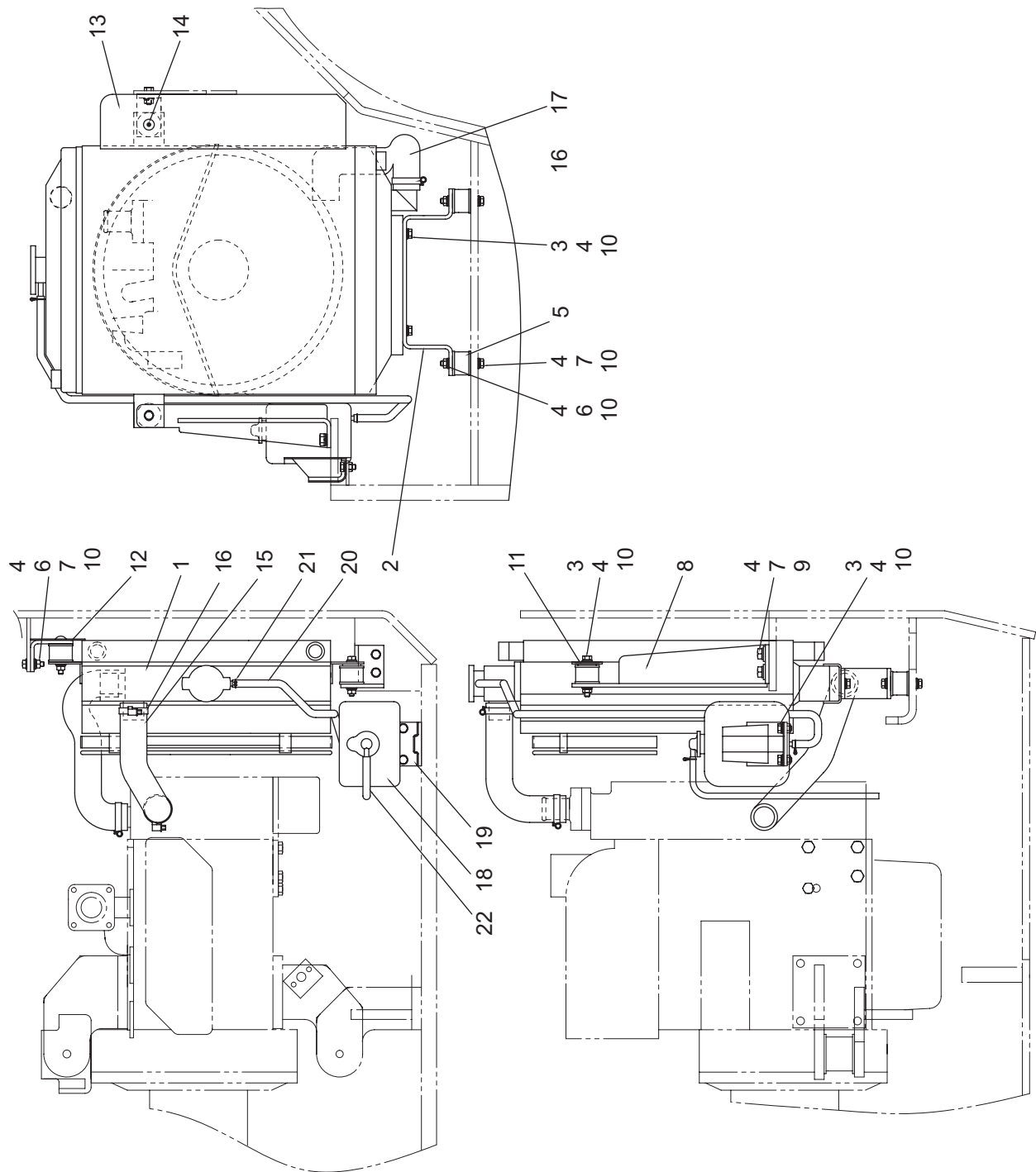

冷却装置 COOLING SYSTEM

| 記号 Key No. | 部品番号 Parts No. | 部品名称 | Parts Name | 数量 Q'ty | 備考 Remarks |
|---------------|-------------------|-------------|----------------|------------|---------------|
| 1 | 125102 | ラジエータ | RADIATOR | 1 | |
| 2 | 121244 | ブラケット | BRACKET | 1 | |
| 3 | 9025 | ボルト | BOLT | 5 | |
| 4 | 9251 | スプリングワッシャ | SPRING WASHER | 13 | |
| 5 | 104011 | ダンパー | DAMPER | 4 | |
| 6 | 9187 | ナット | NUT | 5 | |
| 7 | 9028 | ボルト | BOLT | 4 | |
| 8 | 121245 | ブラケット R. H. | BRACKET R. H. | 1 | |
| 9 | 45634 | ワッシャ | WASHER | 3 | |
| 10 | 9233 | ワッシャ | WASHER | 5 | |
| 11 | 9529 | ワッシャ | WASHER | 1 | |
| 12 | 121246 | ブラケット L. H. | BRACKET L. H. | 1 | |
| 13 | 121305 | プレート | PLATE | 1 | |
| 14 | C06158 | 十字穴付トラスネジ | SCREW | 1 | |
| 15 | 121410 | ラジエータホース | RADIATOR HOSE | 1 | |
| 16 | 05725 | ホースバンド | HOSE BAND | 4 | |
| 17 | 121304 | ラジエータホース | RADIATOR HOSE | 1 | |
| 18 | 58713-25102 | リザーバタンク | RESERVOIR TANK | 1 | |
| 19 | 15521-72462 | ステー | STAY | 1 | |
| 20 | 58713-25191 | ホース | HOSE | 1 | |
| 21 | 14971-42751 | ホースバンド | HOSE BAND | 3 | |
| 22 | 58713-25181 | ホース | HOSE | 1 | |

吸気装置 INTAKE SYSTEM

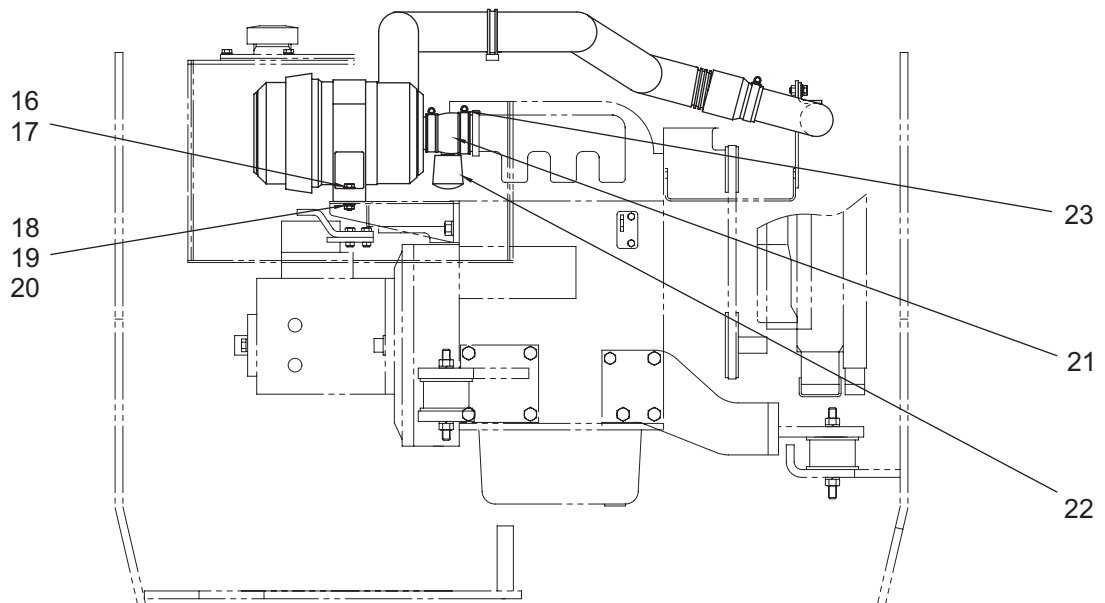
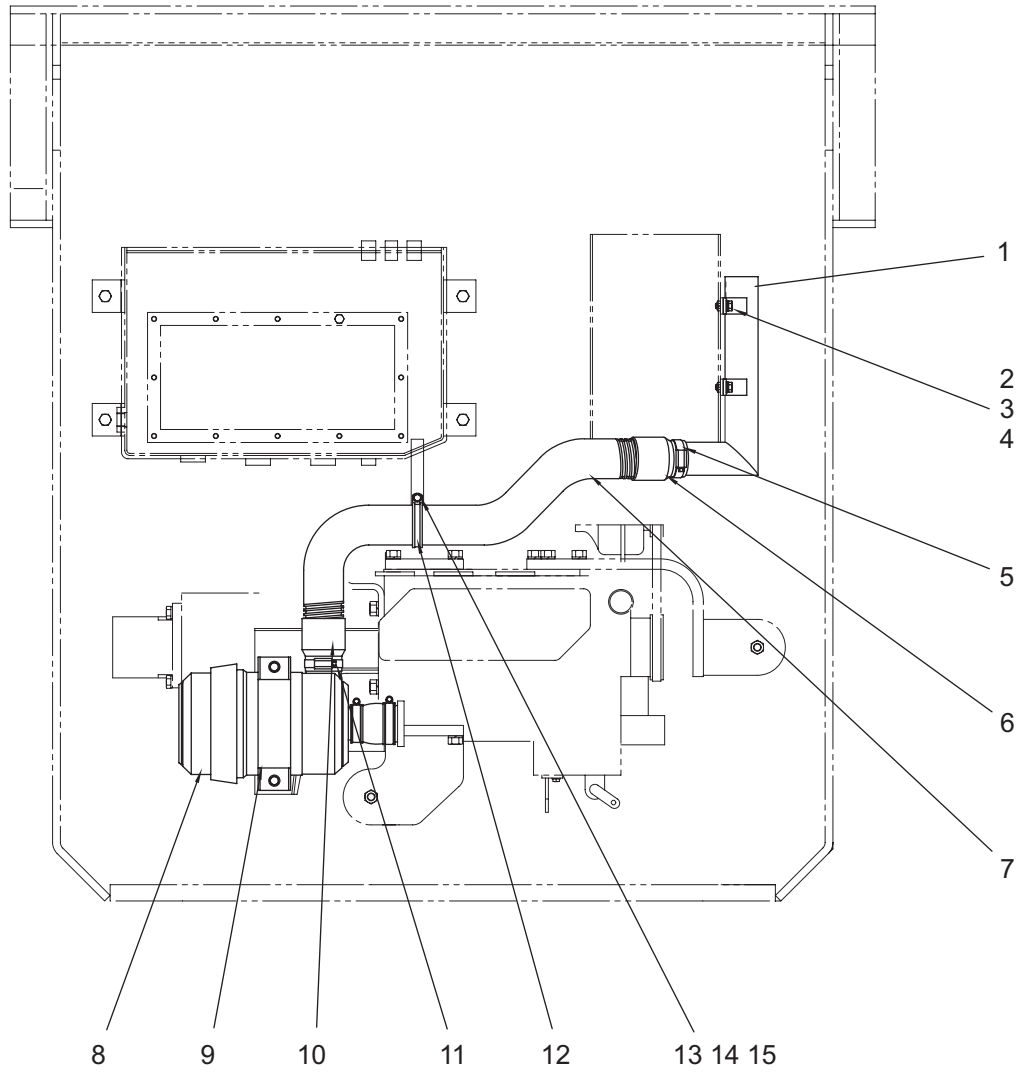

吸気装置 INTAKE SYSTEM

| 記号 Key No. | 部品番号 Parts No. | 部品名称 | Parts Name | 数量 Q'ty | 備考 Remarks |
|---------------|-------------------|-----------|---------------|------------|---------------|
| 1 | 121303 | エアークリーナ | AIR PIPE | 1 | |
| 2 | 9025 | ボルト | BOLT | 2 | |
| 3 | 9251 | スプリングワッシャ | SPRING WASHER | 2 | |
| 4 | 9233 | ワッシャ | WASHER | 2 | |
| 5 | 05726 | ホースバンド | HOSE BAND | 1 | |
| 6 | 03514 | ダクトカフス | DUCT CUFFS | 1 | |
| 7 | 03702 | ホース | HOSE | 1 | |
| 8 | 125104 | エアークリーナ | AIR CLEANER | 1 | |
| 9 | 125106 | ブラケット | BRACKET | 1 | |
| 10 | 03514 | ダクトカフス | DUCT CUFFS | 1 | |
| 11 | 05726 | ホースバンド | HOSE BAND | 1 | |
| 12 | CC60 | ホースバンド | HOSE BAND | 1 | |
| 13 | 9012 | ボルト | BOLT | 1 | |
| 14 | 9533 | スプリングワッシャ | SPRING WASHER | 1 | |
| 15 | 9232 | ワッシャ | WASHER | 1 | |
| 16 | 9030 | ボルト | BOLT | 2 | |
| 17 | 9233 | ワッシャ | WASHER | 2 | |
| 18 | 9251 | スプリングワッシャ | SPRING WASHER | 2 | |
| 19 | 9233 | ワッシャ | WASHER | 2 | |
| 20 | 9533 | スプリングワッシャ | SPRING WASHER | 1 | |
| 21 | 125107 | エアークリーナ | AIR DUCT | 1 | |
| 22 | 125105 | インジケータ | INDICATOR | 1 | |
| 23 | 05729 | ホースバンド | HOSE BAND | 1 | |

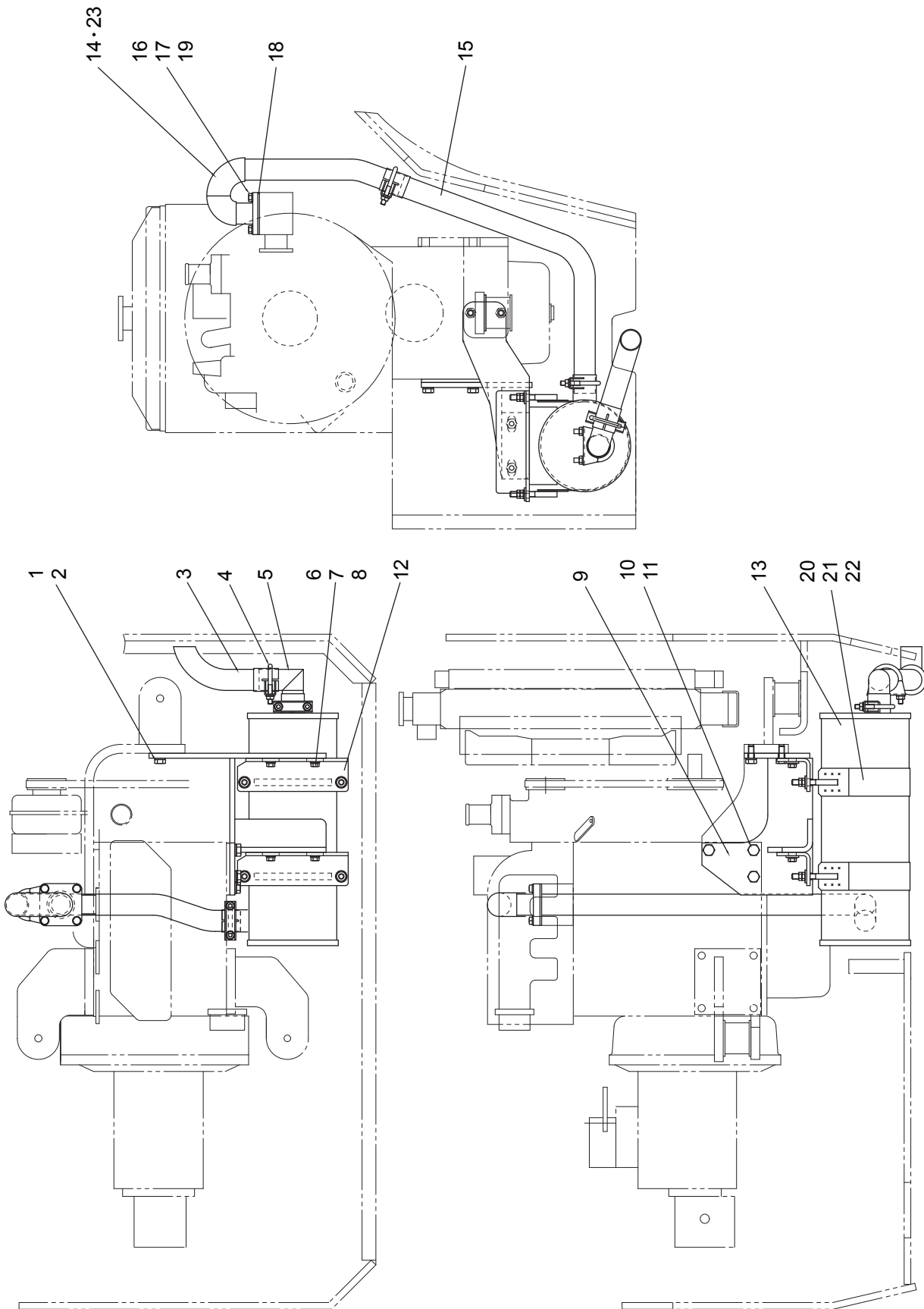

排気装置 EXHAUST SYSTEM

| 記号 Key No. | 部品番号 Parts No. | 部品名称 | Parts Name | 数量 Q'ty | 備考 Remarks |
|---------------|-------------------|---------------|------------------|------------|---------------|
| 1 | 9041 | ボルト | BOLT | 1 | |
| 2 | 9252 | スプリングワッシャ | SPRING WASHER | 2 | |
| 3 | 121506 | エキゾーストパイプ (4) | EXHAUST PIPE (4) | 1 | |
| 4 | 03752 | クランプ | CLAMP | 4 | |
| 5 | 121404 | エキゾーストパイプ (3) | EXHAUST PIPE (3) | 1 | |
| 6 | 9028 | ボルト | BOLT | 8 | |
| 7 | 9251 | スプリングワッシャ | SPRING WASHER | 4 | |
| 8 | 9233 | ワッシャ | WASHER | 8 | |
| 9 | 121278 | マフラーブラケット | MUFFLER BRACKET | 1 | |
| 10 | C12301 | ボルト | BOLT | 3 | |
| 11 | 9253 | スプリングワッシャ | SPRING WASHER | 3 | |
| 12 | 121499 | マフラーブラケット | MUFFLER BRACKET | 2 | |
| 13 | 121504 | マフラー | MUFFLER | 1 | |
| 1)14 | 121050 | エキゾーストパイプ (1) | EXHAUST PIPE (1) | 1 | |
| 1)15 | 121051 | エキゾーストパイプ (2) | EXHAUST PIPE (2) | 1 | |
| 16 | 9025 | ボルト | BOLT | 4 | |
| 17 | 9251 | スプリングワッシャ | SPRING WASHER | 4 | |
| 18 | 17326-12231 | ガスケット | GASKET | 1 | |
| 19 | 9631 | ハードワッシャ | HARD WASHER | 4 | |
| 20 | 121498 | バンド | BAND | 2 | |
| 21 | 9485 | ナット | NUT | 8 | |
| 22 | 9235 | ワッシャ | WASHER | 4 | |
| 2)23 | 121607 | エキゾーストパイプ | EXHAUST PIPE | 1 | |

- 1) KV40C 3159 号機まで TO MODEL-3159
 1) KV40D 3022 号機まで TO MODEL-3022
 2) KV40C 3160 号機から FROM MODEL-3160
 2) KV40D 3023 号機から FROM MODEL-3023

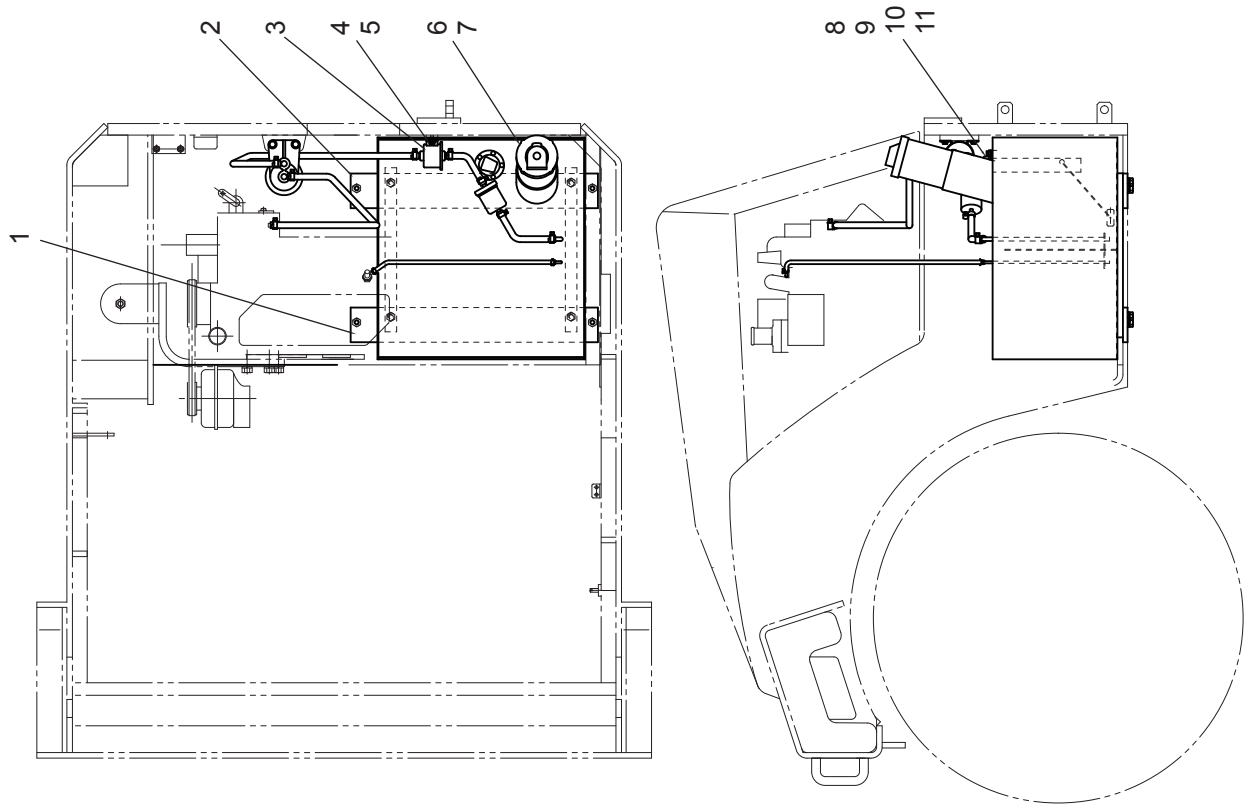
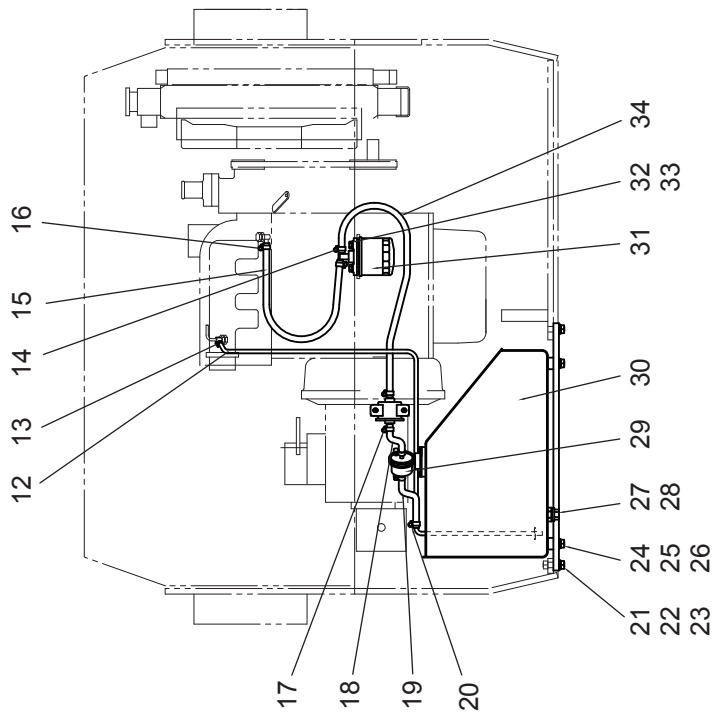

燃料装置 FUEL SYSTEM

| 記号 Key No. | 部品番号 Parts No. | 部品名称 | Parts Name | 数量 Q'ty | 備考 Remarks |
|---------------|-------------------|-----------|---------------|------------|---------------|
| 1 | 121377 | ブラケット | BRACKET | 1 | |
| 2 | 121378 | ブラケット | BRACKET | 1 | |
| 3 | R1401-51351 | フューエルポンプ | FUEL PUMP | 1 | |
| 4 | 9011 | ボルト | BULT | 2 | |
| 5 | 9533 | スプリングワッシャ | SPRING WASHER | 2 | |
| 6 | 125803 | タンクキャップ | TANK CAP | 1 | |
| 7 | 125802 | ストレーナ | STRAINER | 1 | |
| 8 | 125714 | フューエルユニット | FUEL UNIT | 1 | |
| 9 | 121527 | パッキン | PACKING | 1 | |
| 10 | 9143 | ナベ小ネジ | SCREW | 5 | |
| 11 | 9250 | スプリングワッシャ | SPRING WASHER | 5 | |
| 12 | 09661-42000 | ホース | HOSE | 1 | |
| 13 | CC07 | ホースクランプ | HOSE CLAMP | 2 | |
| 14 | 05720 | ホースクランプ | HOSE CLAMP | 2 | |
| 15 | 09661-82000 | ホース | HOSE | 1 | |
| 16 | 05720 | ホースクランプ | HOSE CLAMP | 2 | |
| 17 | 05720 | ホースクランプ | HOSE CLAMP | 2 | |
| 18 | 09661-82000 | ホース | HOSE | 1 | |
| 19 | 09661-82000 | ホース | HOSE | 1 | |
| 20 | 05720 | ホースクランプ | HOSE CLAMP | 2 | |
| 21 | 9049 | ボルト | BULT | 4 | |
| 22 | 9252 | スプリングワッシャ | SPRING WASHER | 4 | |
| 23 | 9235 | ワッシャ | WASHER | 4 | |
| 24 | 9041 | ボルト | BULT | 4 | |
| 25 | 9252 | スプリングワッシャ | SPRING WASHER | 4 | |
| 26 | 9235 | ワッシャ | WASHER | 4 | |
| 27 | C18137 | プラグ | PLUG | 1 | |
| 28 | 121527 | パッキン | PACKING | 1 | |
| 29 | 12581-43012 | 燃料フィルター | FUEL FILTER | 1 | |
| 30 | 121256 | 燃料タンク | FUEL TANK | 1 | |
| 31 | 15224-43013 | 燃料フィルター | FUEL FILTER | 1 | |
| 32 | 9028 | ボルト | BULT | 2 | |
| 33 | 9251 | スプリングワッシャ | SPRING WASHER | 2 | |

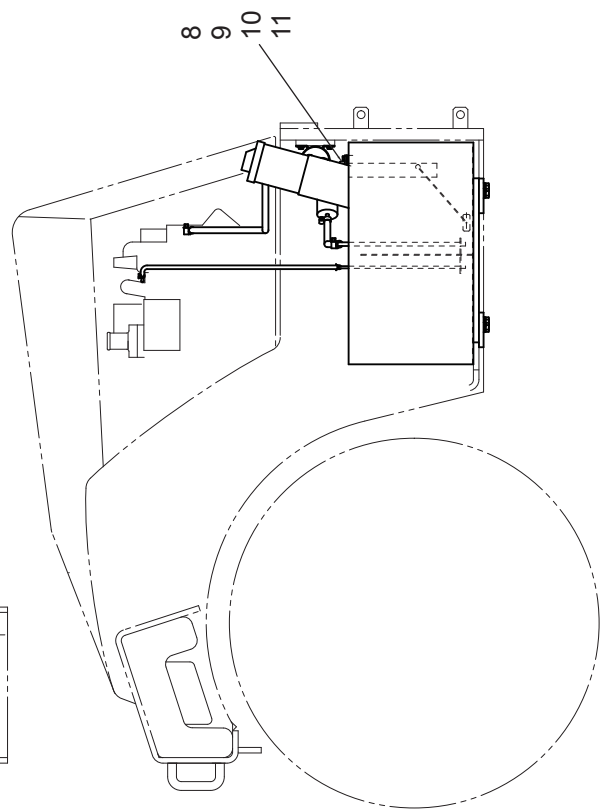
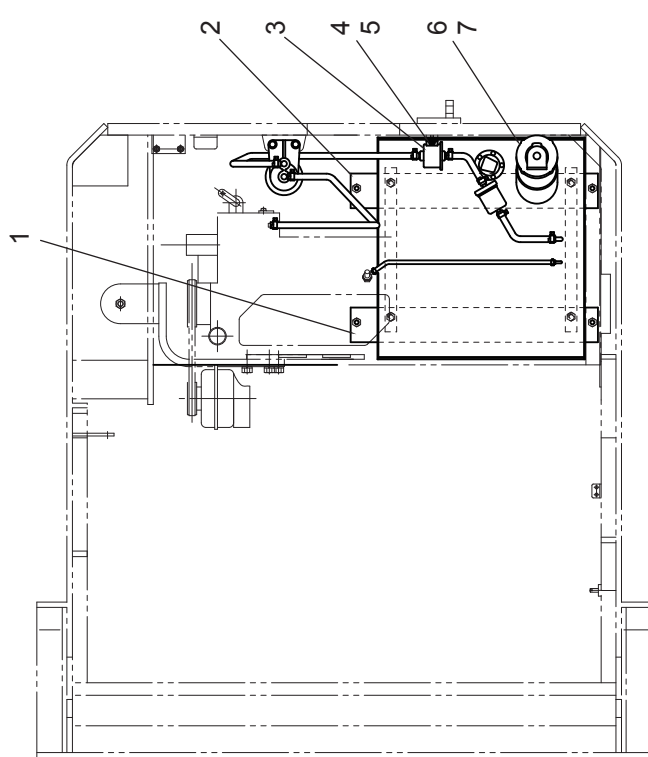
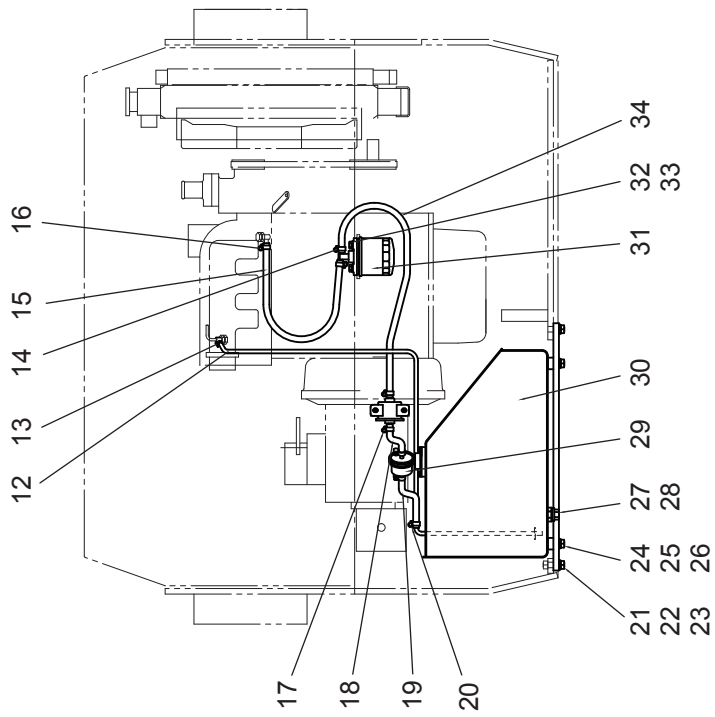

燃料装置 FUEL SYSTEM

| 記号 Key No. | 部品番号 Parts No. | 部品名称 | Parts Name | 数量 Q'ty | 備考 Remarks |
|---------------|-------------------|------|------------|------------|---------------|
| 34 | 09661-82000 | ホース | HOSE | 1 | |

スロットル装置 THROTTLE SYSTEM

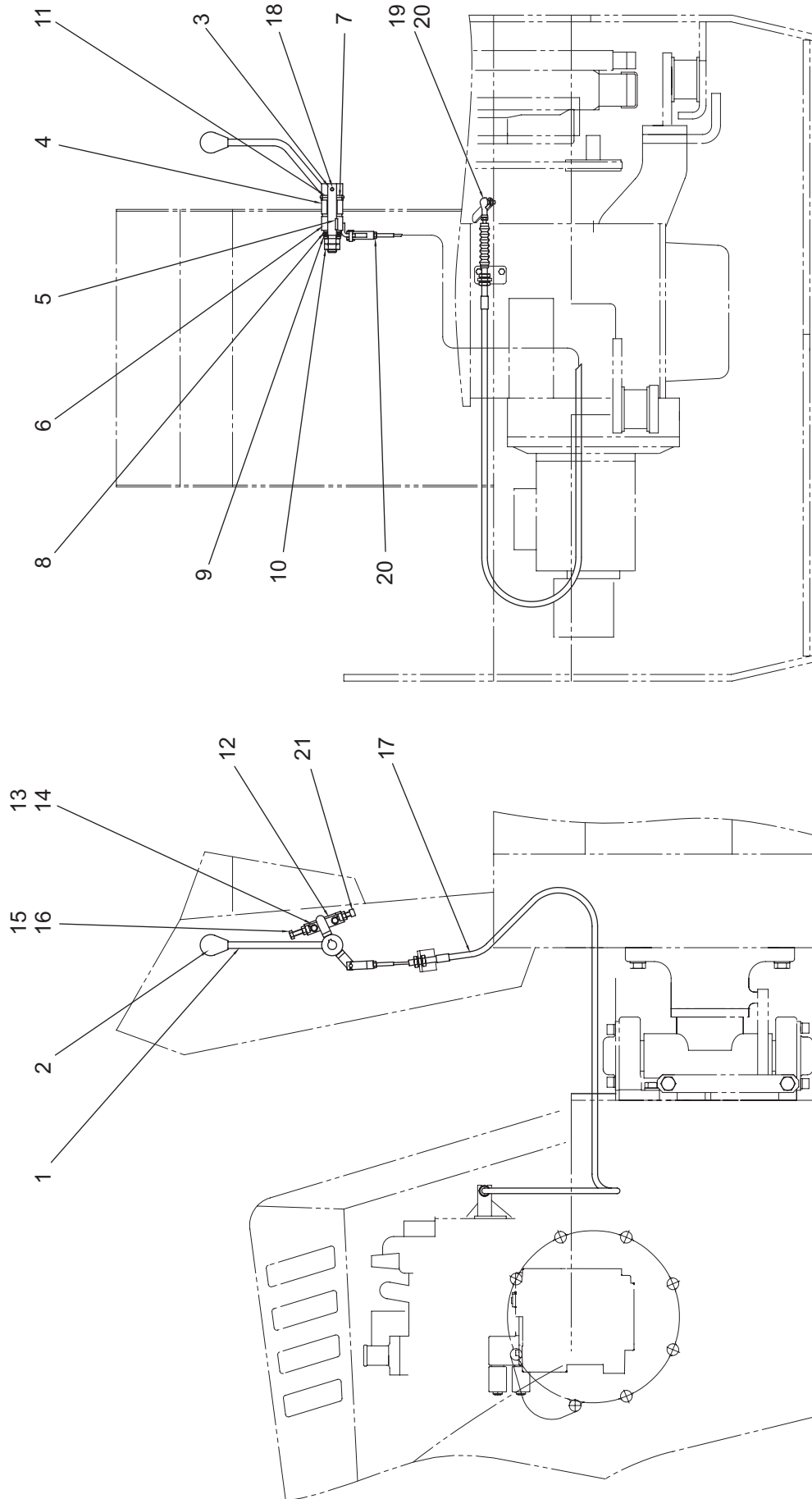

スロットル装置 THROTTLE SYSTEM

| 記号 Key No. | 部品番号 Parts No. | 部品名称 | Parts Name | 数量 Q'ty | 備考 Remarks |
|---------------|-------------------|------------|----------------|------------|---------------|
| 1 | 121508 | コントロールレバー | CONTROL LEVER | 1 | |
| 2 | 141189 | キャップ | CAP | 1 | |
| 3 | 064106 | シャフト | SHAFT | 1 | |
| 4 | 52427 | ブッシュ | BUSH | 1 | |
| 5 | 45720 | キー | KEY | 1 | |
| 6 | 063104 | スロットルレバー | THROTTLE LEVER | 1 | |
| 7 | 45732 | ディスク | DISC | 2 | |
| 8 | 9239 | ワッシャ | WASHER | 2 | |
| 9 | 9427 | カップスプリング | CUP SPRING | 4 | |
| 10 | 9196 | ナット | NUT | 2 | |
| 11 | 2525 | V リング | V RING | 1 | |
| 12 | 064109 | ストッパー | STOPPER | 1 | |
| 13 | 9012 | ボルト | BOLT | 2 | |
| 14 | 9533 | スプリングワッシャ | SPRING WASHER | 2 | |
| 15 | 9462 | ボルト | BOLT | 2 | |
| 16 | 9187 | ナット | NUT | 2 | |
| 17 | 06540 | コントロールケーブル | CONTROL CABLE | 1 | |
| 18 | 9333 | スプリングピン | SPRING PIN | 1 | |
| 19 | 2496 | リンクボール | LINK BALL | 1 | |
| 20 | CN061 | ナット | NUT | 1 | |

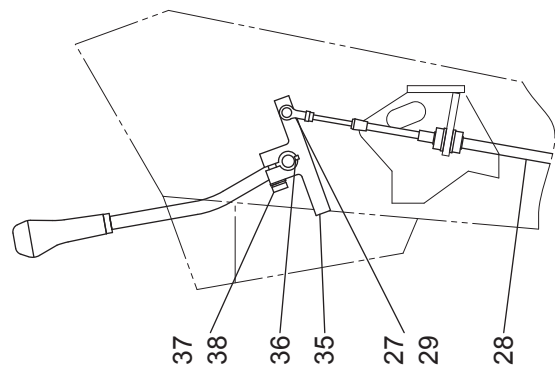
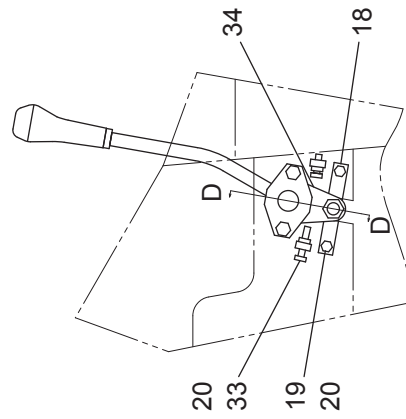
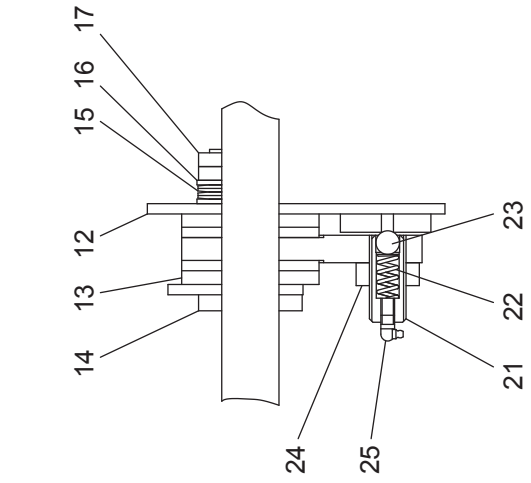
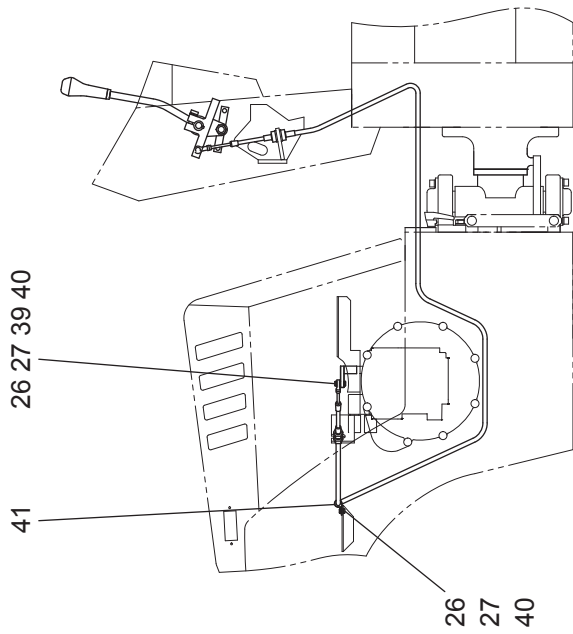
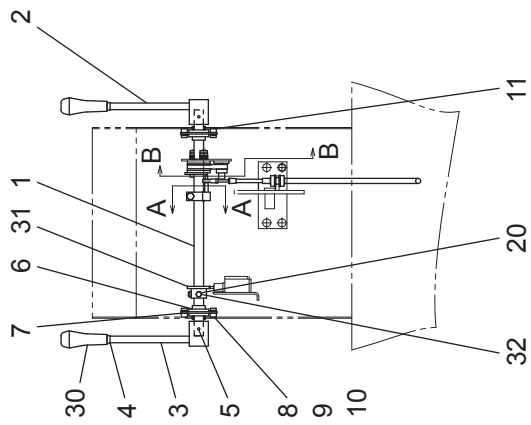

SECTION D-D

SECTION B-B

SECTION A-A

トラベルコントロール TRAVEL CONTROL

| 記号 Key No. | 部品番号 Parts No. | 部品名称 | Parts Name | 数量 Q'ty | 備考 Remarks |
|---------------|-------------------|-----------|---------------|------------|---------------|
| 1 | 121184 | シャフト | SHAFT | 1 | |
| 2 | 121182 | レバー R. H. | LEVER R. H. | 1 | |
| 3 | 121183 | レバー L. H. | LEVER L. H. | 1 | |
| 4 | 9204 | ナット | NUT | 2 | |
| 5 | CP06452 | スプリングピン | SPRING PIN | 2 | |
| 6 | 2057 | ベアリングユニット | BEARING UNIT | 2 | |
| 7 | 45612 | ディスタンスリング | DISTANCE RING | 4 | |
| 8 | 9029 | ボルト | BOLT | 4 | |
| 9 | 9233 | ワッシャ | WASHER | 10 | |
| 10 | CN081 | U-ナット | U-NUT | 4 | |
| 11 | 9428 | グロメット | GROMMET | 2 | |
| 12 | 45613 | ワッシャ | WASHER | 1 | |
| 13 | 45670 | フリクションパット | FRICITION PAD | 2 | |
| 14 | 45678 | プレート | PLATE | 2 | |
| 15 | 9244 | カップスプリング | CUP SPRING | 8 | |
| 16 | 9253 | ワッシャ | WASHER | 4 | |
| 17 | 9485 | ナット | NUT | 4 | |
| 18 | 45691 | プレート | PLATE | 1 | |
| 19 | 9025 | ボルト | BOLT | 2 | |
| 20 | 9187 | ナット | NUT | 6 | |
| 21 | 45710 | ガイド | GUID | 1 | |
| 22 | 45712 | スプリング | SPRING | 1 | |
| 23 | 54109 | ボール | BALL | 1 | |
| 24 | 9196 | ナット | NUT | 1 | |
| 25 | 9527 | グリースニップル | GREASE NIPPLE | 1 | |
| 26 | 9462 | ボルト | BOLT | 2 | |
| 27 | CN061 | U-ナット | U-NUT | 2 | |
| 28 | 125109 | ドライブケーブル | DRIVE CABLE | 1 | |
| 29 | 2860 | リンクボール | LINK BALL | 1 | |
| 30 | 145640 | スイッチ | SWITCH | 2 | |
| 31 | 2861 | カムプレート | CAM PLATE | 1 | |
| 32 | C08167 | 六角穴付止メネジ | SET SCREW | 2 | |
| 33 | 9462 | ボルト | BOLT | 1 | |

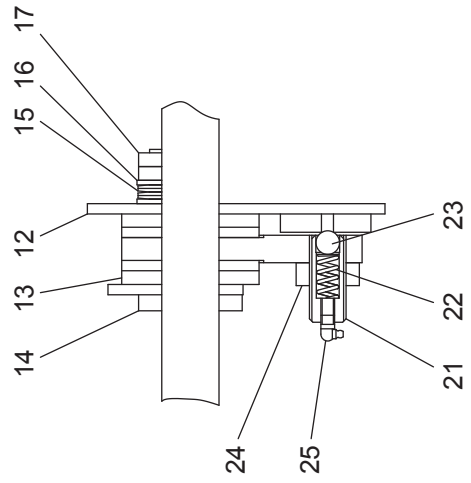
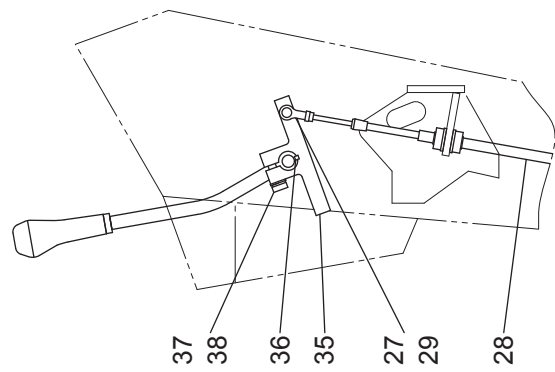
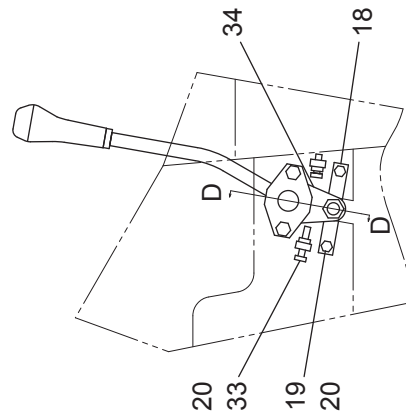
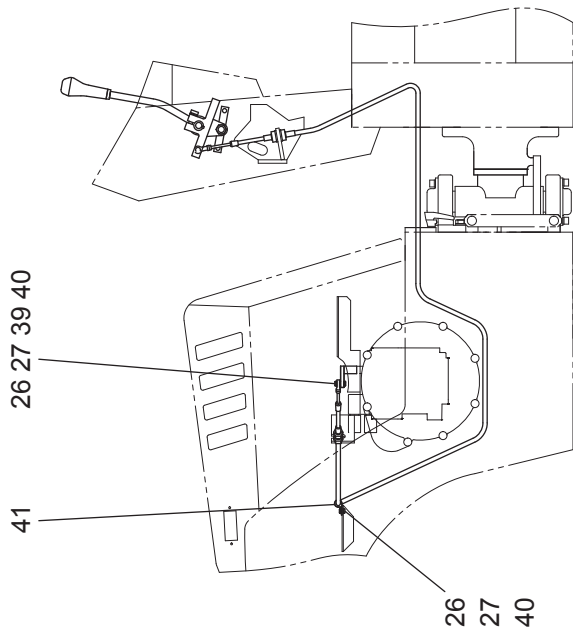
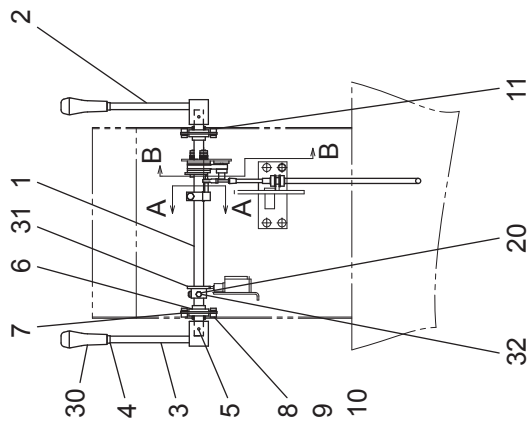

SECTION D-D

SECTION B-B

SECTION A-A

トラベルコントロール TRAVEL CONTROL

| 記号 Key No. | 部品番号 Parts No. | 部品名称 | Parts Name | 数量 Q'ty | 備考 Remarks |
|---------------|-------------------|-----------|---------------|------------|---------------|
| 34 | 9109 | 六角穴付止ボルト | CAP SCREW | 1 | |
| 35 | 121168 | コントロールレバー | CONTROL LEVER | 1 | |
| 36 | B45068 | キー | KEY | 1 | |
| 37 | 9049 | ボルト | BOLT | 1 | |
| 38 | 9252 | スプリングワッシャ | SPRING WASHER | 1 | |
| 39 | 2496 | リンクボール | LINK BALL | 1 | |
| 40 | 9232 | ワッシャ | WASHER | 1 | |
| 41 | CC19 | クランプ | CLAMP | 1 | |

制動裝置 BRAKE SYSTEM

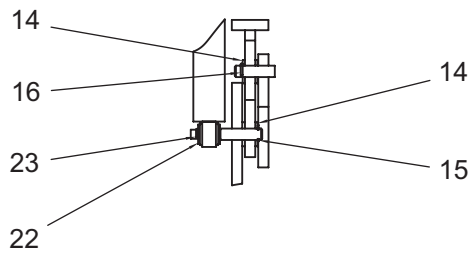
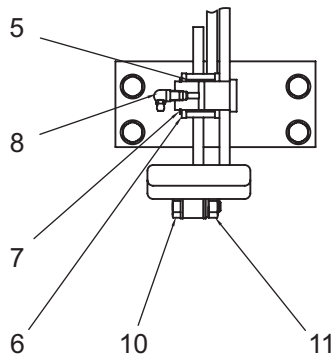
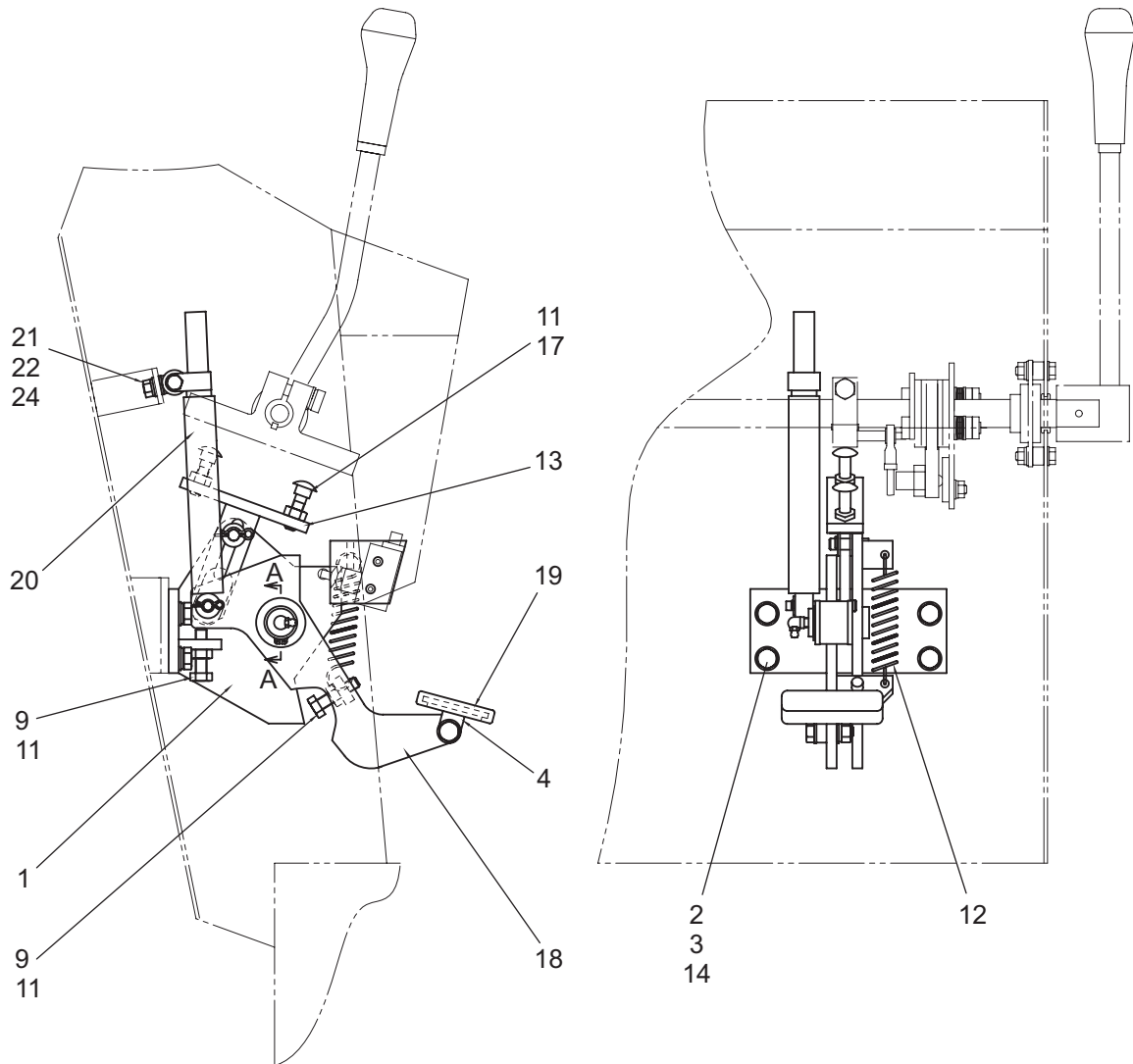

SECTION A-A

制動装置 BRAKE SYSTEM

| 記号 Key No. | 部品番号 Parts No. | 部品名称 | Parts Name | 数量 Q'ty | 備考 Remarks |
|---------------|-------------------|-----------|------------------|------------|---------------|
| 1 | 121439 | ブレーキブラケット | BRAKE BRACKET | 1 | |
| 2 | 9039 | ボルト | BOLT | 4 | |
| 3 | 9252 | スプリングワッシャ | SPRING WASHER | 5 | |
| 4 | 121450 | ブレーキペダル | BRAKE PEDAL | 1 | |
| 5 | 52210 | ブッシュ | BUSH | 1 | |
| 6 | 9655 | ワッシャ | WASHER | 2 | |
| 7 | 9284 | C形止メ輪 | CIRCLIP | 1 | |
| 8 | 9562 | グリースニップル | GREASE NIPPLE | 1 | |
| 9 | 9049 | ボルト | BOLT | 2 | |
| 10 | 9048 | ボルト | BOLT | 1 | |
| 11 | 9485 | ナット | NUT | 4 | |
| 12 | 68511 | スプリング | SPRING | 1 | |
| 13 | 45795 | ロッド | ROD | 1 | |
| 14 | 9235 | ワッシャ | WASHER | 4 | |
| 15 | 9298 | E形止メ輪 | E-RING | 1 | |
| 16 | 9344 | スナップピン | SNAP PIN | 1 | |
| 17 | 42062 | 角根丸頭ボルト | CIRCLE HEAD BOLT | 2 | |
| 18 | 121326 | ブレーキレバー | BRAKE LEVER | 1 | |
| 19 | 2675 | ペダルゴム | PEDAL RUBBER | 1 | |
| 20 | 2671 | ダンパー | DAMPER | 1 | |
| 21 | 9251 | スプリングワッシャ | SPRING WASHER | 1 | |
| 22 | 9233 | ワッシャ | WASHER | 2 | |
| 23 | 9656 | スナップピン | SNAP PIN | 1 | |
| 24 | 9485 | ナット | NUT | 1 | |

バイブレーションドラム VIBRATION DRUM

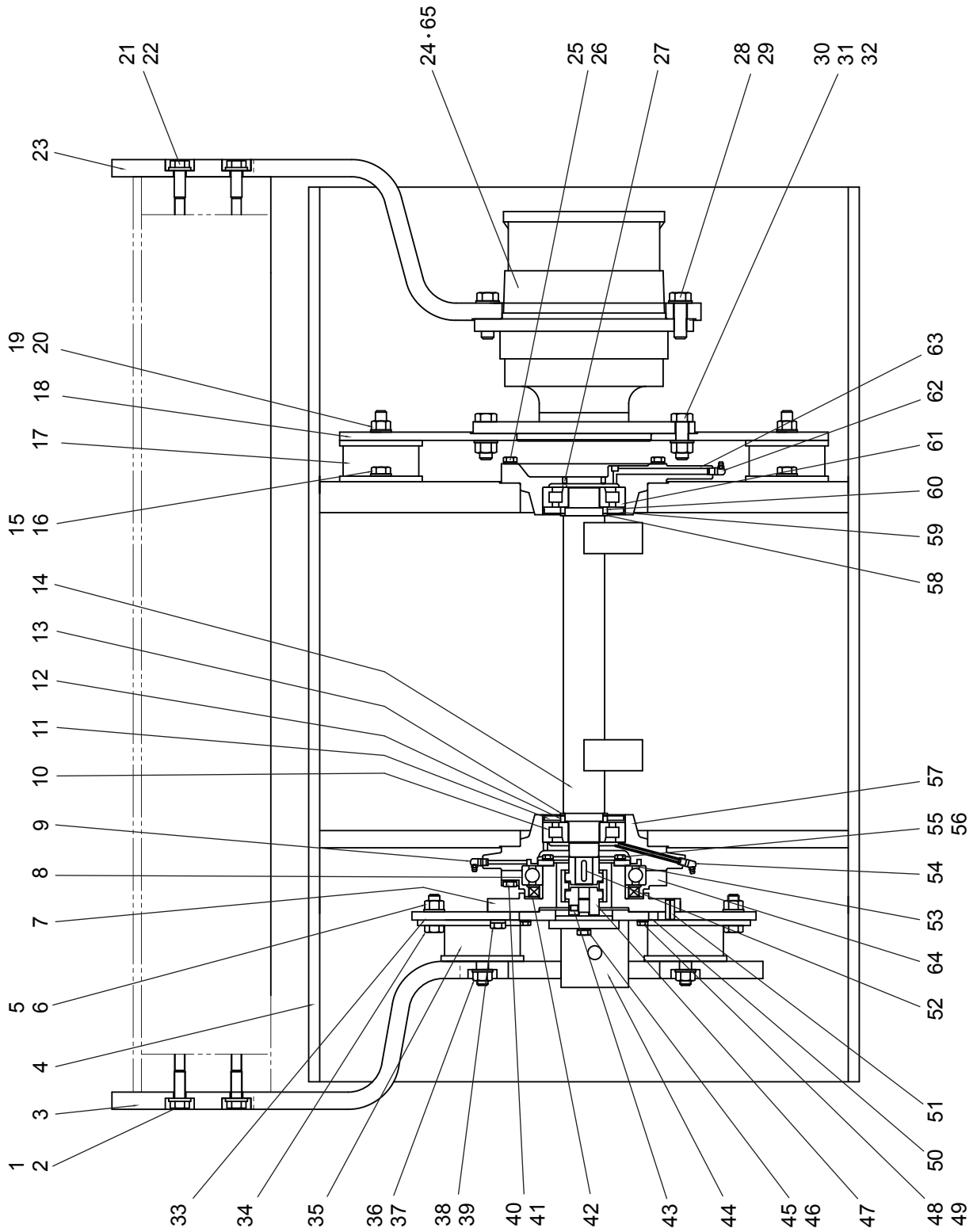

バイブレーションドラム VIBRATION DRUM

| 記号 Key No. | 部品番号 Parts No. | 部品名称 | Parts Name | 数量 Q'ty | 備考 Remarks |
|---------------|-------------------|-------------|------------------|------------|---------------|
| 1 | C16453 | ボルト | BOLT | 6 | |
| 2 | 9632 | ハードワッシャ | HARD WASHER | 6 | |
| 3 | 121105 | レッグ (L) | LEG (L) | 1 | |
| 4 | 121034 | ローラドラム | ROLLER DRUM | 1 | |
| 5 | 9632 | ハードワッシャ | HARD WASHER | 8 | |
| 6 | CN163 | ナット | NUT | 8 | |
| 7 | 121039 | ベアリングボス | BEARING BOSS | 1 | |
| 8 | 2008 | ボールベアリング | BEARING | 1 | |
| 9 | 9562 | グリースニップル | GREASE NIPPLE | 1 | |
| 10 | 125113 | ローラベアリング | ROLLER BEARING | 1 | |
| 11 | 2004 | ニロスリング | NILOS RING | 1 | |
| 12 | 064228 | カラー | COLLER | 1 | |
| 13 | 064229 | カラー | COLLER | 1 | |
| 14 | 121032 | バイブレータシャフト | VIBLATER SHAFT | 1 | |
| 15 | 9632 | ハードワッシャ | HARD WASHER | 12 | |
| 16 | 9086 | ボルト | BOLT | 12 | |
| 17 | 06500 | ダンパー | DAMPER | 6 | |
| 18 | 121035 | ドライブプレート | DRIVE PLATE | 1 | |
| 19 | 9632 | ハードワッシャ | HARD WASHER | 6 | |
| 20 | CN163 | ナット | NUT | 6 | |
| 21 | 9632 | ハードワッシャ | HARD WASHER | 6 | |
| 22 | C16453 | ボルト | BOLT | 6 | |
| 23 | 121106 | レッグ (R) | LEG (R) | 1 | |
| 24 | 125405 | トラベルモータ (F) | TRAVEL MOTOR (F) | 1 | |
| 25 | 9051 | ボルト | BOLT | 8 | |
| 26 | 9252 | スプリングワッシャ | SPRING WASHER | 8 | |
| 27 | 9165 | 六角穴付止メネジ | SCREW | 2 | |
| 28 | 9092 | ボルト | BOLT | 6 | |
| 29 | CW182 | ハードワッシャ | HARD WASHER | 6 | |
| 30 | 9096 | ボルト | BOLT | 6 | |
| 31 | CW182 | ハードワッシャ | HARD WASHER | 6 | |
| 32 | CN186 | ナット | NUT | 6 | |
| 33 | 121038 | サポートプレート | SUPPORTING PLATE | 1 | |

バイブレーションドラム VIBRATION DRUM

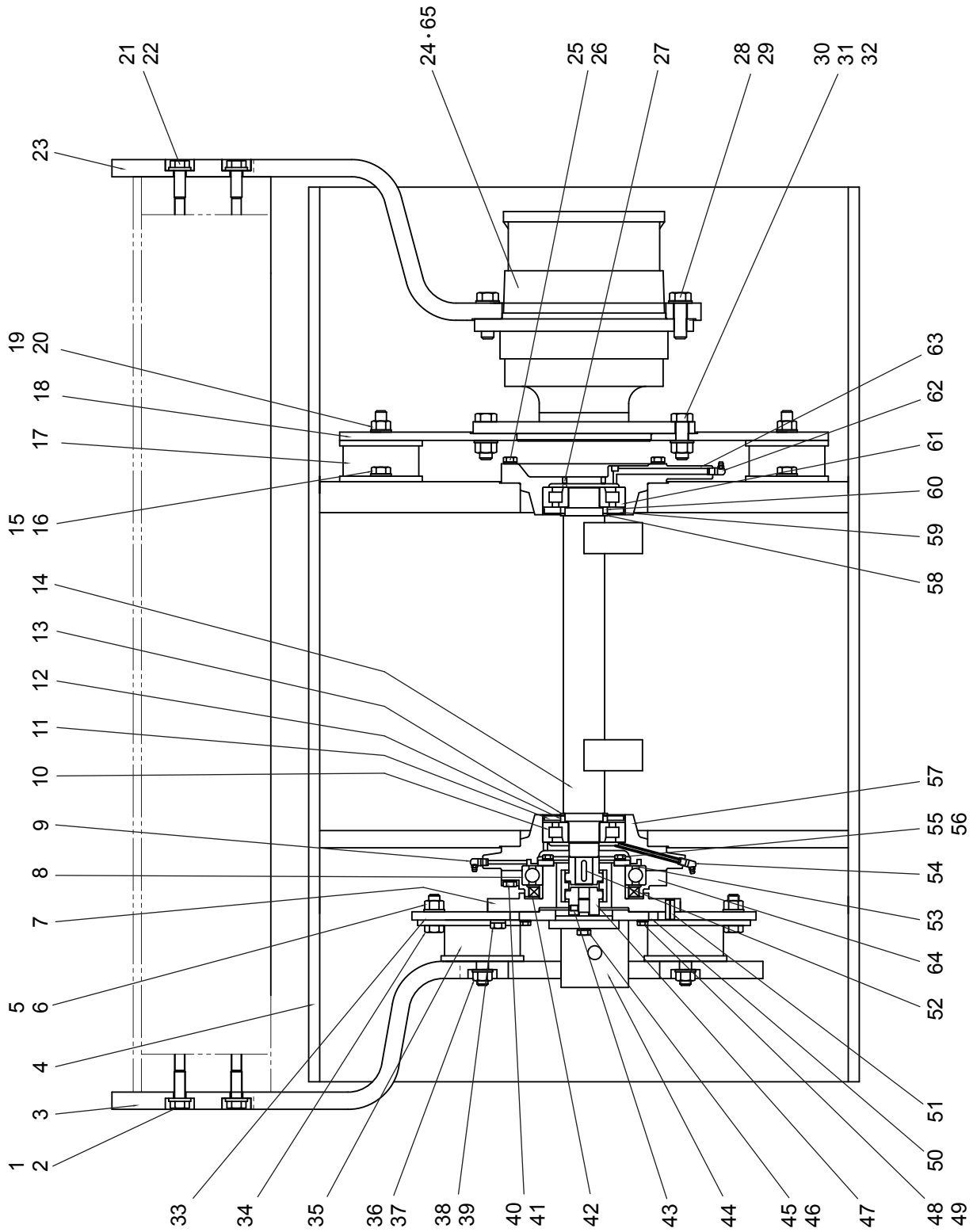

バイブレーションドラム VIBRATION DRUM

| 記号 Key No. | 部品番号 Parts No. | 部品名称 | Parts Name | 数量 Q'ty | 備考 Remarks |
|---------------|-------------------|-------------|------------------|------------|---------------|
| 34 | C16450 | ボルト | BOLT | 8 | |
| 35 | 06500 | ダンパー | DAMPER | 4 | |
| 36 | 9632 | ハードワッシャ | HARD WASHER | 4 | |
| 37 | CN163 | ナット | NUT | 4 | |
| 38 | 9253 | スプリングワッシャ | SPRING WASHER | 8 | |
| 39 | 9068 | ボルト | BOLT | 8 | |
| 40 | 9253 | スプリングワッシャ | SPRING WASHER | 8 | |
| 41 | 9056 | ボルト | BOLT | 8 | |
| 42 | 2009 | オイルシール | OIL SEAL | 1 | |
| 43 | 9497 | 六角穴付止メネジ | SCREW | 1 | |
| 44 | 125408 | バイブレーションモータ | VIB. MOTOR | 1 | |
| 45 | 9630 | ハードワッシャ | HARD WASHER | 2 | |
| 46 | 9041 | ボルト | BOLT | 2 | |
| 47 | 121037 | カップリング | COUPLING | 1 | |
| 48 | 9025 | ボルト | BOLT | 4 | |
| 49 | 9251 | スプリングワッシャ | SPRING WASHER | 4 | |
| 50 | 121036 | マウンティングプレート | MOUNTING PLATE | 1 | |
| 51 | CP13302 | スプリングピン | SPRING PIN | 2 | |
| 52 | 45791 | キー | KEY | 1 | |
| 53 | 121191 | ベアリングカバー | BEARING COVER | 1 | |
| 54 | 9900 | グリースニップル | GREASE NIPPLE | 1 | |
| 55 | 9025 | ボルト | BOLT | 6 | |
| 56 | 9251 | スプリングワッシャ | SPRING WASHER | 6 | |
| 57 | 121190 | フランジ (L) | FLANGE (L) | 1 | |
| 58 | 064229 | カラー | COLLER | 1 | |
| 59 | 2004 | ニロスリング | NILOS RING | 1 | |
| 60 | 064228 | カラー | COLLER | 1 | |
| 61 | 125113 | ローラベアリング | ROLLER BEARING | 1 | |
| 62 | 9562 | グリースニップル | GREASE NIPPLE | 1 | |
| 63 | 121189 | フランジ (R) | FLANGE (R) | 1 | |
| 64 | 062072 | ハウジング | HOUSING | 1 | |
| 65 | 125410 | トラベルモータ (R) | TRAVEL MOTOR (R) | 1 | |

リヤホイール REAR WHEEL

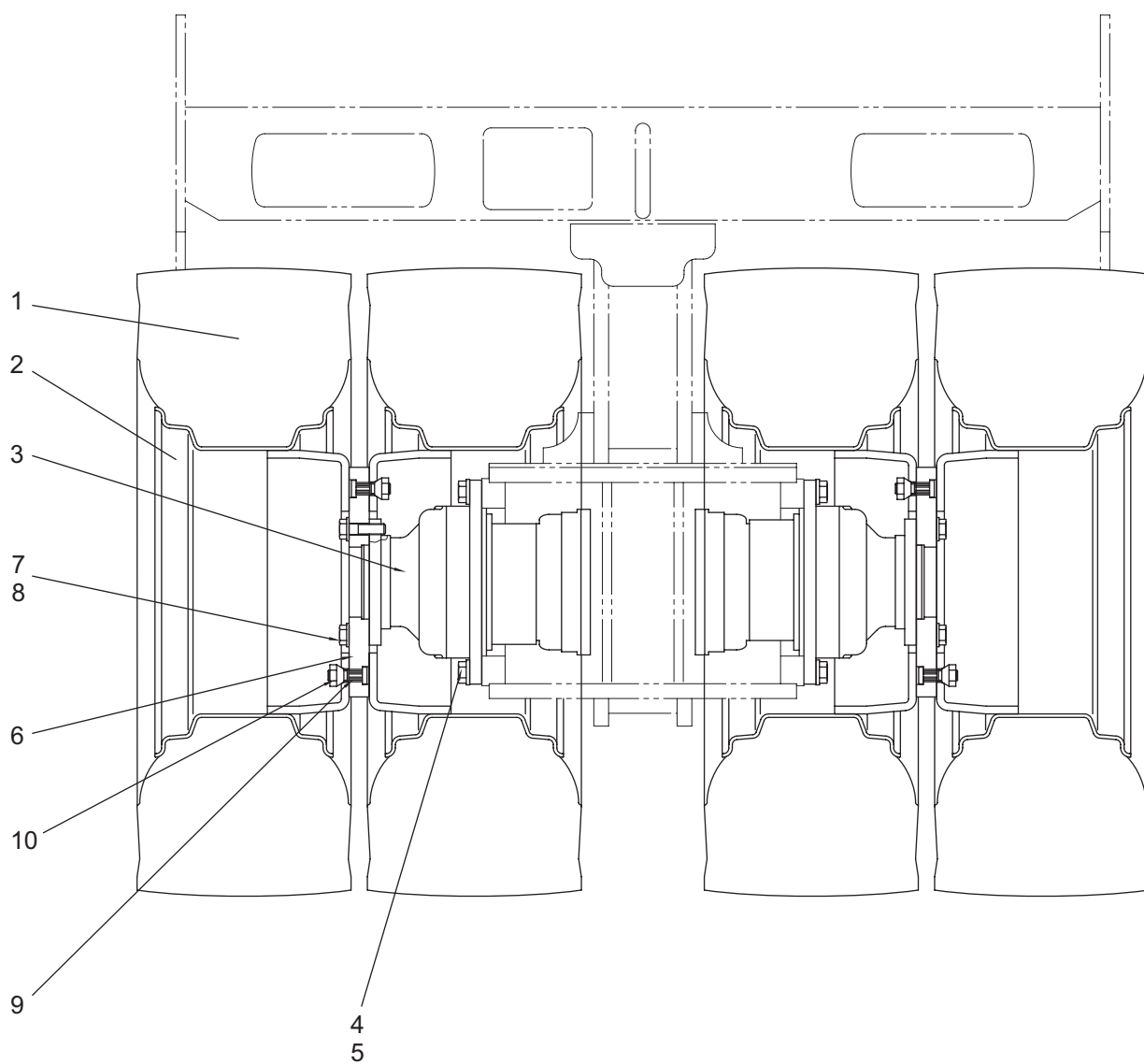

リヤールホイール REAR WHEEL

| 記号 Key No. | 部品番号 Parts No. | 部品名称 | Parts Name | 数量 Q'ty | 備考 Remarks |
|---------------|-------------------|-----------|---------------|------------|---------------|
| 1 | 105105 | タイヤ | TIRE | 4 | |
| 1-1 | 105102 | チューブ | TUBE | (1) | |
| 2 | 125301 | ディスクホイール | DISC WHEEL | 4 | |
| 3 | 125406 | トラベルモータ | TRAVEL MOTOR | 2 | |
| 4 | 9104 | ボルト | BOLT | 12 | |
| 5 | 9632 | ハードワッシャ | HARD WASHER | 12 | |
| 6 | 121004 | ディスク | DISC | 2 | |
| 7 | 9101 | ボルト | BOLT | 24 | |
| 8 | CW142 | ハードワッシャ | HARD WASHER | 24 | |
| 9 | 9164 | ホイールボルト | WHEEL BOLT | 24 | |
| 10 | 9208 | ホイールナット | WHEEL NUT | 24 | |
| 11 | 121268 | ホースガード | HOSE GARD | 1 | |
| 12 | 9041 | 六角穴付ボルト | CAP SCWER | 2 | |
| 13 | 9630 | ハードワッシャ | HARD WASHER | 2 | |
| 14 | 9039 | ボルト | BOLT | 2 | |
| 15 | 9252 | スプリングワッシャ | SPRING WASHER | 2 | |
| 16 | 9235 | ワッシャ | WASHER | 2 | |

ハイドロリック トラベル (C) HYDRAULIC TRAVEL (C)

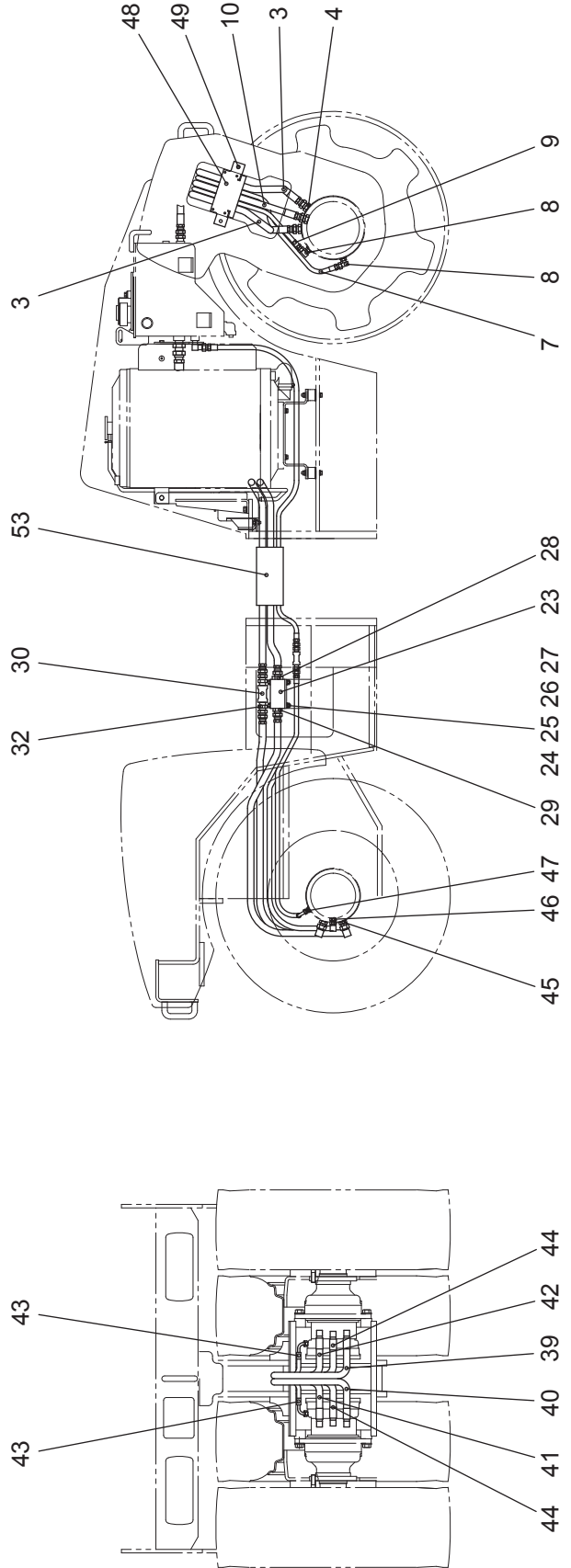
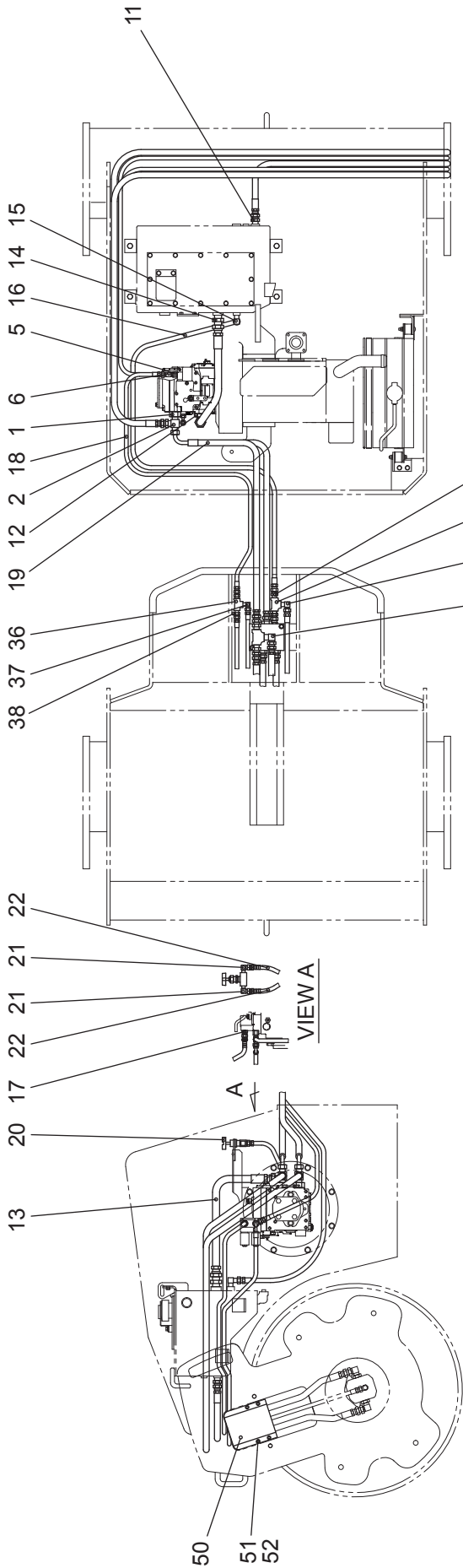

ハイドロリック トラベル (C) HYDRAULIC TRAVEL (C)

| 記号 Key No. | 部品番号 Parts No. | 部品名称 | Parts Name | 数量 Q'ty | 備考 Remarks |
|---------------|-------------------|----------------|-----------------------|------------|---------------|
| 1 | 125648 | ブッシング | BUSHING | 2 | |
| 2 | 125662 | ティー | TEE | 2 | |
| 3 | 125504 | 油圧ホース | HYDRAULIC HOSE | 2 | |
| 4 | 125643 | アダプタ | ADAPTER | 3 | |
| 5 | 125649 | ブッシング | BUSHING | 1 | |
| 6 | 125661 | ティー | TEE | 1 | |
| 7 | 125503 | 油圧ホース | HYDRAULIC HOSE | 1 | |
| 8 | 125606 | 座付エルボ | ELBOW | 2 | |
| 9 | 125502 | 油圧ホース | HYDRAULIC HOSE | 1 | |
| 10 | 125501 | 油圧ホース | HYDRAULIC HOSE | 1 | |
| 11 | 125643 | アダプタ | ADAPTER | 1 | |
| 12 | 125607 | 座付エルボ | ELBOW | 1 | |
| 13 | 125518 | 油圧ホース | HYDRAULIC HOSE | 2 | |
| 14 | 125633 | アダプタ | ADAPTER | 1 | |
| 15 | 125622 | エルボ | ELBOW | 1 | |
| 16 | 125505 | 油圧ホース | HYDRAULIC HOSE | 1 | |
| 17 | 125652 | アダプタ | ADAPTER | 3 | |
| 18 | 125512 | 油圧ホース | HYDRAULIC HOSE | 1 | |
| 19 | 125513 | 油圧ホース | HYDRAULIC HOSE | 2 | |
| 20 | 64018 | アンロードバルブ | UNLOAD VALVE | 1 | |
| 21 | 125621 | 90° エルボ | ELBOW (90°) | 2 | |
| 22 | 125511 | 油圧ホース | HYDRAULIC HOSE | 2 | |
| 23 | 125403 | デフロックバルブ Ass'y | DIFF-LOCK VALVE Ass'y | 1 | |
| 24 | 9056 | 六角ボルト | BOLT | 2 | |
| 25 | 9235 | プレーンワッシャ | PLAIN WASHER | 4 | |
| 26 | 9252 | スプリングワッシャ | SPRING WASHER | 2 | |
| 27 | 9485 | 六角ナット | NUT | 2 | |
| 28 | 125646 | アダプタ | ADAPTER | 1 | |
| 29 | 125643 | アダプタ | ADAPTER | 2 | |
| 30 | 06546 | ティー | TEE | 1 | |
| 31 | 125623 | 90° エルボ | ELBOW (90°) | 1 | |
| 32 | 125632 | アダプタ | ADAPTER | 2 | |
| 33 | 03643 | ティー | TEE | 1 | |

ハイドロリック トラベル (C) HYDRAULIC TRAVEL (C)

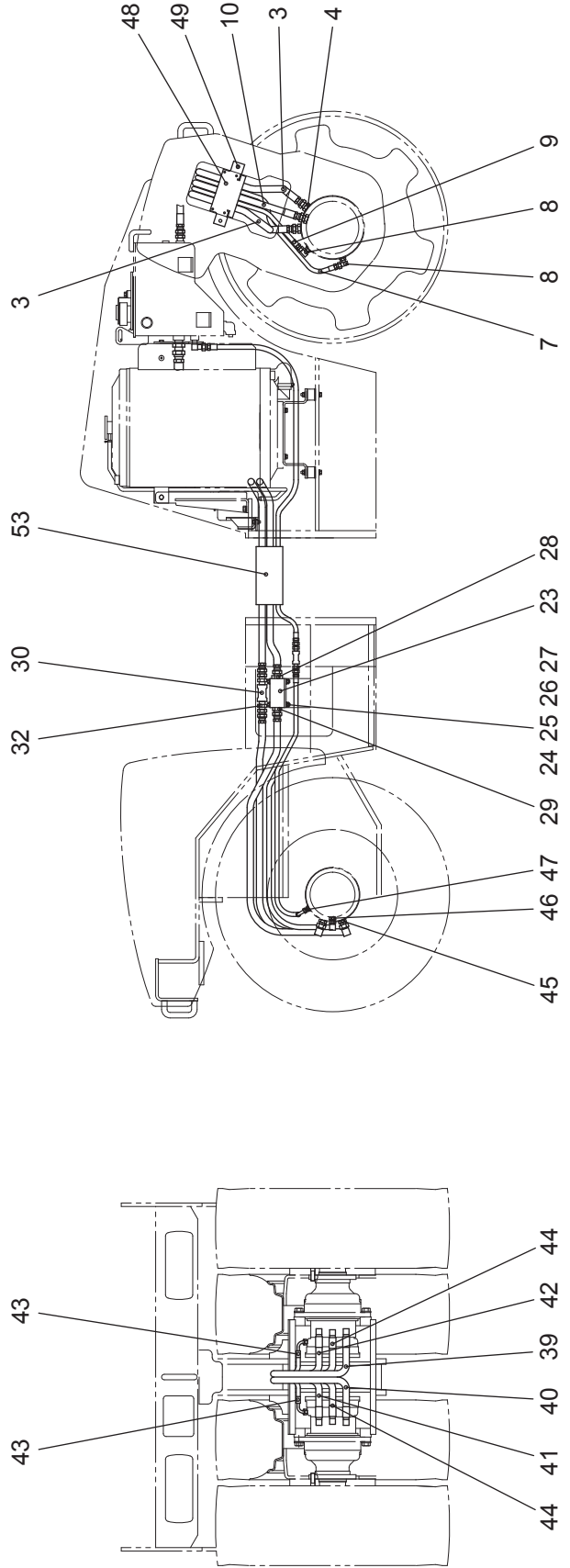
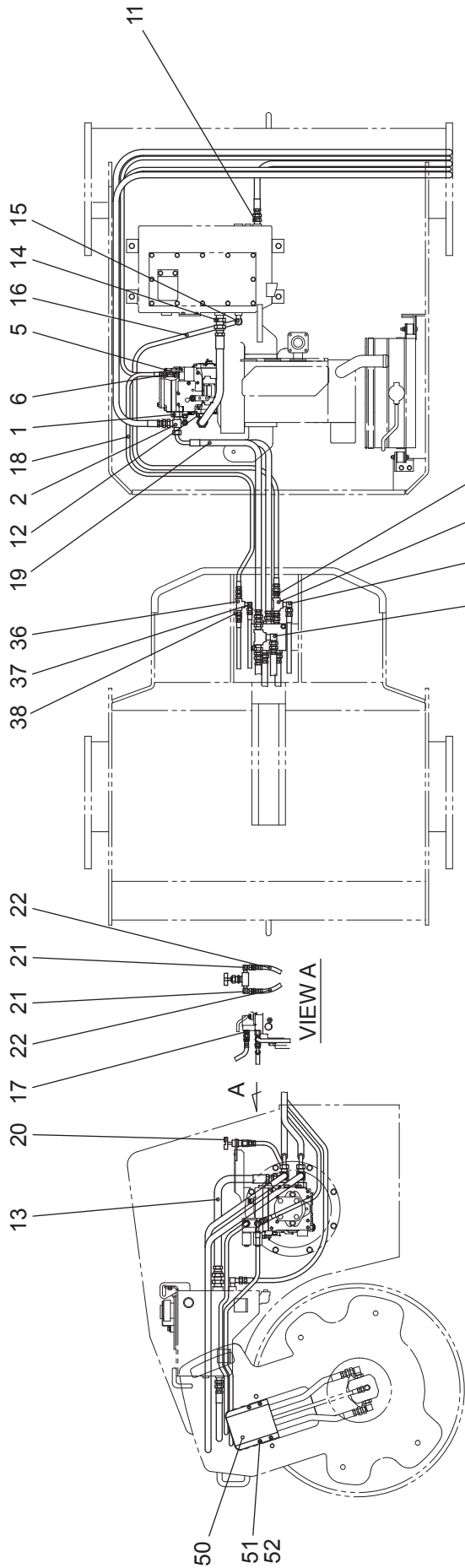

ハイドロリック トラベル (C) HYDRAULIC TRAVEL (C)

| 記号 Key No. | 部品番号 Parts No. | 部品名称 | Parts Name | 数量 Q'ty | 備考 Remarks |
|---------------|-------------------|---------|----------------|------------|---------------|
| 34 | 125622 | 90° エルボ | ELBOW (90°) | 1 | |
| 35 | 125631 | アダプタ | ADAPTER | 2 | |
| 36 | 52287 | ティー | TEE | 1 | |
| 37 | 125621 | 90° エルボ | ELBOW (90°) | 1 | |
| 38 | 125630 | アダプタ | ADAPTER | 2 | |
| 39 | 125507 | 油圧ホース | HYDRAULIC HOSE | 1 | |
| 40 | 125510 | 油圧ホース | HYDRAULIC HOSE | 1 | |
| 41 | 125508 | 油圧ホース | HYDRAULIC HOSE | 1 | |
| 42 | 125509 | 油圧ホース | HYDRAULIC HOSE | 1 | |
| 43 | 125514 | 油圧ホース | HYDRAULIC HOSE | 2 | |
| 44 | 125506 | 油圧ホース | HYDRAULIC HOSE | 2 | |
| 45 | 125643 | アダプタ | ADAPTER | 4 | |
| 46 | 125642 | アダプタ | ADAPTER | 2 | |
| 47 | 125641 | アダプタ | ADAPTER | 2 | |
| 48 | 121194 | プレート | PLATE | 1 | |
| 49 | 9108 | 六角穴付ボルト | BOLT | 2 | |
| 50 | 121110 | カバー | COVER | 1 | |
| 51 | 9055 | 六角穴付ボルト | BOLT | 4 | |
| 52 | CW062 | ハードワッシャ | HARD WASHER | 4 | |
| 53 | 75190601 | ラバー | RUBBER | 2 | |

ハイドロリック トラベル (D) HYDRAULIC TRAVEL (D)

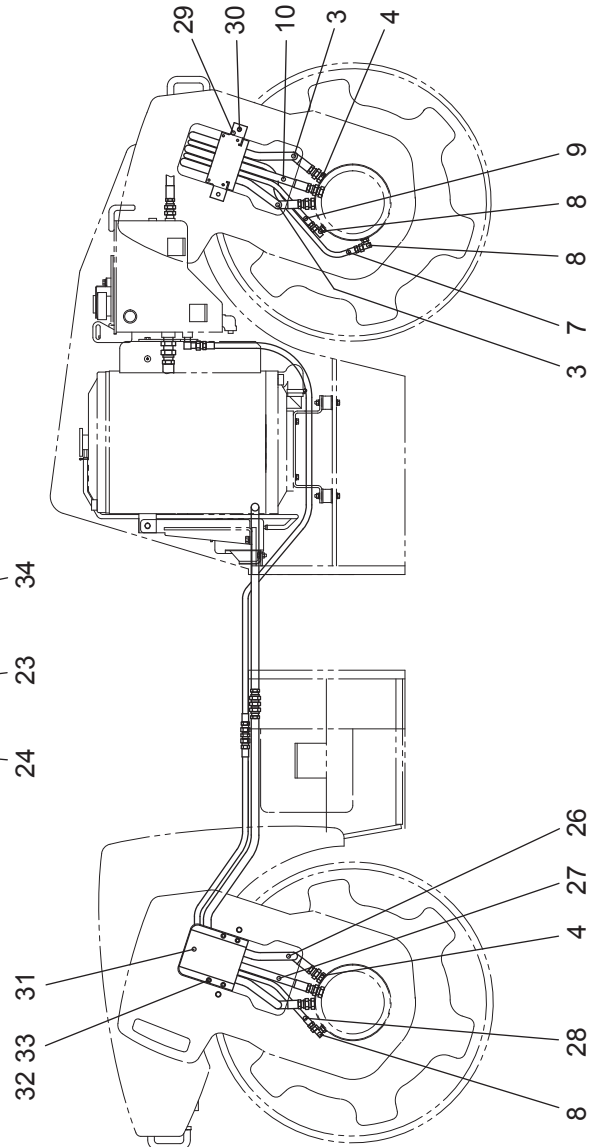
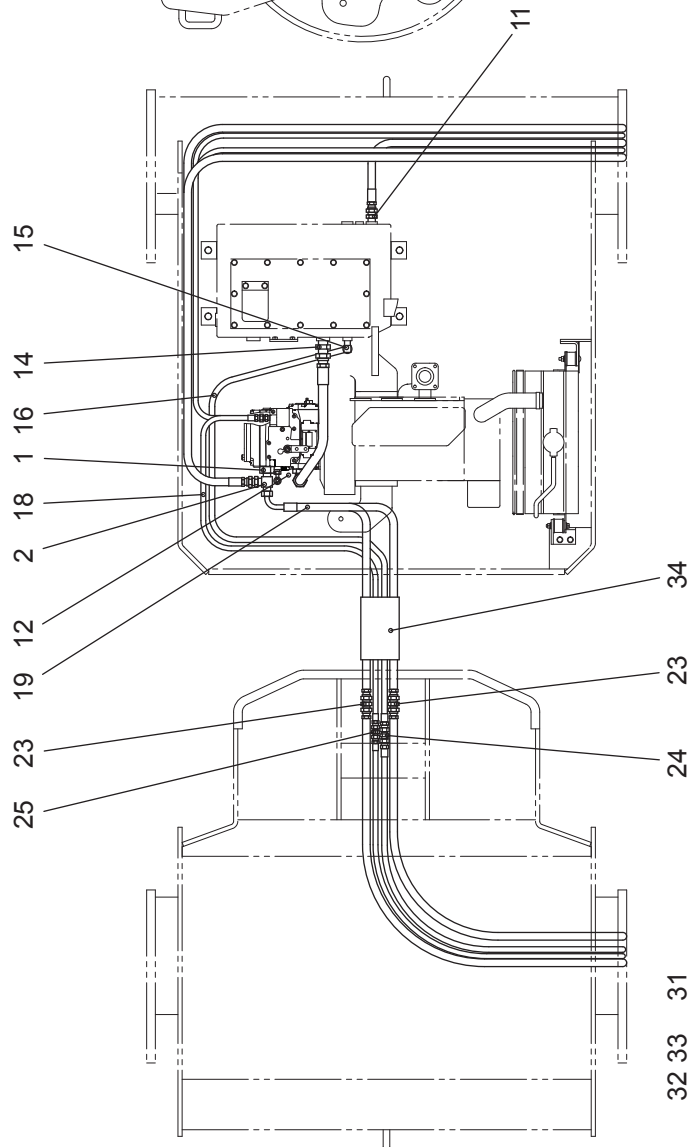
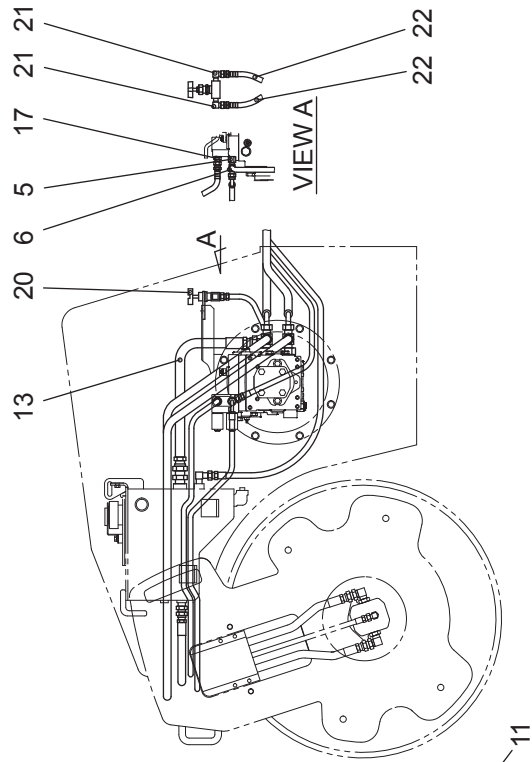

ハイドロリック トラベル (D) HYDRAULIC TRAVEL (D)

| 記号 Key No. | 部品番号 Parts No. | 部品名称 | Parts Name | 数量 Q'ty | 備考 Remarks |
|---------------|-------------------|-----------|----------------|------------|---------------|
| 1 | 125648 | ブッシング | BUSHING | 2 | |
| 2 | 125662 | ティー | TEE | 2 | |
| 3 | 125504 | 油圧ホース | HYDRAULIC HOSE | 2 | |
| 4 | 125643 | アダプタ | ADAPTER | 6 | |
| 5 | 125649 | ブッシング | BUSHING | 1 | |
| 6 | 125661 | ティー | TEE | 1 | |
| 7 | 125503 | 油圧ホース | HYDRAULIC HOSE | 1 | |
| 8 | 125606 | 座付エルボ | ELBOW | 3 | |
| 9 | 125502 | 油圧ホース | HYDRAULIC HOSE | 1 | |
| 10 | 125501 | 油圧ホース | HYDRAULIC HOSE | 1 | |
| 11 | 125643 | アダプタ | ADAPTER | 1 | |
| 12 | 125607 | 座付エルボ | ELBOW | 1 | |
| 13 | 125518 | 油圧ホース | HYDRAULIC HOSE | 1 | |
| 14 | 125633 | アダプタ | ADAPTER | 1 | |
| 15 | 125622 | 90° エルボ | ELBOW (90°) | 1 | |
| 16 | 125505 | 油圧ホース | HYDRAULIC HOSE | 1 | |
| 17 | 125652 | アダプタ | ADAPTER | 1 | |
| 18 | 125512 | 油圧ホース | HYDRAULIC HOSE | 1 | |
| 19 | 125513 | 油圧ホース | HYDRAULIC HOSE | 1 | |
| 20 | 64018 | アンロードバルブ | UNLOAD VALVE | 1 | |
| 21 | 125621 | 90° エルボ | ELBOW (90°) | 2 | |
| 22 | 125511 | 油圧ホース | HYDRAULIC HOSE | 2 | |
| 23 | 125660 | オス・オスユニオン | UNION | 2 | |
| 24 | 125659 | オス・オスユニオン | UNION | 1 | |
| 25 | 125658 | オス・オスユニオン | UNION | 1 | |
| 26 | 125552 | 油圧ホース | HYDRAULIC HOSE | 2 | |
| 27 | 125551 | 油圧ホース | HYDRAULIC HOSE | 1 | |
| 28 | 125550 | 油圧ホース | HYDRAULIC HOSE | 1 | |
| 29 | 121194 | プレート | PLATE | 2 | |
| 30 | 9108 | 六角穴付ボルト | BOLT | 4 | |
| 31 | 121110 | カバー | COVER | 2 | |
| 32 | 9055 | 六角穴付ボルト | BOLT | 8 | |
| 33 | CW062 | ハードワッシャ | HARD WASHER | 8 | |

ハイドロリック トラベル (D) HYDRAULIC TRAVEL (D)

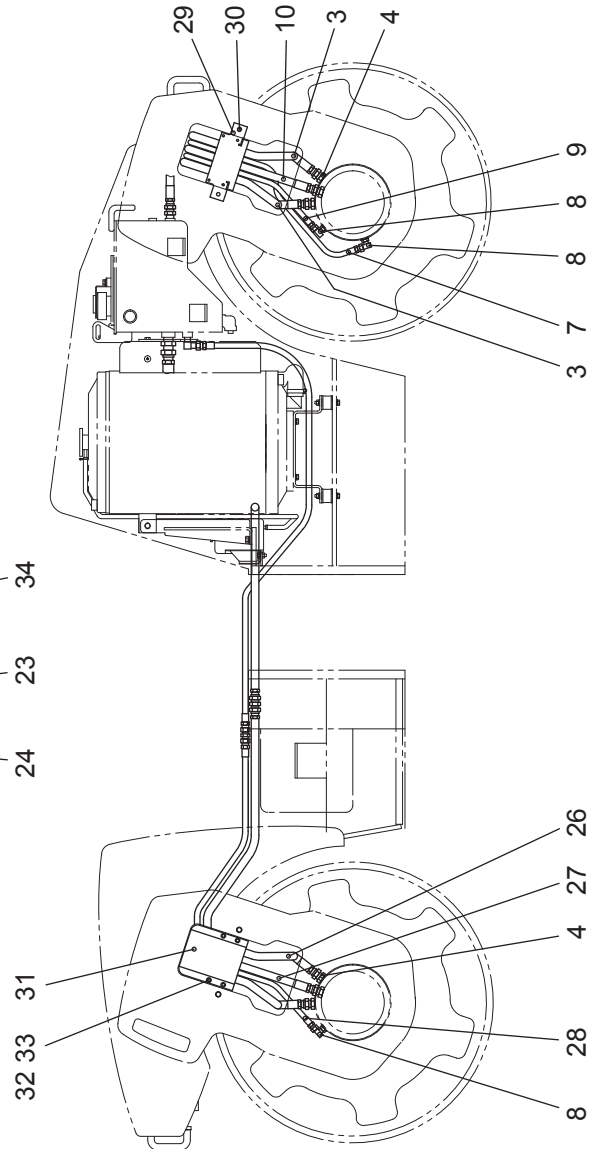
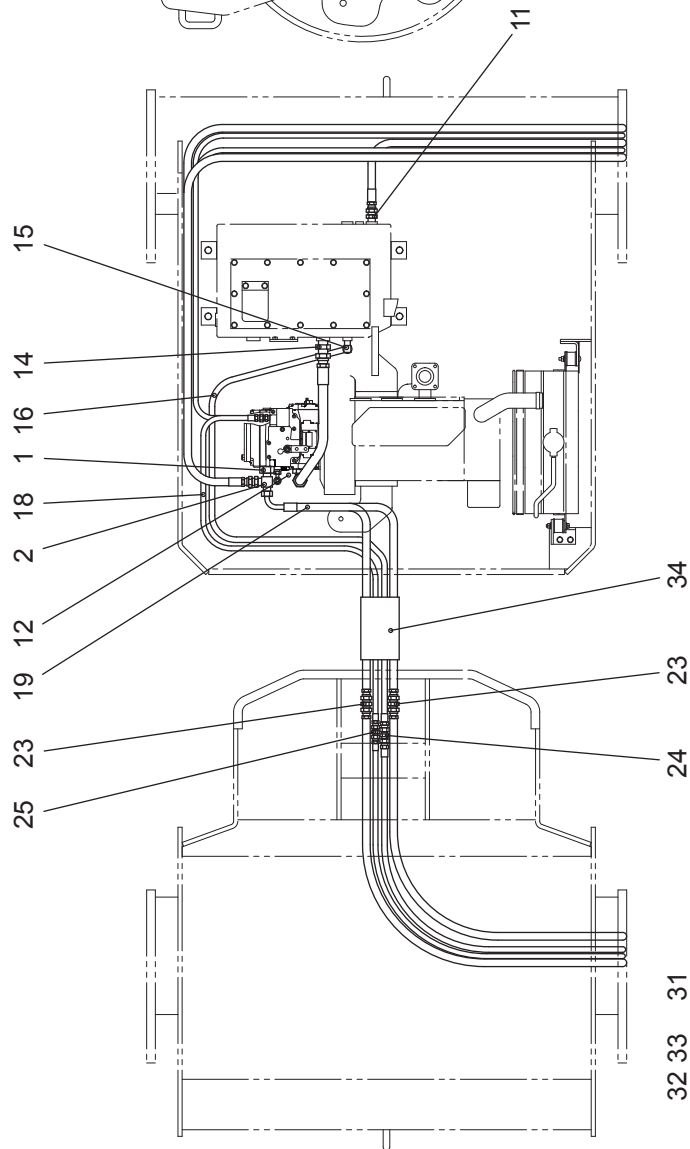
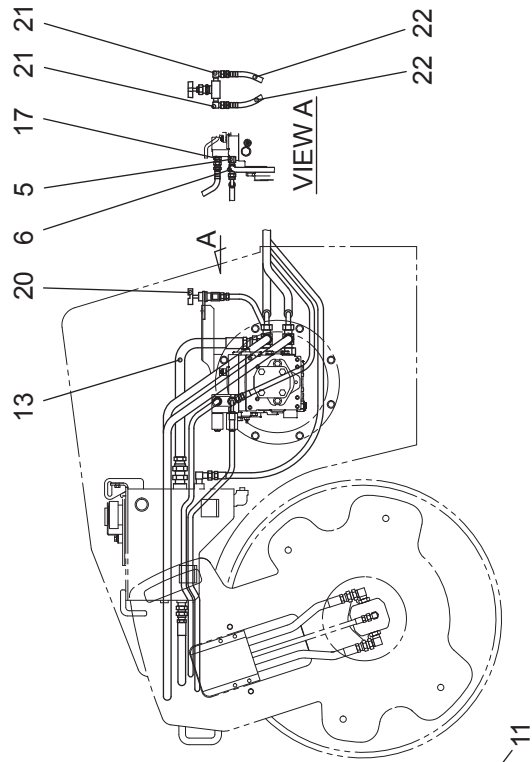

ハイドロリック トラベル (D) HYDRAULIC TRAVEL (D)

| 記号 Key No. | 部品番号 Parts No. | 部品名称 | Parts Name | 数量 Q'ty | 備考 Remarks |
|---------------|-------------------|------|------------|------------|---------------|
| 34 | 75190601 | ラバー | RUBBER | 2 | |

ハイドロリックバイブレーション (C) HYDRAULIC VIBRATION (C)

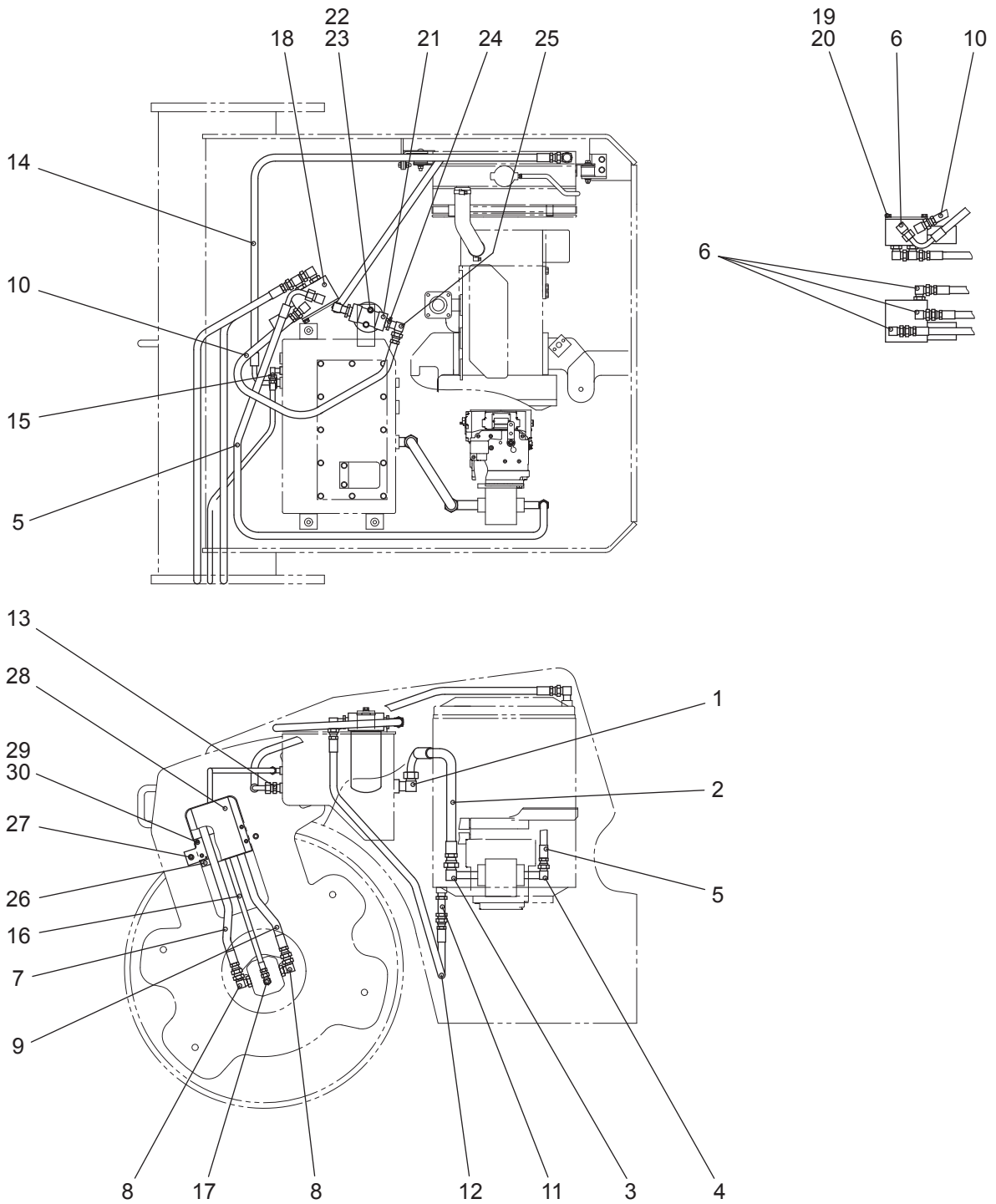

ハイドロリックバイブレーション (C) HYDRAULIC VIBRATION(C)

| 記号 Key No. | 部品番号 Parts No. | 部品名称 | Parts Name | 数量 Q'ty | 備考 Remarks |
|---------------|-------------------|---------------|------------------|------------|---------------|
| 1 | 125624 | 90° エルボ | ELBOW (90°) | 1 | |
| 2 | 125518 | 油圧ホース | HYDRAULIC HOSE | 1 | |
| 3 | 125665 | 90° エルボ (ロング) | 90° ELBOW (LONG) | 1 | |
| 4 | 125664 | 90° エルボ (ロング) | 90° ELBOW (LONG) | 1 | |
| 5 | 125521 | 油圧ホース | HYDRAULIC HOSE | 1 | |
| 6 | 305164 | 90° 座付エルボ | ELBOW (90°) | 4 | |
| 7 | 125523 | 油圧ホース | HYDRAULIC HOSE | 1 | |
| 8 | 125601 | 90° 座付エルボ | ELBOW (90°) | 2 | |
| 9 | 125522 | 油圧ホース | HYDRAULIC HOSE | 1 | |
| 10 | 125515 | 油圧ホース | HYDRAULIC HOSE | 1 | |
| 11 | 125667 | コネクタ (ロング) | CONNECTOR (LONG) | 1 | |
| 12 | 125517 | 油圧ホース | HYDRAULIC HOSE | 1 | |
| 13 | 125632 | アダプタ | ADAPTER | 2 | |
| 14 | 125520 | 油圧ホース | HYDRAULIC HOSE | 1 | |
| 15 | 125621 | 90° エルボ | ELBOW (90°) | 1 | |
| 16 | 125516 | 油圧ホース | HYDRAULIC HOSE | 1 | |
| 17 | 125602 | 90° 座付エルボ | ELBOW (90°) | 1 | |
| 18 | 125407 | 振動バルブ | FREQUENCY VALVE | 1 | |
| 19 | 9025 | 六角ボルト | BOLT | 4 | |
| 20 | 9631 | ハードワッシャ | HARD WASHER | 4 | |
| 21 | 2197 | リターンフィルター | RETURN FILTER | 1 | |
| 21-1 | 2197A-2 | フィルター | FILTER | (1) | |
| 22 | 9014 | 六角ボルト | BOLT | 2 | |
| 23 | 9631 | ハードワッシャ | HARD WASHER | 2 | |
| 24 | 06568 | ブッシング | BUSHING | 2 | |
| 25 | 125623 | 90° エルボ | ELBOW (90°) | 2 | |
| 26 | 121194 | プレート | PLATE | 1 | |
| 27 | 9108 | 六角穴付ボルト | BOLT | 2 | |
| 28 | 121110 | カバー | COVER | 1 | |
| 29 | 9055 | 六角穴付ボルト | BOLT | 4 | |
| 30 | CW062 | ハードワッシャ | HARD WASHER | 4 | |

ハイドロリックバイブレーション (D) HYDRAULIC VIBRATION (D)

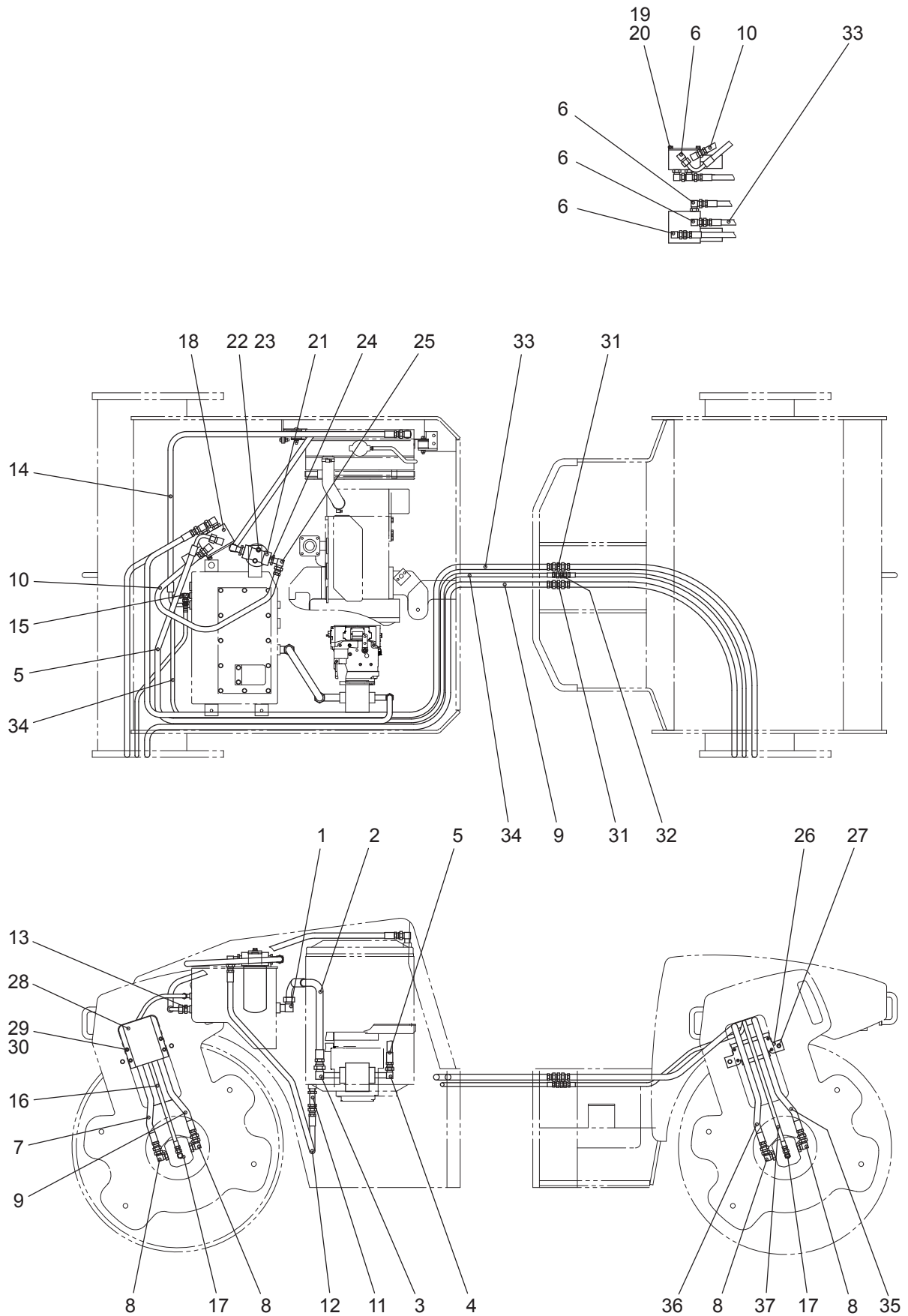

ハイドロリックバイブレーション (D) HYDRAULIC VIBRATION(D)

| 記号 Key No. | 部品番号 Parts No. | 部品名称 | Parts Name | 数量 Q'ty | 備考 Remarks |
|---------------|-------------------|---------------|------------------|------------|---------------|
| 1 | 125624 | 90° エルボ | ELBOW (90°) | 1 | |
| 2 | 125518 | 油圧ホース | HYDRAULIC HOSE | 1 | |
| 3 | 125624 | 90° エルボ (ロング) | 90° ELBOW (LONG) | 1 | |
| 4 | 125623 | 90° エルボ (ロング) | 90° ELBOW (LONG) | 1 | |
| 5 | 125521 | 油圧ホース | HYDRAULIC HOSE | 1 | |
| 6 | 305164 | 90° 座付エルボ | ELBOW (90°) | 4 | |
| 7 | 125523 | 油圧ホース | HYDRAULIC HOSE | 1 | |
| 8 | 125601 | 90° 座付エルボ | ELBOW (90°) | 2 | |
| 9 | 125560 | 油圧ホース | HYDRAULIC HOSE | 1 | |
| 10 | 125515 | 油圧ホース | HYDRAULIC HOSE | 1 | |
| 11 | 125667 | コネクタ (ロング) | CONNECTOR (LONG) | 1 | |
| 12 | 125517 | 油圧ホース | HYDRAULIC HOSE | 1 | |
| 13 | 125632 | アダプタ | ADAPTER | 2 | |
| 14 | 125520 | 油圧ホース | HYDRAULIC HOSE | 1 | |
| 15 | 125661 | アダプタ (T 型) | ADAPTER (T-TYPE) | 1 | |
| 16 | 125516 | 油圧ホース | HYDRAULIC HOSE | 1 | |
| 17 | 125602 | 90° 座付エルボ | ELBOW (90°) | 1 | |
| 18 | 125407 | 振動バルブ | FREQUENCY VALVE | 1 | |
| 19 | 9025 | 六角ボルト | BOLT | 4 | |
| 20 | 9631 | ハードワッシャ | HARD WASHER | 4 | |
| 21 | 2197 | リターンフィルタ | RETURN FILTER | 1 | |
| 22 | 9014 | 六角ボルト | BOLT | 2 | |
| 23 | 9631 | ハードワッシャ | HARD WASHER | 4 | |
| 24 | 06568 | ブッシング | BUSHING | 2 | |
| 25 | 125623 | 90° エルボ | ELBOW (90°) | 2 | |
| 26 | 121194 | プレート | PLATE | 2 | |
| 27 | 9108 | 六角穴付ボルト | BOLT | 4 | |
| 28 | 121110 | カバー | COVER | 2 | |
| 29 | 9055 | 六角穴付ボルト | BOLT | 8 | |
| 30 | CW062 | ハードワッシャ | HARD WASHER | 8 | |
| 31 | 125660 | オス・オスユニオン | UNION | 2 | |
| 32 | 125658 | オス・オスユニオン | UNION | 1 | |
| 33 | 125559 | 油圧ホース | HYDRAULIC HOSE | 1 | |

ハイドロリックバイブレーション (D) HYDRAULIC VIBRATION(D)

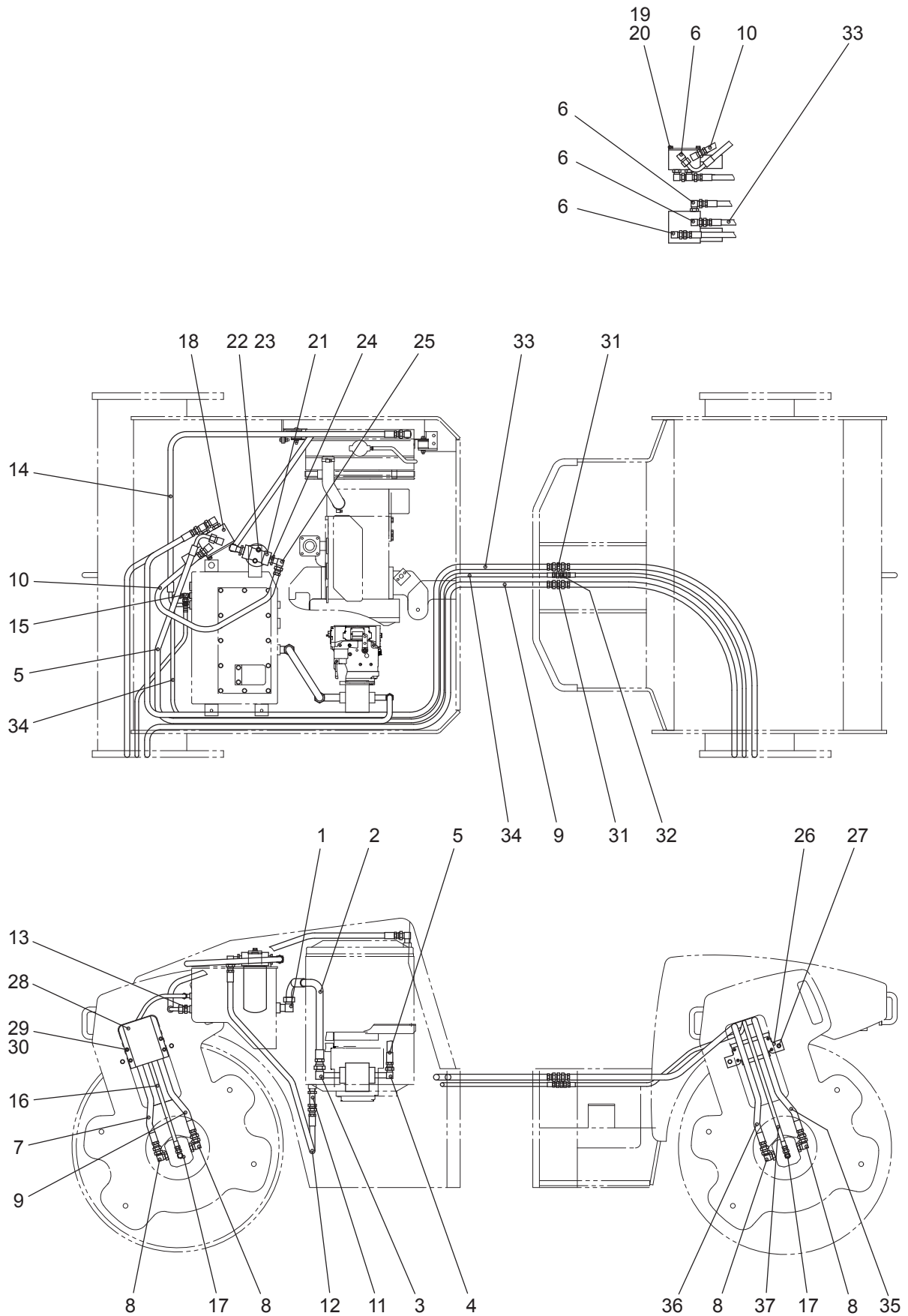

ハイドロリックバイブレーション (D) HYDRAULIC VIBRATION(D)

| 記号 Key No. | 部品番号 Parts No. | 部品名称 | Parts Name | 数量 Q'ty | 備考 Remarks |
|---------------|-------------------|-------|----------------|------------|---------------|
| 34 | 125556 | 油圧ホース | HYDRAULIC HOSE | 1 | |
| 35 | 125561 | 油圧ホース | HYDRAULIC HOSE | 1 | |
| 36 | 125558 | 油圧ホース | HYDRAULIC HOSE | 1 | |
| 37 | 125557 | 油圧ホース | HYDRAULIC HOSE | 1 | |

ハイドロリック ステアリング HYDRAULIC STEERING

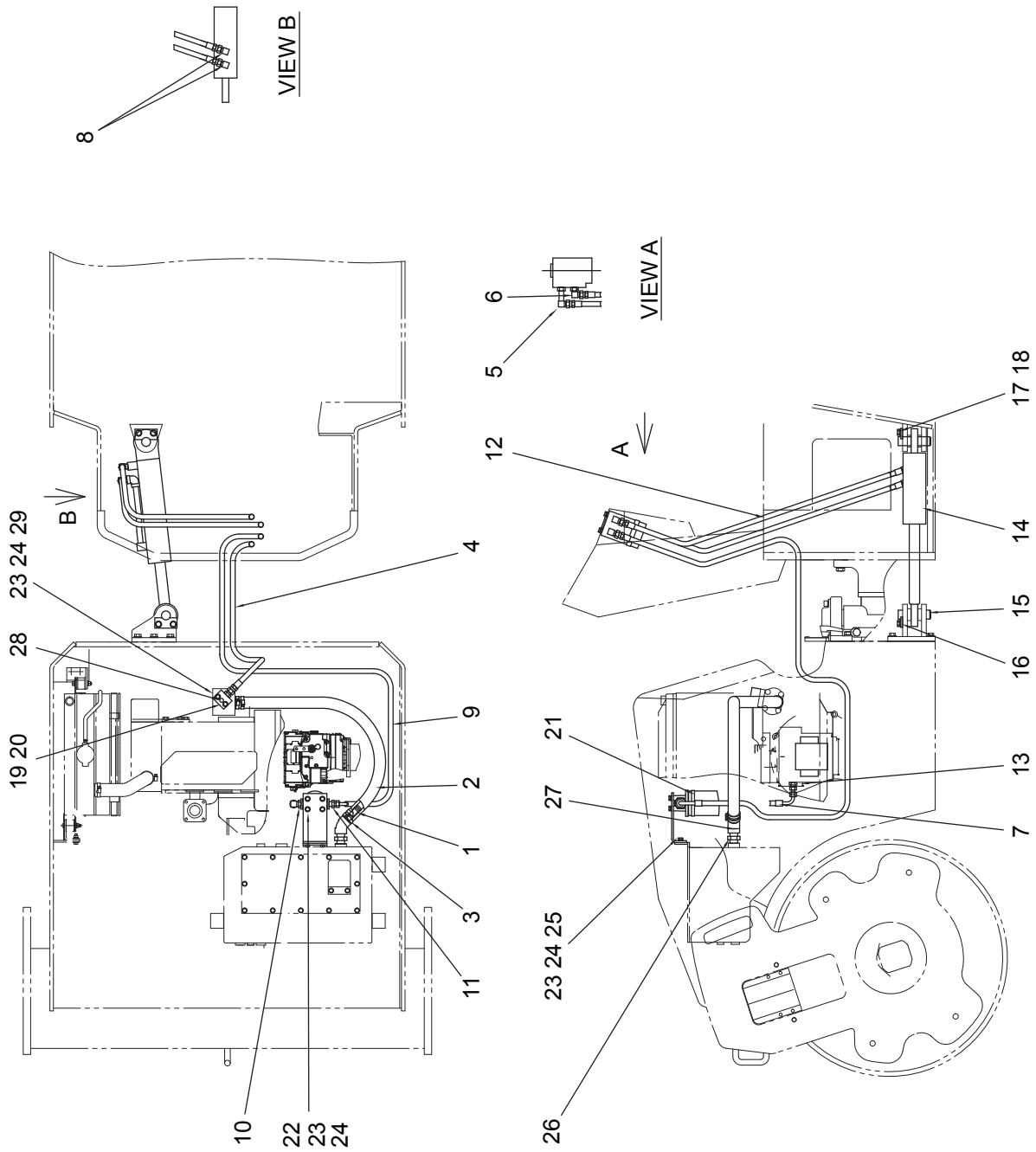

ハイドロリック ステアリング HYDRAULIC STEERING

| 記号 Key No. | 部品番号 Parts No. | 部品名称 | Parts Name | 数量 Q'ty | 備考 Remarks |
|---------------|-------------------|-------------|----------------|------------|---------------|
| 1 | 125668 | ホースジョイント | HOSE JOINT | 1 | |
| 2 | 125500 | ホース | HOSE | 1 | |
| 3 | 05724 | バンド | BAND | 2 | |
| 4 | 125525 | 油圧ホース | HYDRAULIC HOSE | 1 | |
| 5 | 125604 | アダプター (90°) | ADAPTER (90°) | 2 | |
| 6 | 125603 | アダプター (90°) | ADAPTER (90°) | 2 | |
| 7 | 125527 | 油圧ホース | HYDRAULIC HOSE | 1 | |
| 8 | 125647 | アダプター (90°) | ADAPTER (90°) | 1 | |
| 9 | 125524 | 油圧ホース | HYDRAULIC HOSE | 1 | |
| 10 | 125605 | アダプター | ADAPTER | 1 | |
| 11 | 125651 | アダプター | ADAPTER | 1 | |
| 12 | 125524 | 油圧ホース | HYDRAULIC HOSE | 2 | |
| 13 | 125651 | アダプター | ADAPTER | 1 | |
| 14 | 125401 | 油圧シリンダー | HYD. CYLINDER | 1 | |
| 15 | 41136 | ピン | PIN | 2 | |
| 16 | 41137 | キープレート | KEY PLATE | 2 | |
| 17 | 9039 | ボルト | BOLT | 4 | |
| 18 | 9252 | スプリングワッシャ | SPRING WASHER | 4 | |
| 19 | 121160 | フランジ | FLANGE | 1 | |
| 20 | 9598 | O リング | O-RING | 1 | |
| 21 | 125400 | ラインフィルター | LINE FILTER | 1 | |
| 21-1 | 125400-1 | フィルター | FILTER | (1) | |
| 22 | 9049 | ボルト | BOLT | 4 | |
| 23 | 9252 | スプリングワッシャ | SPRING WASHER | 4 | |
| 24 | 9253 | ワッシャ | WASHER | 4 | |
| 25 | 9029 | ボルト | BOLT | 2 | |
| 26 | 52279 | ニップル | NIPPLE | 1 | |
| 27 | 125807 | エルボ (45°) | ELBOW (45°) | 1 | |
| 28 | 9169 | 六角穴付プラグ | PLUG | 1 | |
| 29 | 9029 | ボルト | BOLT | 2 | |

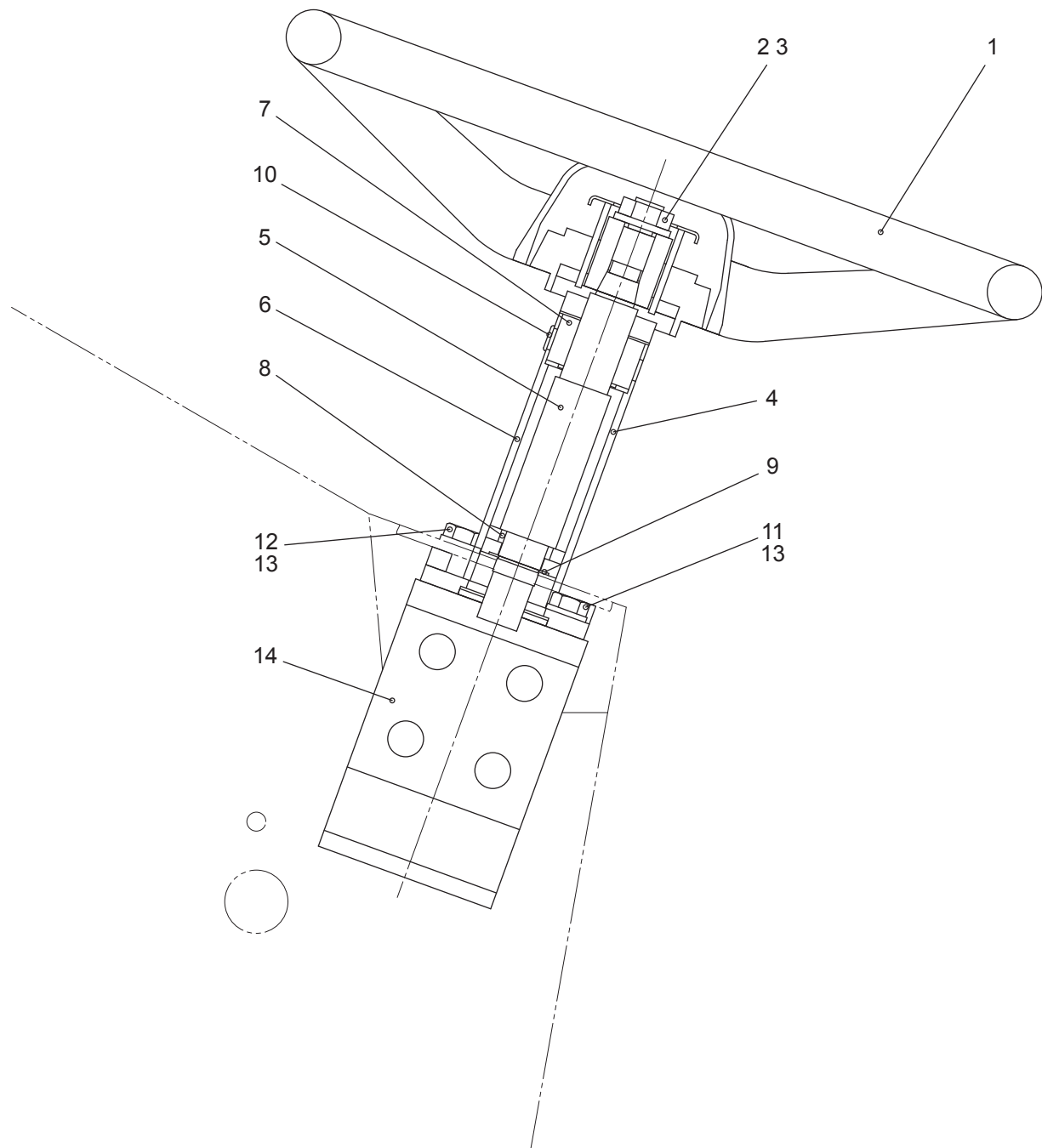

ステアリング システム STEERING SYSTEM

| 記号 Key No. | 部品番号 Parts No. | 部品名称 | Parts Name | 数量 Q'ty | 備考 Remarks |
|---------------|-------------------|-----------------|-----------------------|------------|---------------|
| 1 | 62001 | ステアリングホイール | STEERING WHEEL | 1 | |
| 1-1 | 62001-1 | ホーンボタン | HORN BUTTON | (1) | |
| 2 | 9205 | Uナット | U-NUT | 1 | |
| 3 | 9237 | 平ワッシャー | WASHER | 1 | |
| 4 | 120023 | ステアリングコラム Ass'y | STEERING COLUMN Ass'y | 1 | |
| 5 | 2124 | ステアリングシャフト | STEERING SHAFT | 1 | |
| 6 | 033145 | ステアリングコラム | STEERING COLUMN | 1 | |
| 7 | 51093 | コラムブッシュ (アッパー) | COLUMN BUSH (UPPER) | 1 | |
| 8 | 1516 | コラムブッシュ (ロアー) | COLUMN BUSH (LOWER) | 1 | |
| 9 | 9281 | アウターサークリップ | OUTER CIRCLIP | 1 | |
| 10 | 1517 | グロメット | GROMET | 1 | |
| 11 | 9031 | 六角ボルト | BOLT | 2 | |
| 12 | 9032 | 六角ボルト | BOLT | 2 | |
| 13 | 9252 | バネザガネ | SPRING WASHER | 4 | |
| 14 | 135406 | ステアリングユニット | STEERING UNIT | 1 | |

オイルタンク OIL TANK

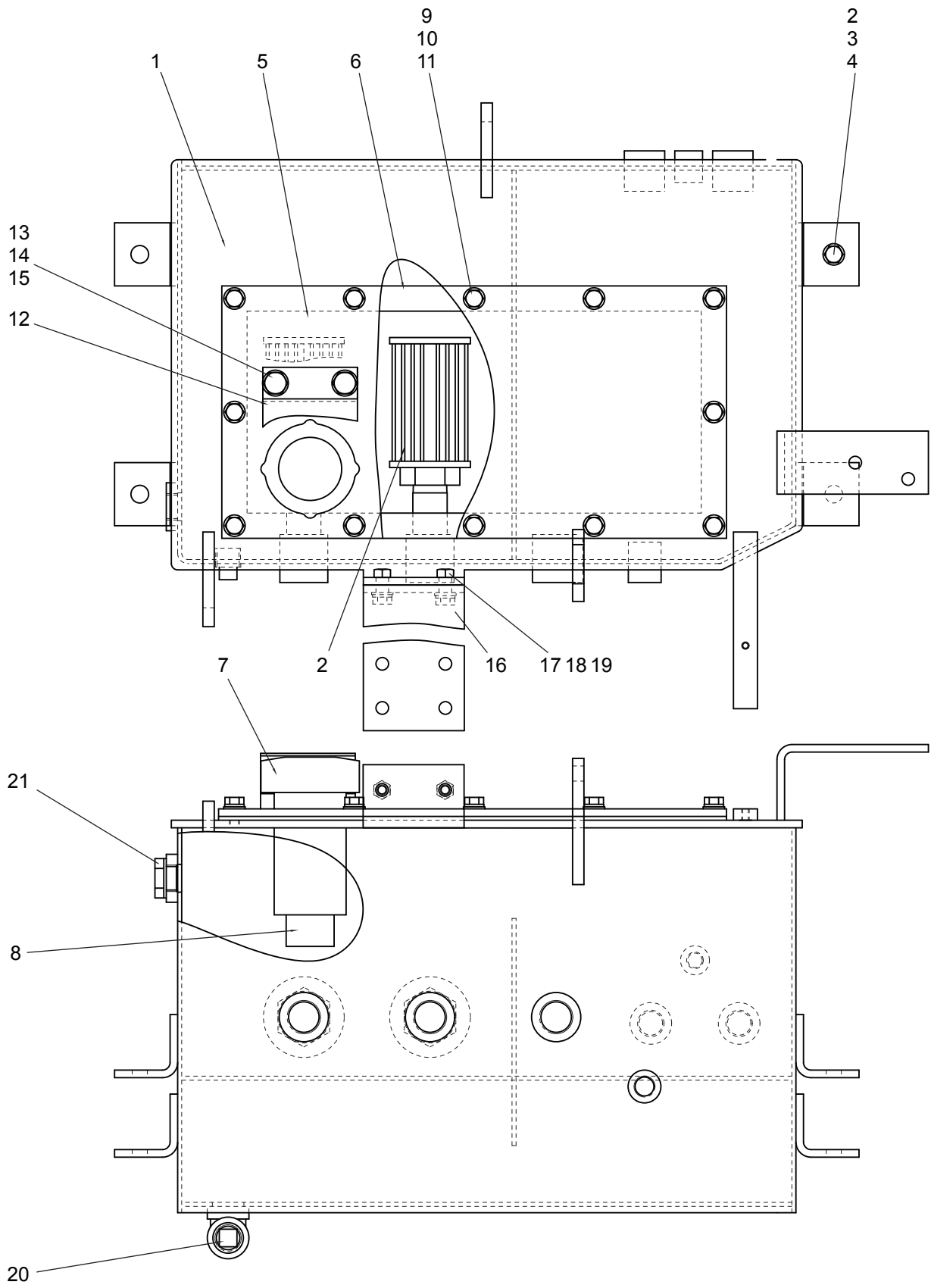

オイルタンク OIL TANK

| 記号 Key No. | 部品番号 Parts No. | 部品名称 | Parts Name | 数量 Q'ty | 備考 Remarks |
|---------------|-------------------|------------|----------------|------------|---------------|
| 1 | 121251 | 作動油タンク | OIL TANK | 1 | |
| 2 | 9039 | ボルト | BOLT | 4 | |
| 3 | 9252 | スプリングワッシャ | SPRING WASHER | 4 | |
| 4 | 9235 | ワッシャ | WASHER | 4 | |
| 5 | 121054 | カバー | COVER | 1 | |
| 6 | 064116 | ガスケット | GASKET | 1 | |
| 7 | 2082 | キャップ ASS'Y | CAP ASS'Y | 1 | |
| 8 | 208201 | フィルター | FILTER | 1 | |
| 9 | 9025 | ボルト | BOLT | 12 | |
| 10 | 9251 | スプリングワッシャ | SPRING WASHER | 12 | |
| 11 | 9233 | ワッシャ | WASHER | 12 | |
| 12 | 121462 | 給油口カバー | COVER | 1 | |
| 13 | 9024 | ボルト | BOLT | 2 | |
| 14 | 9251 | スプリングワッシャ | SPRING WASHER | 2 | |
| 15 | 9233 | ワッシャ | WASHER | 2 | |
| 16 | 121248 | フィルターブラケット | FILTER BRACKET | 1 | |
| 17 | 9028 | ボルト | BOLT | 2 | |
| 18 | 9251 | スプリングワッシャ | SPRING WASHER | 2 | |
| 19 | 9233 | ワッシャ | WASHER | 2 | |
| 20 | 53003 | プラグ | PLUG | 1 | |
| 21 | 1859 | レベルゲージ | LEVEL GAUGE | 1 | |
| 22 | 06567 | フィルター | FILTER | 2 | |

フレーム(C) FRAME(C)

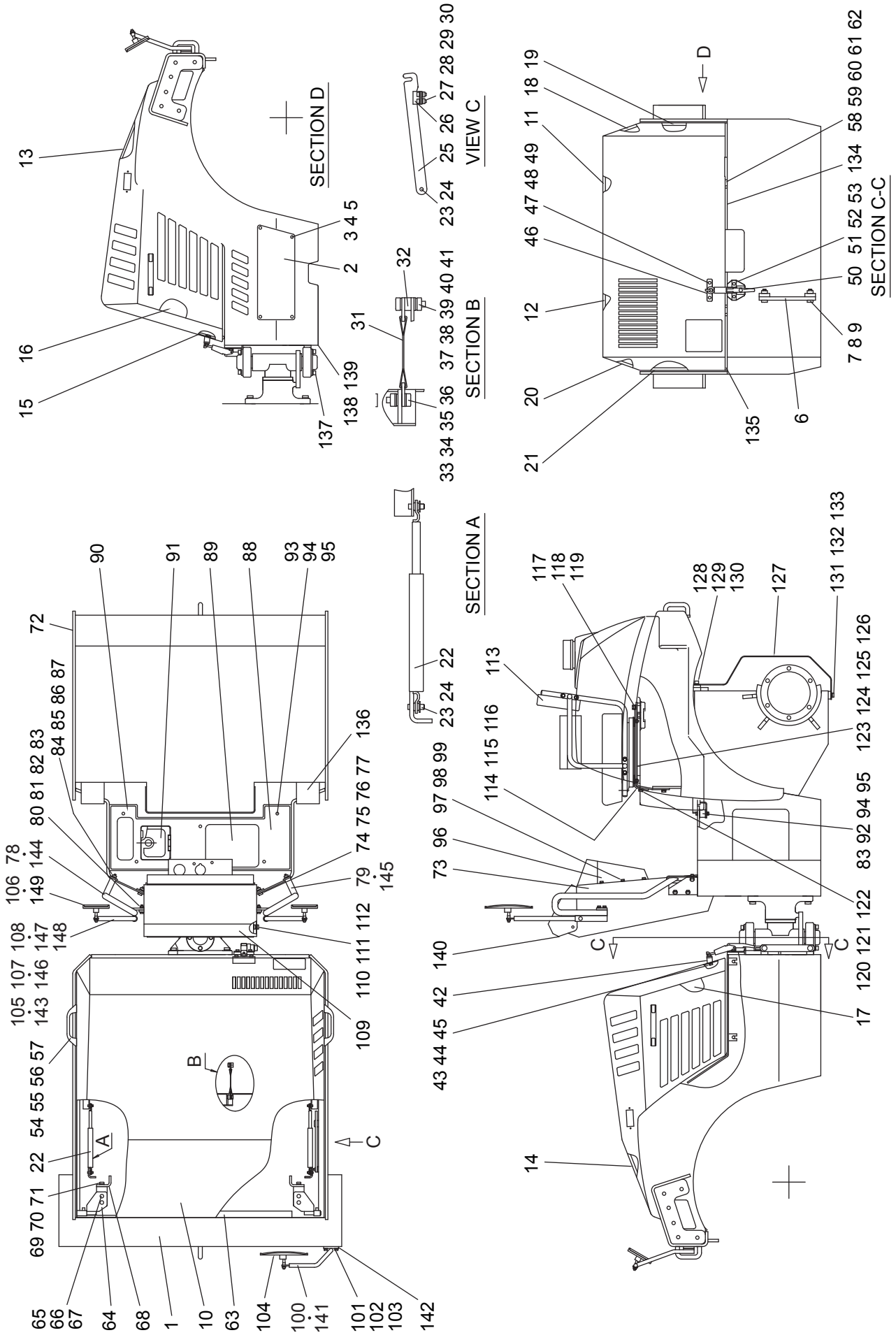

フレーム(C) FRAME(C)

| 記号 Key No. | 部品番号 Parts No. | 部品名称 | Parts Name | 数量 Q'ty | 備考 Remarks |
|---------------|-------------------|------------|-----------------|------------|---------------|
| 1 | 121000 | フロントフレーム | FRONT FRAME | 1 | |
| 2 | 121269 | カバー | COVER | 1 | |
| 3 | 9024 | ボルト | BOLT | 4 | |
| 4 | 9251 | スプリングワッシャ | SPRING WASHER | 4 | |
| 5 | 9233 | ワッシャ | WASHER | 4 | |
| 6 | 064141 | セーフティロックバー | SAFETY LOCK BAR | 1 | |
| 7 | 9089 | ボルト | BOLT | 2 | |
| 8 | 9239 | ワッシャ | WASHER | 4 | |
| 9 | C006 | セーフティナット | SAFETY NUT | 2 | |
| 10 | 121296 | エンジンフード | ENGINE FOOD | 1 | |
| 11 | 121428 | 吸音材 | NOISE ABSORBENT | 1 | |
| 12 | 121429 | 吸音材 | NOISE ABSORBENT | 1 | |
| 13 | 121430 | 吸音材 | NOISE ABSORBENT | 1 | |
| 14 | 121431 | 吸音材 | NOISE ABSORBENT | 1 | |
| 15 | 121344 | 吸音材 | NOISE ABSORBENT | 1 | |
| 16 | 121345 | 吸音材 | NOISE ABSORBENT | 1 | |
| 17 | 121346 | 吸音材 | NOISE ABSORBENT | 1 | |
| 18 | 121347 | 吸音材 | NOISE ABSORBENT | 1 | |
| 19 | 121348 | 吸音材 | NOISE ABSORBENT | 1 | |
| 20 | 121349 | 吸音材 | NOISE ABSORBENT | 1 | |
| 21 | 121350 | 吸音材 | NOISE ABSORBENT | 1 | |
| 22 | 125108 | ガススプリング | GASS SPRING | 2 | |
| 23 | 9656 | スナップピン | SNAP PIN | 4 | |
| 24 | 9233 | ワッシャ | WASHER | 4 | |
| 25 | 121352 | ロックバー | LOCK BAR | 1 | |
| 26 | 141083 | クランプ | CLAMP | 1 | |
| 27 | C06205 | 六角穴付ボルト | CAP SCREW | 2 | |
| 28 | 9533 | スプリングワッシャ | SPRING WASHER | 2 | |
| 29 | 9232 | ワッシャ | WASHER | 2 | |
| 30 | 9186 | ナット | NUT | 2 | |
| 31 | 103056 | ストッパーベルト | STOPPER BELT | 1 | |
| 32 | 28140806 | ディスク | DISK | 1 | |
| 33 | 9044 | ボルト | BOLT | 1 | |

フレーム(C) FRAME(C)

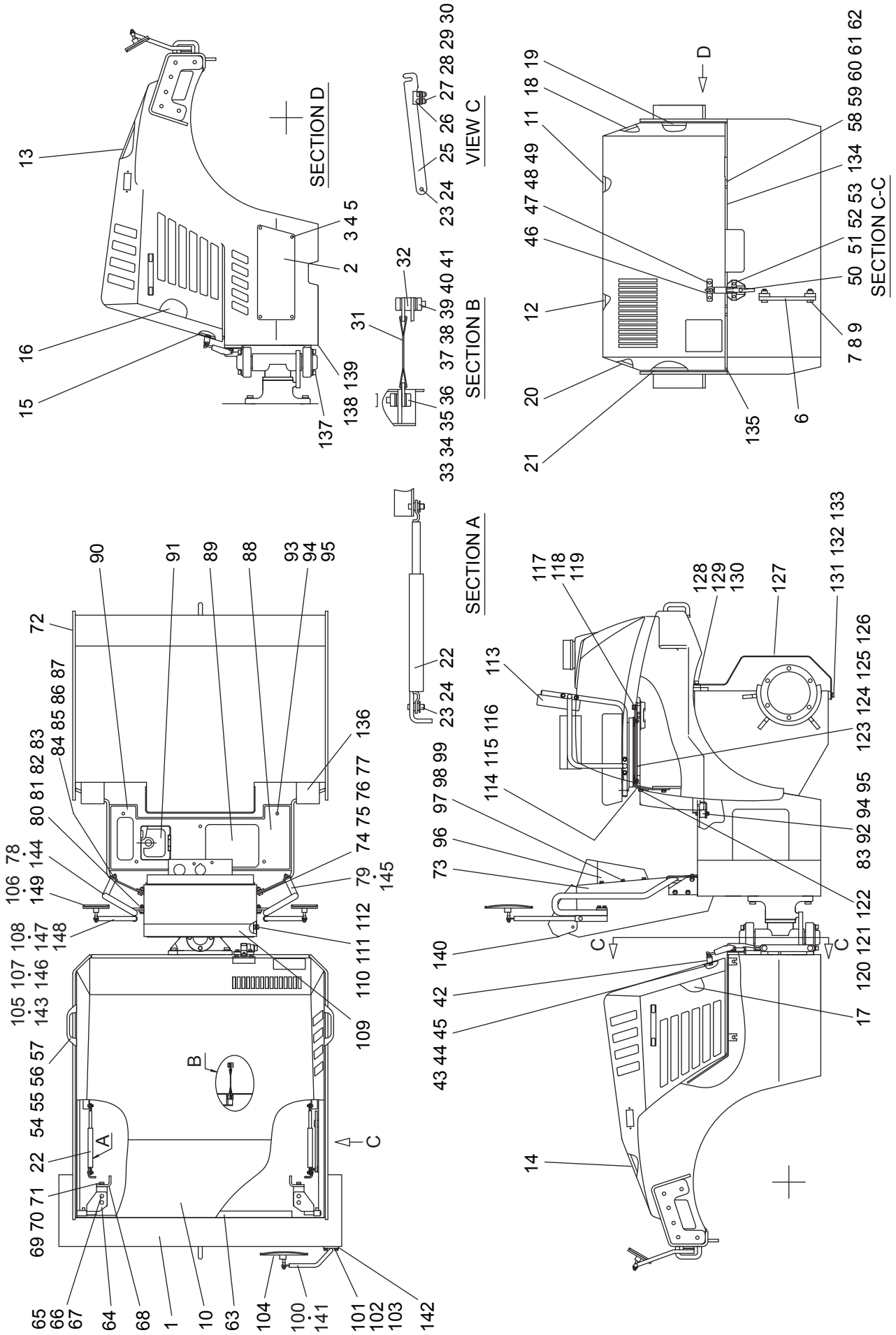

フレーム(C) FRAME(C)

| 記号 Key No. | 部品番号 Parts No. | 部品名称 | Parts Name | 数量 Q'ty | 備考 Remarks |
|---------------|-------------------|-----------|----------------|------------|---------------|
| 34 | 9252 | スプリングワッシャ | SPRING WASHER | 1 | |
| 35 | 9235 | ワッシャ | WASHER | 1 | |
| 36 | 9485 | ナット | NUT | 1 | |
| 37 | 9049 | ボルト | BOLT | 3 | |
| 38 | 9630 | ハードワッシャ | HARD WASHER | 3 | |
| 39 | 9252 | スプリングワッシャ | SPRING WASHER | 3 | |
| 40 | 9235 | ワッシャ | WASHER | 3 | |
| 41 | 9485 | ナット | NUT | 3 | |
| 42 | 121351 | ブラケット | BRACKET | 1 | |
| 43 | 9012 | ボルト | BOLT | 2 | |
| 44 | 9251 | スプリングワッシャ | SPRING WASHER | 2 | |
| 45 | 9233 | ワッシャ | WASHER | 2 | |
| 46 | 125805 | キャッチ | CATCH | 1 | |
| 47 | 9024 | ボルト | BOLT | 2 | |
| 48 | 9631 | ハードワッシャ | HARD WASHER | 2 | |
| 49 | 9251 | スプリングワッシャ | SPRING WASHER | 2 | |
| 50 | 125804 | キャッチ | CATCH | 1 | |
| 51 | 9025 | ボルト | BOLT | 2 | |
| 52 | 9251 | スプリングワッシャ | SPRING WASHER | 2 | |
| 53 | 9631 | ハードワッシャ | HARD WASHER | 2 | |
| 54 | 105010 | ハンドル | HANDLE | 2 | |
| 55 | C06205 | 六角穴付ボルト | CAP SCREW | 4 | |
| 56 | 9533 | スプリングワッシャ | SPRING WASHER | 4 | |
| 57 | 9186 | ナット | NUT | 4 | |
| 58 | 05757 | ゴム脚 | RUBBER FOOT | 2 | |
| 59 | C04209 | 十字穴付小ネジ | SCREW | 2 | |
| 60 | 9249 | スプリングワッシャ | SPRING WASHER | 2 | |
| 61 | 9228 | ワッシャ | WASHER | 2 | |
| 62 | 9184 | ナット | NUT | 2 | |
| 63 | 105007 | ミゾゴム | EDGE PROTECTOR | 3 | |
| 64 | 121252 | ヒンジ | HINGE | 2 | |
| 65 | 9044 | ボルト | BOLT | 4 | |
| 66 | 9252 | スプリングワッシャ | SPRING WASHER | 4 | |

フレーム(C) FRAME(C)

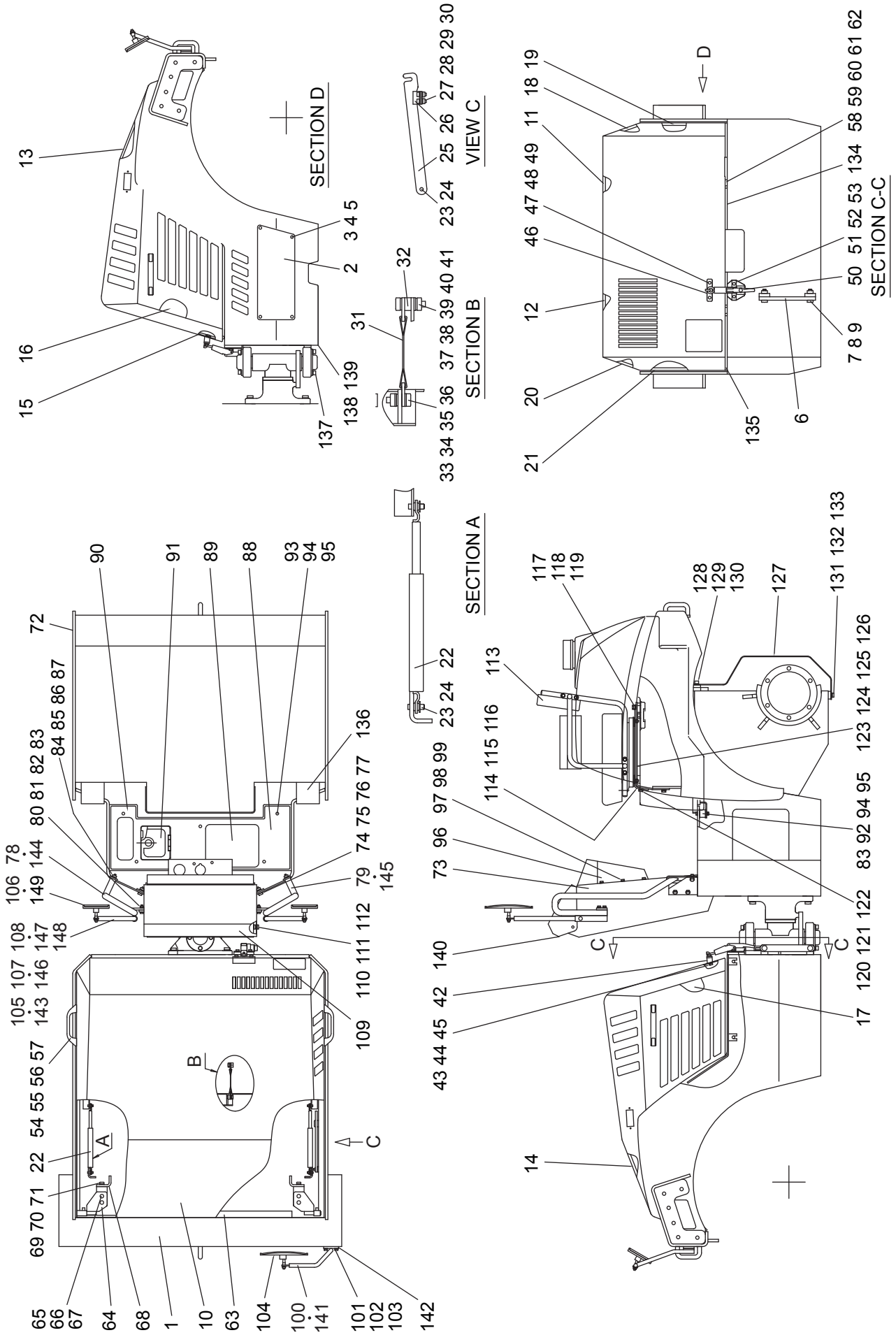

フレーム (C) FRAME (C)

| 記号 Key No. | 部品番号 Parts No. | 部品名称 | Parts Name | 数量 Q'ty | 備考 Remarks |
|---------------|-------------------|-----------|-------------------|------------|---------------|
| 67 | 9235 | ワッシャ | WASHER | 4 | |
| 68 | 121253 | ブラケット | BRACKET | 2 | |
| 69 | 9044 | ボルト | BOLT | 4 | |
| 70 | 9252 | スプリングワッシャ | SPRING WASHER | 4 | |
| 71 | 9235 | ワッシャ | WASHER | 4 | |
| 72 | 121445 | リヤフレーム | REAR FRAME | 1 | |
| 73 | 121255 | コンソール | CONSOLE | 1 | |
| 74 | 9044 | ボルト | BOLT | 10 | |
| 75 | 9252 | スプリングワッシャ | SPRING WASHER | 10 | |
| 76 | 9630 | ハードワッシャ | HARD WASHER | 10 | |
| 77 | 9485 | ナット | NUT | 4 | |
| 1)78 | 121363 | 手すり (右) | HANDRAIL (R) | 1 | |
| 1)79 | 121364 | 手すり (左) | HANDRAIL (L) | 1 | |
| 80 | 9029 | ボルト | BOLT | 4 | |
| 81 | 9251 | スプリングワッシャ | SPRING WASHER | 8 | |
| 82 | 9233 | ワッシャ | WASHER | 8 | |
| 83 | 9187 | ナット | NUT | 9 | |
| 84 | 9044 | ボルト | BOLT | 2 | |
| 85 | 9252 | スプリングワッシャ | SPRING WASHER | 2 | |
| 86 | 9630 | ハードワッシャ | HARD WASHER | 4 | |
| 87 | 9485 | ナット | NUT | 2 | |
| 88 | 121437 | フロアプレート | FLOOR PLATE | 1 | |
| 89 | 121451 | スベリ止め (1) | NONSLIP SHEET (1) | 1 | |
| 90 | 121452 | スベリ止め (2) | NONSLIP SHEET (2) | 1 | |
| 91 | 121453 | スベリ止め (3) | NONSLIP SHEET (3) | 1 | |
| 92 | 104011 | ダンパ | DAMPER | 5 | |
| 93 | 9029 | ボルト | BOLT | 5 | |
| 94 | 9251 | スプリングワッシャ | SPRING WASHER | 10 | |
| 95 | 9233 | ワッシャ | WASHER | 10 | |
| 96 | 121468 | コンソールカバー | CONSOLE COVER | 1 | |
| 97 | 9028 | ボルト | BOLT | 6 | |
| 98 | 9251 | スプリングワッシャ | SPRING WASHER | 6 | |
| 99 | 9233 | ワッシャ | WASHER | 6 | |

フレーム(C) FRAME(C)

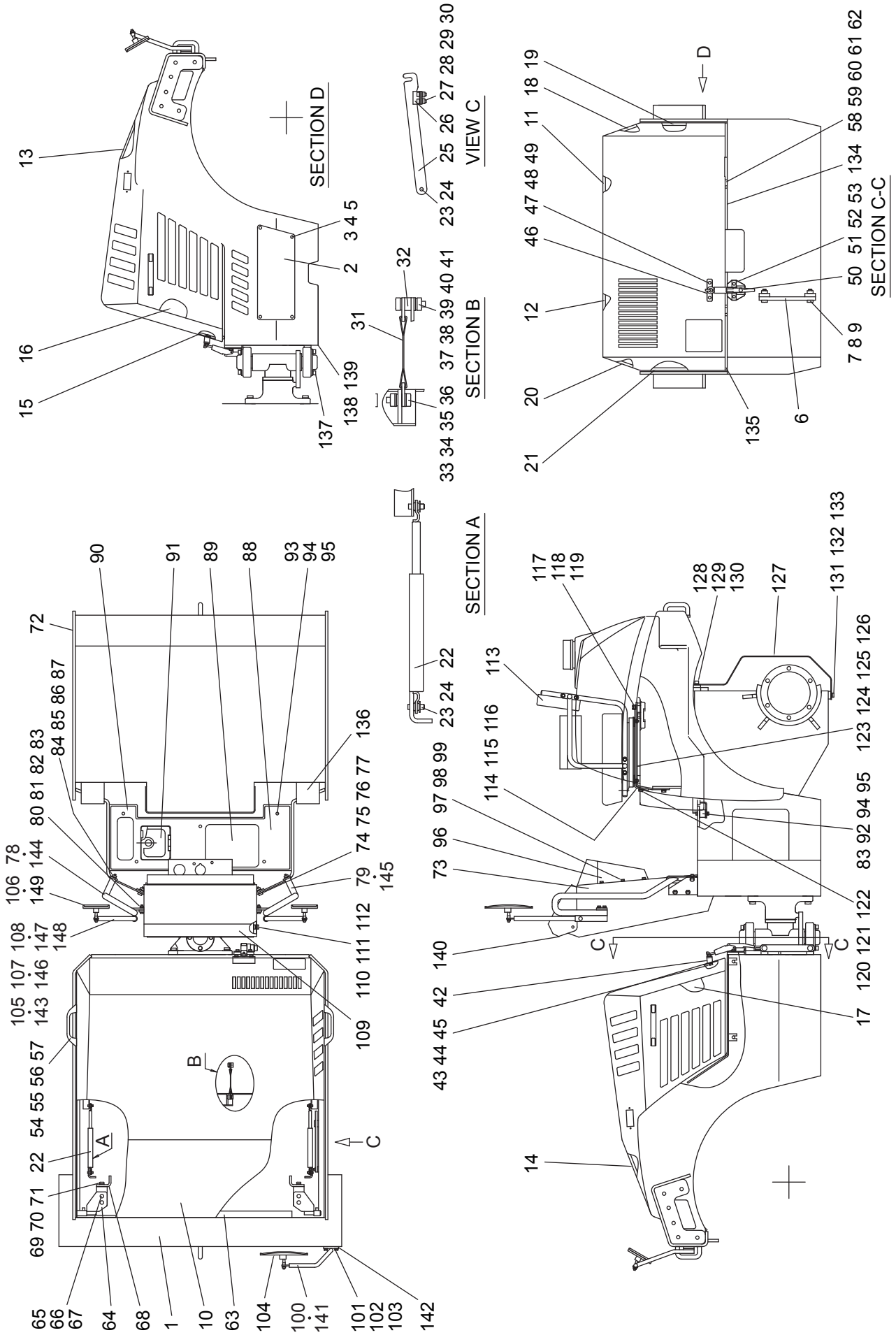

フレーム(C) FRAME(C)

| 記号 Key No. | 部品番号 Parts No. | 部品名称 | Parts Name | 数量 Q'ty | 備考 Remarks |
|---------------|-------------------|------------|-------------------|------------|---------------|
| 1)100 | 121398 | アンダーミラーステー | UNDER MIRROR STAY | 1 | |
| 101 | 9025 | ボルト | BOLT | 2 | |
| 102 | 9251 | スプリングワッシャ | SPRING WASHER | 2 | |
| 103 | 9233 | ワッシャ | WASHER | 2 | |
| 104 | 03556 | アンダーミラー | UNDER MIRROR | 1 | |
| 1)105 | 121376 | サイドミラーステー | SIDE MIRROR STAY | 2 | |
| 1)106 | 3262 | サイドミラー | SIDE MIRROR | 2 | |
| 1)107 | 9041 | ボルト | BOLT | 2 | |
| 1)108 | 9485 | ナット | NUT | 2 | |
| 109 | 121406 | パネルカバー | PANEL COVER | 1 | |
| 110 | 9044 | ボルト | BOLT | 2 | |
| 111 | 9235 | ワッシャ | WASHER | 2 | |
| 112 | 9485 | ナット | NUT | 2 | |
| 113 | 125111 | ドライバーシート | DRIVER SEAT | 1 | |
| 113-1 | 125111-1 | バックシート | BACK SEAT | (1) | |
| 113-2 | 125111-2 | シートクッション | SEAT CUSHION | (1) | |
| 113-3 | 125111-3 | アームレスト (L) | ARM REST (L) | (1) | |
| 113-4 | 125111-4 | アームレスト (R) | ARM REST (R) | (1) | |
| 114 | 121444 | シート取付プレート | SEAT BRACKET | 2 | |
| 115 | 9187 | ナット | NUT | 4 | |
| 116 | 9251 | スプリングワッシャ | SPRING WASHER | 4 | |
| 117 | C10450 | ボルト | BOLT | 2 | |
| 118 | 9252 | スプリングワッシャ | SPRING WASHER | 2 | |
| 119 | 9235 | ワッシャ | WASHER | 2 | |
| 120 | 9039 | ボルト | BOLT | 2 | |
| 121 | 9252 | スプリングワッシャ | SPRING WASHER | 2 | |
| 122 | 9235 | ワッシャ | WASHER | 2 | |
| 123 | 121473 | シートプレート | SEAT PLATE | 1 | |
| 124 | 9039 | ボルト | BOLT | 4 | |
| 125 | 9252 | スプリングワッシャ | SPRING WASHER | 4 | |
| 126 | 9235 | ワッシャ | WASHER | 4 | |
| 127 | 121268 | カバー | COVER | 1 | |
| 128 | C013 | 六角穴付ボルト | CAP SCREW | 2 | |

フレーム(C) FRAME(C)

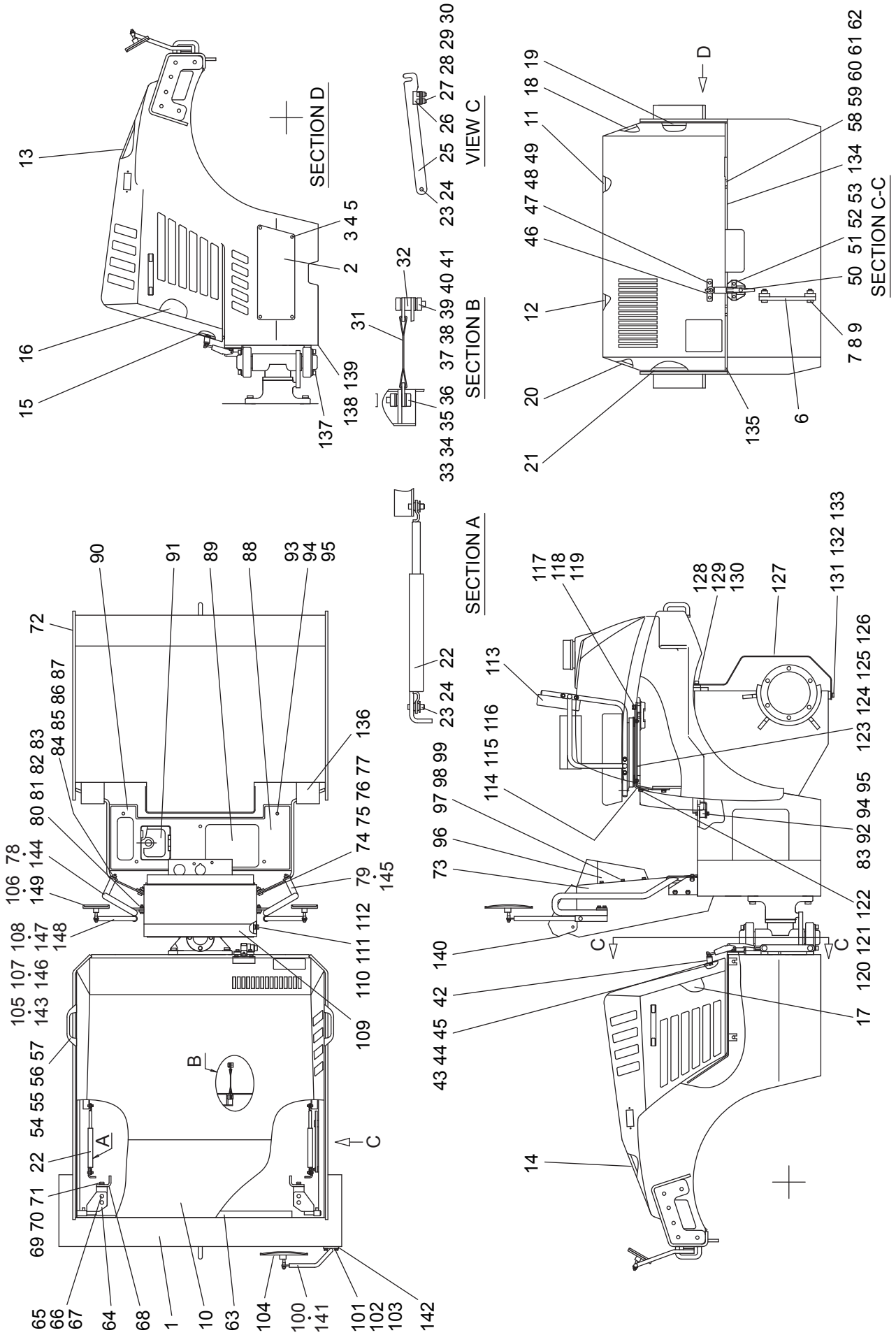

フレーム (C) FRAME (C)

| 記号 Key No. | 部品番号 Parts No. | 部品名称 | Parts Name | 数量 Q'ty | 備考 Remarks |
|---------------|-------------------|--------------|----------------------|------------|---------------|
| 129 | 9630 | ハードワッシャ | HARD WASHER | 2 | |
| 130 | 28140806 | ディスク | RING | 2 | |
| 131 | 9025 | ボルト | BOLT | 2 | |
| 132 | 9251 | スプリングワッシャ | SPRING WASHER | 2 | |
| 133 | 9233 | ワッシャ | WASHER | 2 | |
| 134 | 105007 | トリムシール | TRIM SEAL | 1.0m | |
| 135 | 105007 | トリムシール | TRIM SEAL | 1.0m | |
| 136 | 145411 | 歯止め | STOPPER | 2 | |
| 137 | 121254 | シリンダーブラケット | CYLINDER BRACKET | 1 | |
| 138 | 9071 | ボルト | BOLT | 6 | |
| 139 | CW122 | ハードワッシャ | HARD WASHER | 6 | |
| 140 | 105006 | トリムシール | TRIM SEAL | 0.5m | |
| 2)141 | 121577 | アンダーミラーブラケット | UNDER MIRROR BRACKET | 1 | |
| 2)142 | 121487 | スペーサ | SPACER | 1 | |
| 2)143 | 121576 | バックミラーブラケット | BACK MIRROR BRACKET | 2 | |
| 2)144 | 121549 | 手すり (右) | HANDRAIL (R) | 1 | |
| 2)145 | 121550 | 手すり (左) | HANDRAIL (L) | 1 | |
| 2)146 | 9024 | ボルト | BOLT | 8 | |
| 2)147 | 9251 | スプリングワッシャ | SPRING WASHER | 8 | |
| 2)148 | 9233 | ワッシャ | WASHER | 8 | |
| 2)149 | 125110 | バックミラー | BACK MIRROR | 2 | |

- 1) 号機まで
2) 号機から

フレーム(D) FRAME(D)

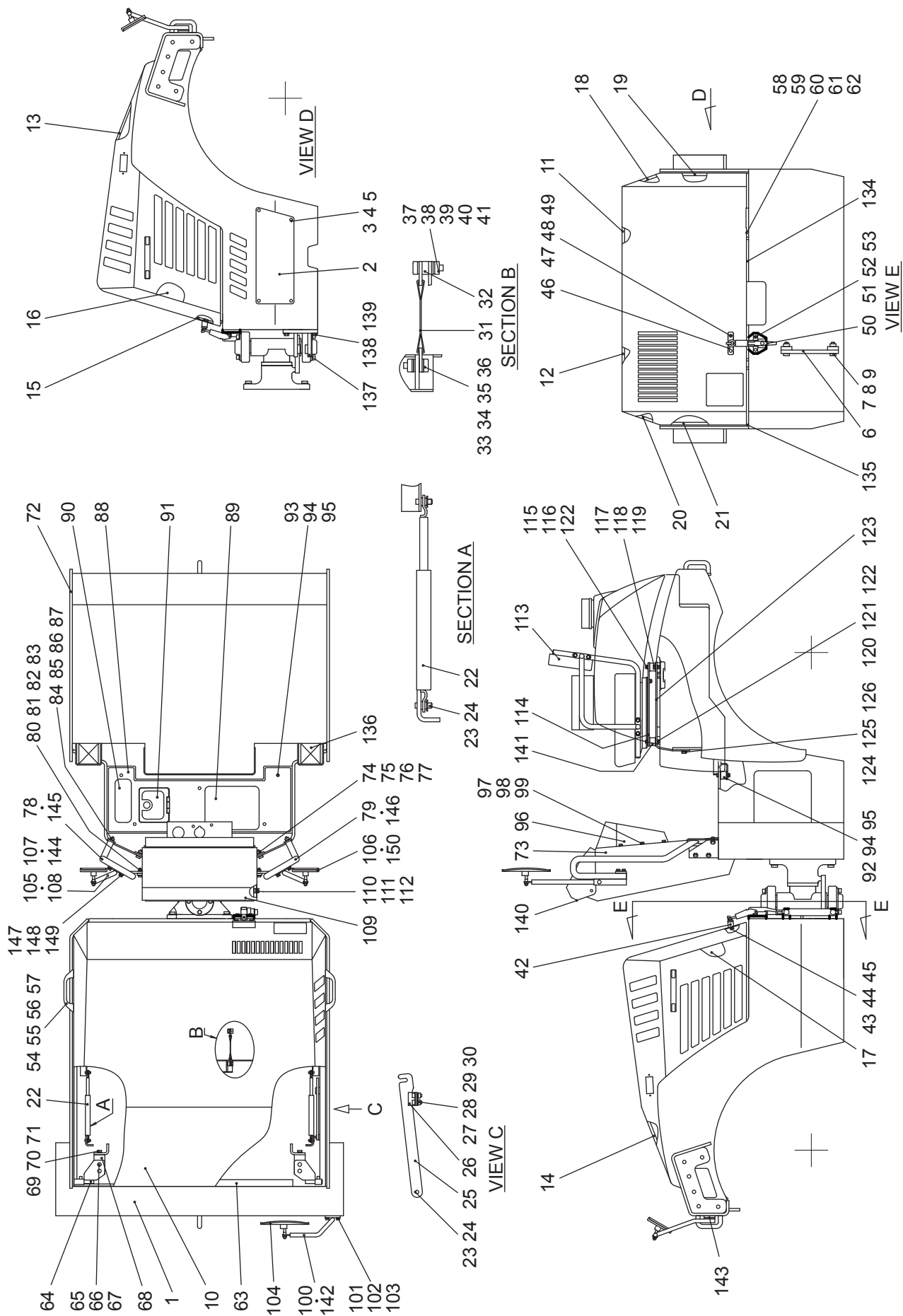

フレーム(D) FRAME(D)

| 記号 Key No. | 部品番号 Parts No. | 部品名称 | Parts Name | 数量 Q'ty | 備考 Remarks |
|---------------|-------------------|------------|-----------------|------------|---------------|
| 1 | 121000 | フロントフレーム | FRONT FRAME | 1 | |
| 2 | 121269 | カバー | COVER | 1 | |
| 3 | 9024 | ボルト | BOLT | 4 | |
| 4 | 9251 | スプリングワッシャ | SPRING WASHER | 4 | |
| 5 | 9233 | ワッシャ | WASHER | 4 | |
| 6 | 064141 | セーフティロックバー | SAFETY LOCK BAR | 1 | |
| 7 | 9089 | ボルト | BOLT | 2 | |
| 8 | 9239 | ワッシャ | WASHER | 4 | |
| 9 | C006 | セーフティナット | SAFETY NUT | 2 | |
| 10 | 121296 | エンジンフード | ENGINE FOOD | 1 | |
| 11 | 121428 | 吸音材 | NOISE ABSORBENT | 1 | |
| 12 | 121429 | 吸音材 | NOISE ABSORBENT | 1 | |
| 13 | 121430 | 吸音材 | NOISE ABSORBENT | 1 | |
| 14 | 121431 | 吸音材 | NOISE ABSORBENT | 1 | |
| 15 | 121344 | 吸音材 | NOISE ABSORBENT | 1 | |
| 16 | 121345 | 吸音材 | NOISE ABSORBENT | 1 | |
| 17 | 121346 | 吸音材 | NOISE ABSORBENT | 1 | |
| 18 | 121347 | 吸音材 | NOISE ABSORBENT | 1 | |
| 19 | 121348 | 吸音材 | NOISE ABSORBENT | 1 | |
| 20 | 121349 | 吸音材 | NOISE ABSORBENT | 1 | |
| 21 | 121350 | 吸音材 | NOISE ABSORBENT | 1 | |
| 22 | 125108 | ガススプリング | GASS SPRING | 2 | |
| 23 | 9656 | スナップピン | SNAP PIN | 4 | |
| 24 | 9233 | ワッシャ | WASHER | 4 | |
| 25 | 121352 | ロックバー | LOCK BAR | 1 | |
| 26 | 141083 | クランプ | CLAMP | 1 | |
| 27 | C06205 | 六角穴付ボルト | CAP SCREW | 2 | |
| 28 | 9533 | スプリングワッシャ | SPRING WASHER | 2 | |
| 29 | 9232 | ワッシャ | WASHER | 2 | |
| 30 | 9186 | ナット | NUT | 2 | |
| 31 | 103056 | ストッパーベルト | STOPPER BELT | 1 | |
| 32 | 28140806 | ディスク | DISK | 1 | |
| 33 | 9044 | ボルト | BOLT | 1 | |

フレーム(D) FRAME(D)

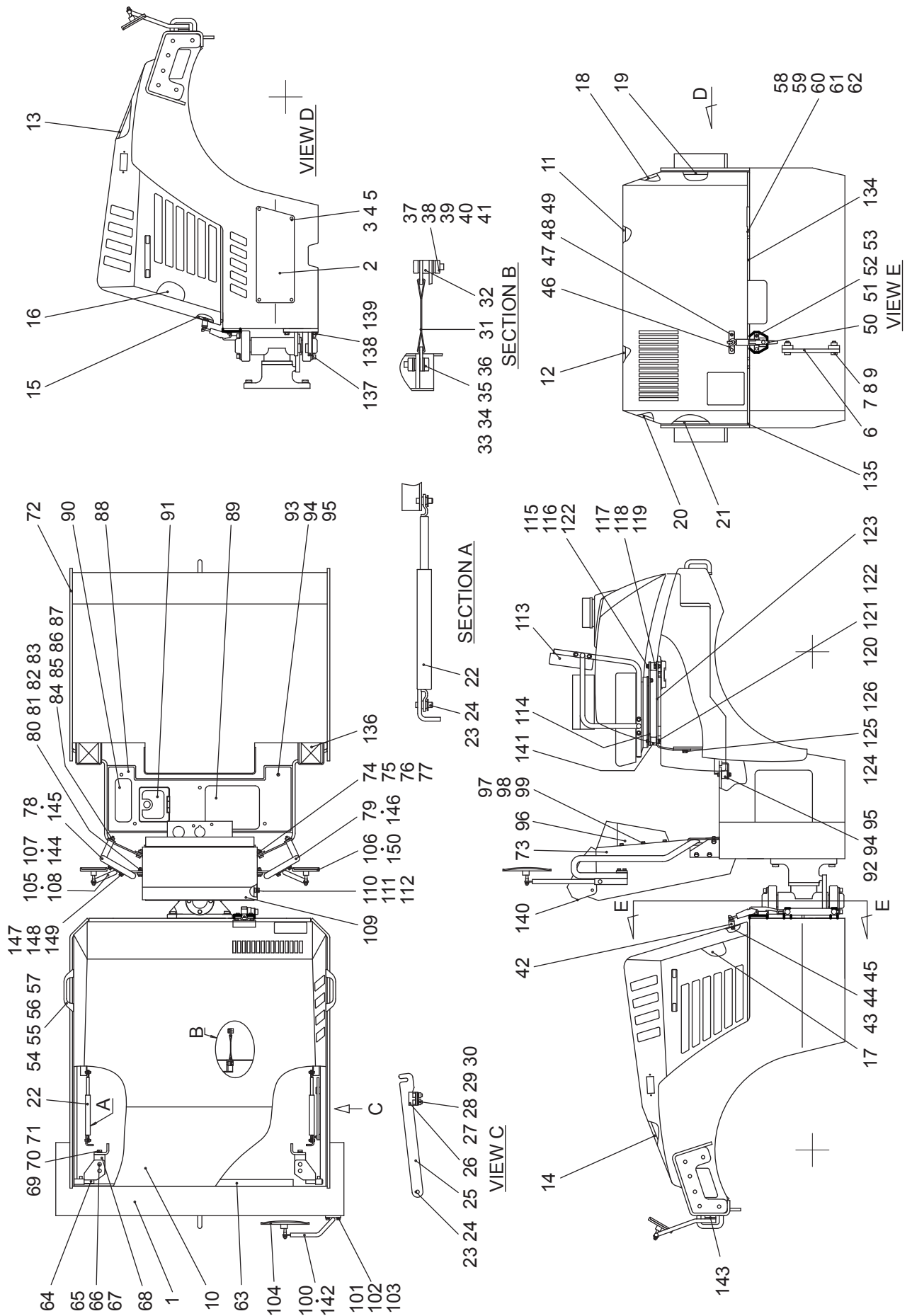

フレーム(D) FRAME(D)

| 記号 Key No. | 部品番号 Parts No. | 部品名称 | Parts Name | 数量 Q'ty | 備考 Remarks |
|---------------|-------------------|-----------|----------------|------------|---------------|
| 34 | 9252 | スプリングワッシャ | SPRING WASHER | 1 | |
| 35 | 9235 | ワッシャ | WASHER | 1 | |
| 36 | 9485 | ナット | NUT | 1 | |
| 37 | 9049 | ボルト | BOLT | 3 | |
| 38 | 9630 | ハードワッシャ | HARD WASHER | 3 | |
| 39 | 9252 | スプリングワッシャ | SPRING WASHER | 3 | |
| 40 | 9235 | ワッシャ | WASHER | 3 | |
| 41 | 9485 | ナット | NUT | 3 | |
| 42 | 121351 | ブラケット | BRACKET | 1 | |
| 43 | 9024 | ボルト | BOLT | 2 | |
| 44 | 9251 | スプリングワッシャ | SPRING WASHER | 2 | |
| 45 | 9233 | ワッシャ | WASHER | 2 | |
| 46 | 125805 | キャッチ | CATCH | 1 | |
| 47 | 9024 | ボルト | BOLT | 2 | |
| 48 | 9631 | ハードワッシャ | HARD WASHER | 2 | |
| 49 | 9251 | スプリングワッシャ | SPRING WASHER | 2 | |
| 50 | 125804 | キャッチ | CATCH | 1 | |
| 51 | 9025 | ボルト | BOLT | 2 | |
| 52 | 9251 | スプリングワッシャ | SPRING WASHER | 2 | |
| 53 | 9631 | ハードワッシャ | HARD WASHER | 2 | |
| 54 | 105010 | ハンドル | HANDLE | 2 | |
| 55 | C06205 | 六角穴付ボルト | CAP SCREW | 4 | |
| 56 | 9533 | スプリングワッシャ | SPRING WASHER | 4 | |
| 57 | 9186 | ナット | NUT | 4 | |
| 58 | 05757 | ゴム脚 | RUBBER FOOT | 2 | |
| 59 | C04209 | 十字穴付小ネジ | SCREW | 2 | |
| 60 | 9249 | スプリングワッシャ | SPRING WASHER | 2 | |
| 61 | 9228 | ワッシャ | WASHER | 2 | |
| 62 | 9184 | ナット | NUT | 2 | |
| 63 | 105007 | ミゾゴム | EDGE PROTECTOR | 3 | |
| 64 | 121252 | ヒンジ | HINGE | 2 | |
| 65 | 9044 | ボルト | BOLT | 4 | |
| 66 | 9252 | スプリングワッシャ | SPRING WASHER | 4 | |

フレーム(D) FRAME(D)

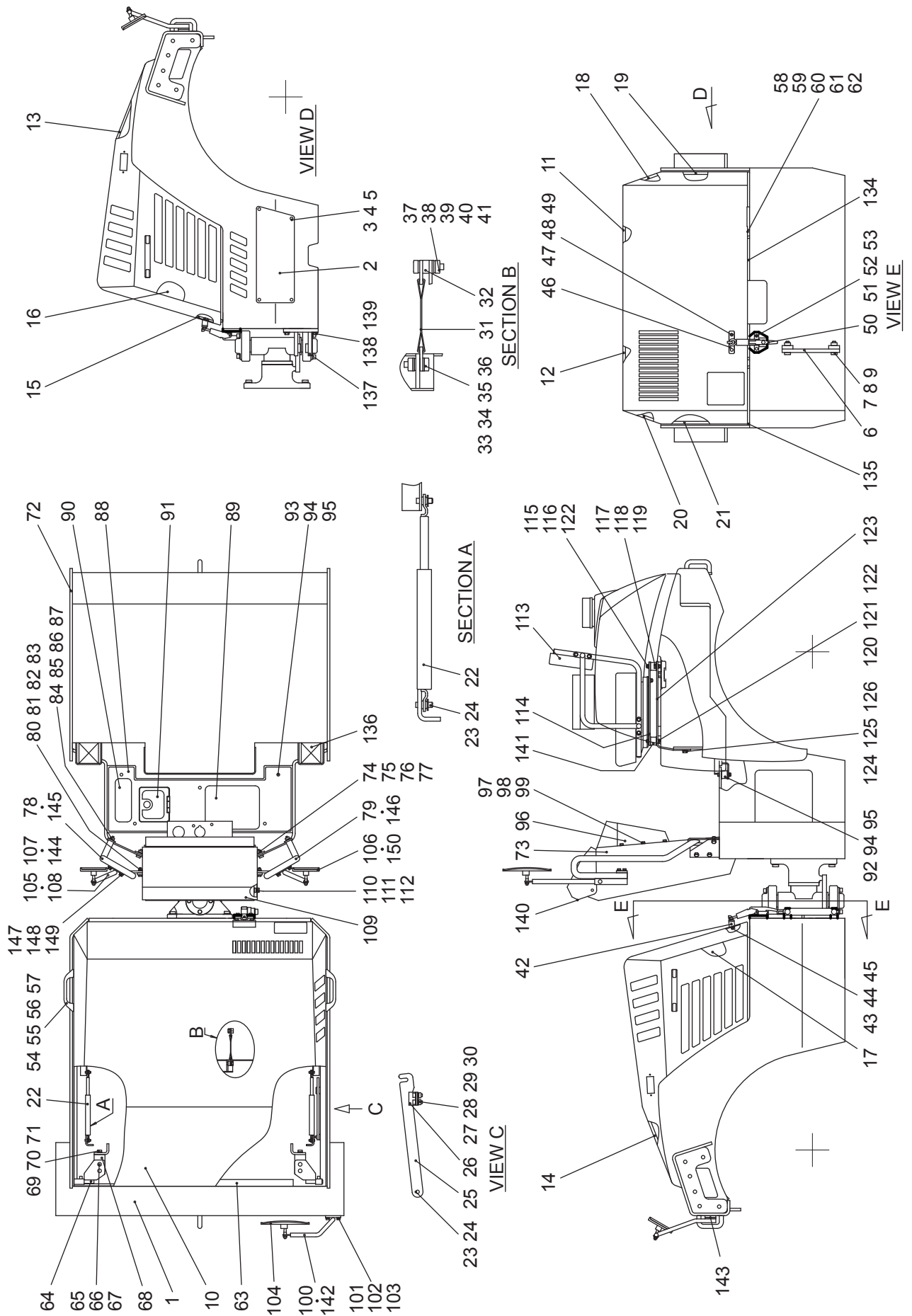

フレーム(D) FRAME(D)

| 記号 Key No. | 部品番号 Parts No. | 部品名称 | Parts Name | 数量 Q'ty | 備考 Remarks |
|---------------|-------------------|-----------|-------------------|------------|---------------|
| 67 | 9235 | ワッシャ | WASHER | 4 | |
| 68 | 121253 | ブラケット | BRACKET | 2 | |
| 69 | 9044 | ボルト | BOLT | 4 | |
| 70 | 9252 | スプリングワッシャ | SPRING WASHER | 4 | |
| 71 | 9235 | ワッシャ | WASHER | 4 | |
| 72 | 121001 | リヤフレーム | REAR FRAME | 1 | |
| 73 | 121255 | コンソール | CONSOLE | 1 | |
| 74 | 9044 | ボルト | BOLT | 10 | |
| 75 | 9252 | スプリングワッシャ | SPRING WASHER | 10 | |
| 76 | 9630 | ハードワッシャ | HARD WASHER | 10 | |
| 77 | 9485 | ナット | NUT | 4 | |
| 1)78 | 121363 | 手すり (右) | HANDRAIL (R) | 1 | |
| 1)79 | 121364 | 手すり (左) | HANDRAIL (L) | 1 | |
| 80 | 9029 | ボルト | BOLT | 4 | |
| 81 | 9251 | スプリングワッシャ | SPRING WASHER | 8 | |
| 82 | 9233 | ワッシャ | WASHER | 8 | |
| 83 | 9187 | ナット | NUT | 9 | |
| 84 | 9044 | ボルト | BOLT | 2 | |
| 85 | 9252 | スプリングワッシャ | SPRING WASHER | 2 | |
| 86 | 9630 | ハードワッシャ | HARD WASHER | 4 | |
| 87 | 9485 | ナット | NUT | 2 | |
| 88 | 121437 | フロアプレート | FLOOR PLATE | 1 | |
| 89 | 121451 | スベリ止め (1) | NONSLIP SHEET (1) | 1 | |
| 90 | 121452 | スベリ止め (2) | NONSLIP SHEET (2) | 1 | |
| 91 | 121453 | スベリ止め (3) | NONSLIP SHEET (3) | 1 | |
| 92 | 104011 | ダンパ | DAMPER | 5 | |
| 93 | 9029 | ボルト | BOLT | 5 | |
| 94 | 9251 | スプリングワッシャ | SPRING WASHER | 10 | |
| 95 | 9233 | ワッシャ | WASHER | 10 | |
| 96 | 121468 | コンソールカバー | CONSOLE COVER | 1 | |
| 97 | 9028 | ボルト | BOLT | 6 | |
| 98 | 9251 | スプリングワッシャ | SPRING WASHER | 6 | |
| 99 | 9233 | ワッシャ | WASHER | 6 | |

フレーム (D) FRAME (D)

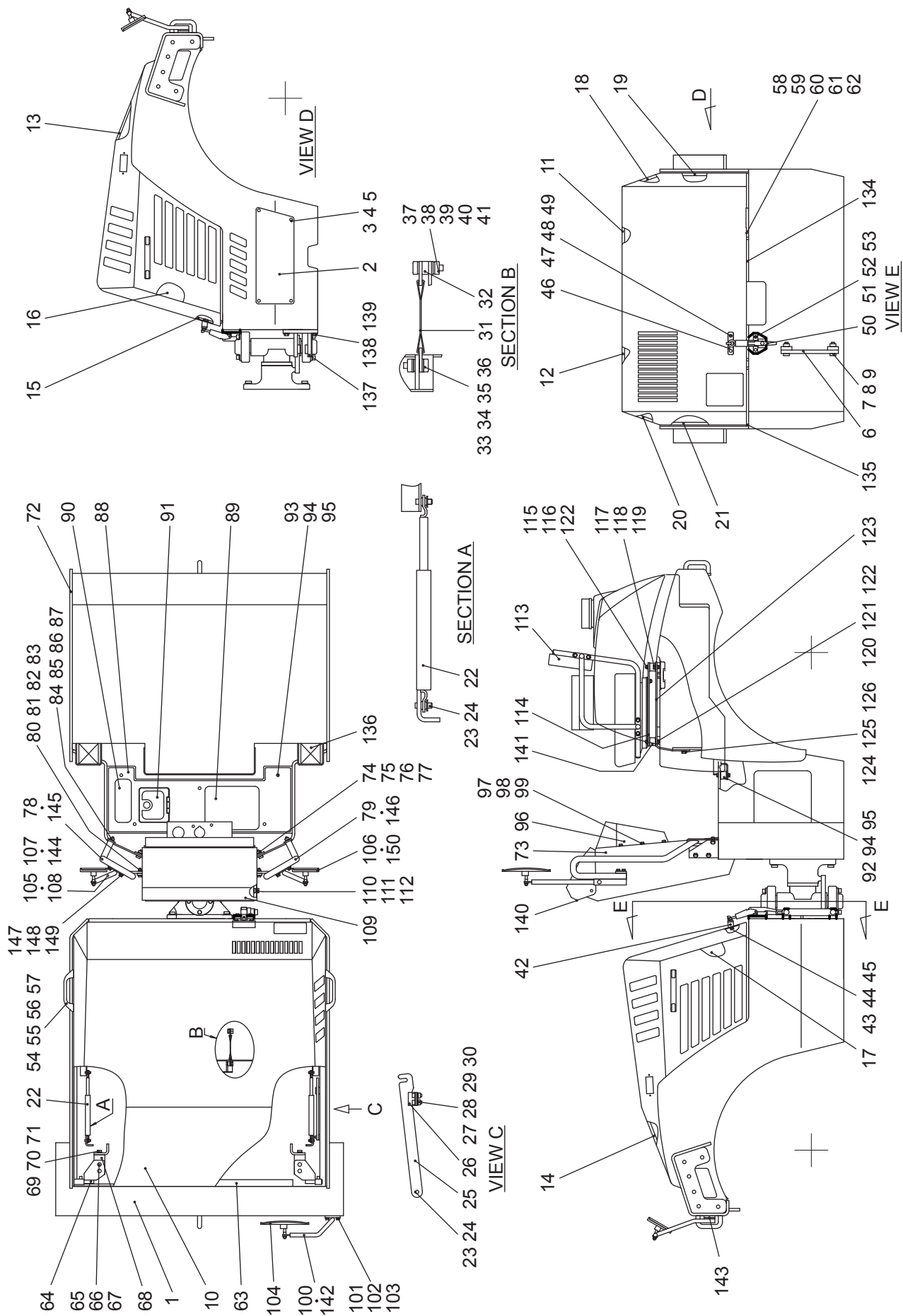

フレーム(D) FRAME(D)

| 記号 Key No. | 部品番号 Parts No. | 部品名称 | Parts Name | 数量 Q'ty | 備考 Remarks |
|---------------|-------------------|------------|-------------------|------------|---------------|
| 1)100 | 121398 | アンダーミラーステー | UNDER MIRROR STAY | 1 | |
| 101 | 9025 | ボルト | BOLT | 2 | |
| 102 | 9251 | スプリングワッシャ | SPRING WASHER | 2 | |
| 103 | 9233 | ワッシャ | WASHER | 2 | |
| 104 | 03556 | アンダーミラー | UNDER MIRROR | 1 | |
| 1)105 | 41242 | サイドミラーステー | SIDE MIRROR STAY | 2 | |
| 1)106 | 3262 | サイドミラー | SIDE MIRROR | 2 | |
| 1)107 | 9041 | ボルト | BOLT | 2 | |
| 1)108 | 9485 | ナット | NUT | 2 | |
| 109 | 121406 | パネルカバー | PANEL COVER | 1 | |
| 110 | 9044 | ボルト | BOLT | 2 | |
| 111 | 9235 | ワッシャ | WASHER | 2 | |
| 112 | 9485 | ナット | NUT | 2 | |
| 113 | 125111 | ドライバーシート | DRIVER SEAT | 1 | |
| 113-1 | 125111-1 | バックシート | BACK SEAT | (1) | |
| 113-2 | 125111-2 | シートクッション | SEAT CUSHION | (1) | |
| 113-3 | 125111-3 | アームレスト (L) | ARM REST (L) | (1) | |
| 113-4 | 125111-4 | アームレスト (R) | ARM REST (R) | (1) | |
| 114 | 121470 | シート取付プレート | SEAT BRACKET | 1 | |
| 115 | 9991 | ナット | NUT | 4 | |
| 116 | 9251 | スプリングワッシャ | SPRING WASHER | 4 | |
| 117 | C10450 | ボルト | BOLT | 2 | |
| 118 | 9252 | スプリングワッシャ | SPRING WASHER | 2 | |
| 119 | 9235 | ワッシャ | WASHER | 2 | |
| 120 | 9024 | ボルト | BOLT | 4 | |
| 121 | 9251 | スプリングワッシャ | SPRING WASHER | 4 | |
| 122 | 9233 | ワッシャ | WASHER | 8 | |
| 123 | 121469 | シートプレート | SEAT PLATE | 1 | |
| 124 | 9039 | ボルト | BOLT | 4 | |
| 125 | 9252 | スプリングワッシャ | SPRING WASHER | 4 | |
| 126 | 9235 | ワッシャ | WASHER | 4 | |
| 134 | 105007 | トリムシール | TRIM SEAL | 1.0m | |
| 135 | 105007 | トリムシール | TRIM SEAL | 1.0m | |

フレーム(D) FRAME(D)

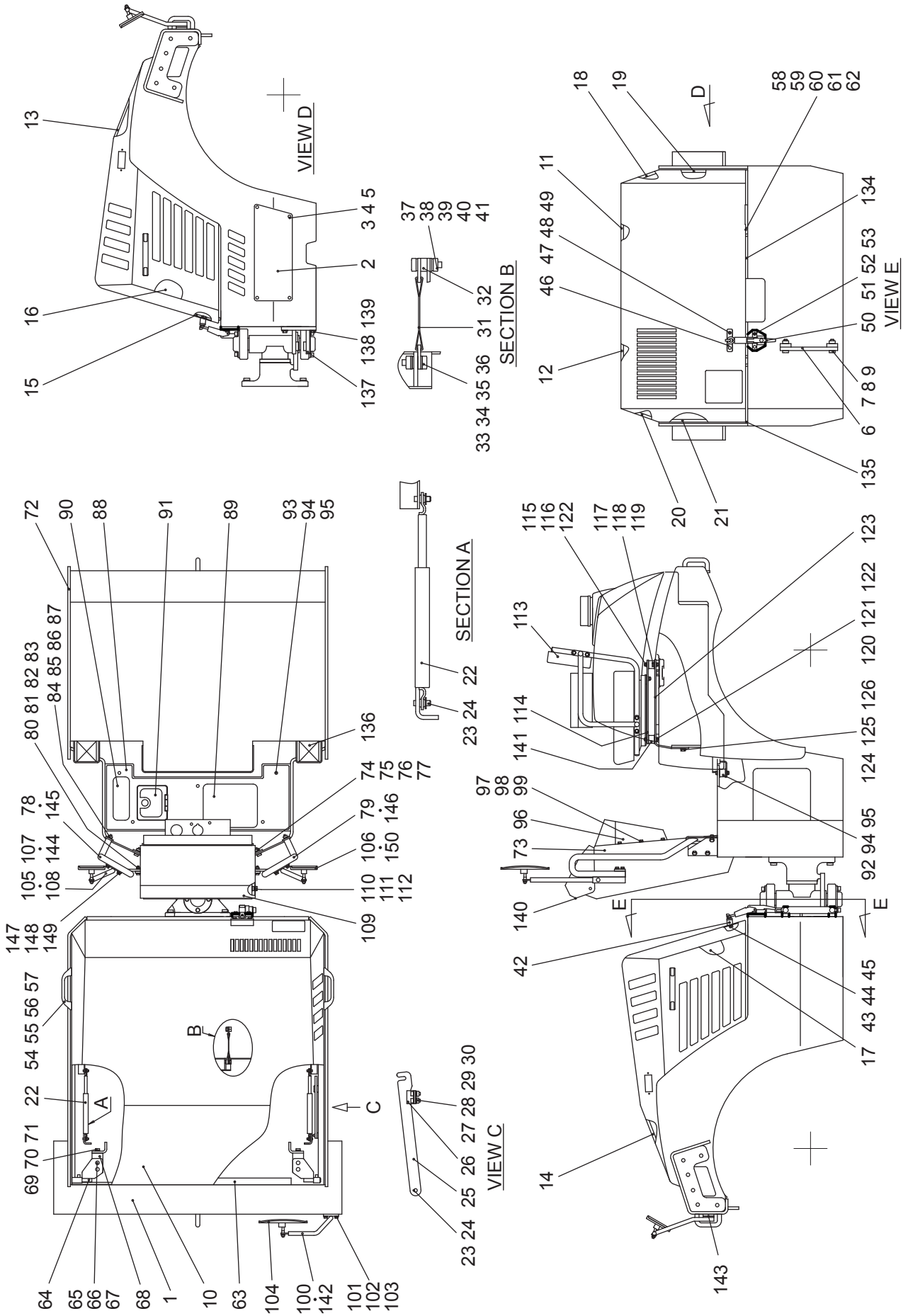

フレーム(D) FRAME(D)

| 記号 Key No. | 部品番号 Parts No. | 部品名称 | Parts Name | 数量 Q'ty | 備考 Remarks |
|---------------|-------------------|--------------|----------------------|------------|---------------|
| 136 | 145411 | 歯止め | STOPPER | 2 | |
| 137 | 121254 | シリンダーブラケット | CYLINDER BRACKET | 1 | |
| 138 | 9071 | ボルト | BOLT | 6 | |
| 139 | CW122 | ハードワッシャ | HARD WASHER | 6 | |
| 140 | 105006 | トリムシール | TRIM SEAL | 0.5m | |
| 141 | 121485 | ラバーバッファ | RUBBER BUFFER | 4 | |
| 2)142 | 121577 | アンダーミラーブラケット | UNDER MIRROR BRACKET | 1 | |
| 2)143 | 121487 | スペーサ | SPACER | 1 | |
| 2)144 | 121576 | バックミラーブラケット | BACK MIRROR BRACKET | 2 | |
| 2)145 | 121549 | 手すり (右) | HANDRAIL (R) | 1 | |
| 2)146 | 121550 | 手すり (左) | HANDRAIL (L) | 1 | |
| 2)147 | 9024 | ボルト | BOLT | 8 | |
| 2)148 | 9251 | スプリングワッシャ | SPRING WASHER | 8 | |
| 2)149 | 9233 | ワッシャ | WASHER | 8 | |
| 2)150 | 125110 | バックミラー | BACK MIRROR | 2 | |

1) 号機まで

2) 号機から

センターピン装置 CENTER PIN SYSTEM

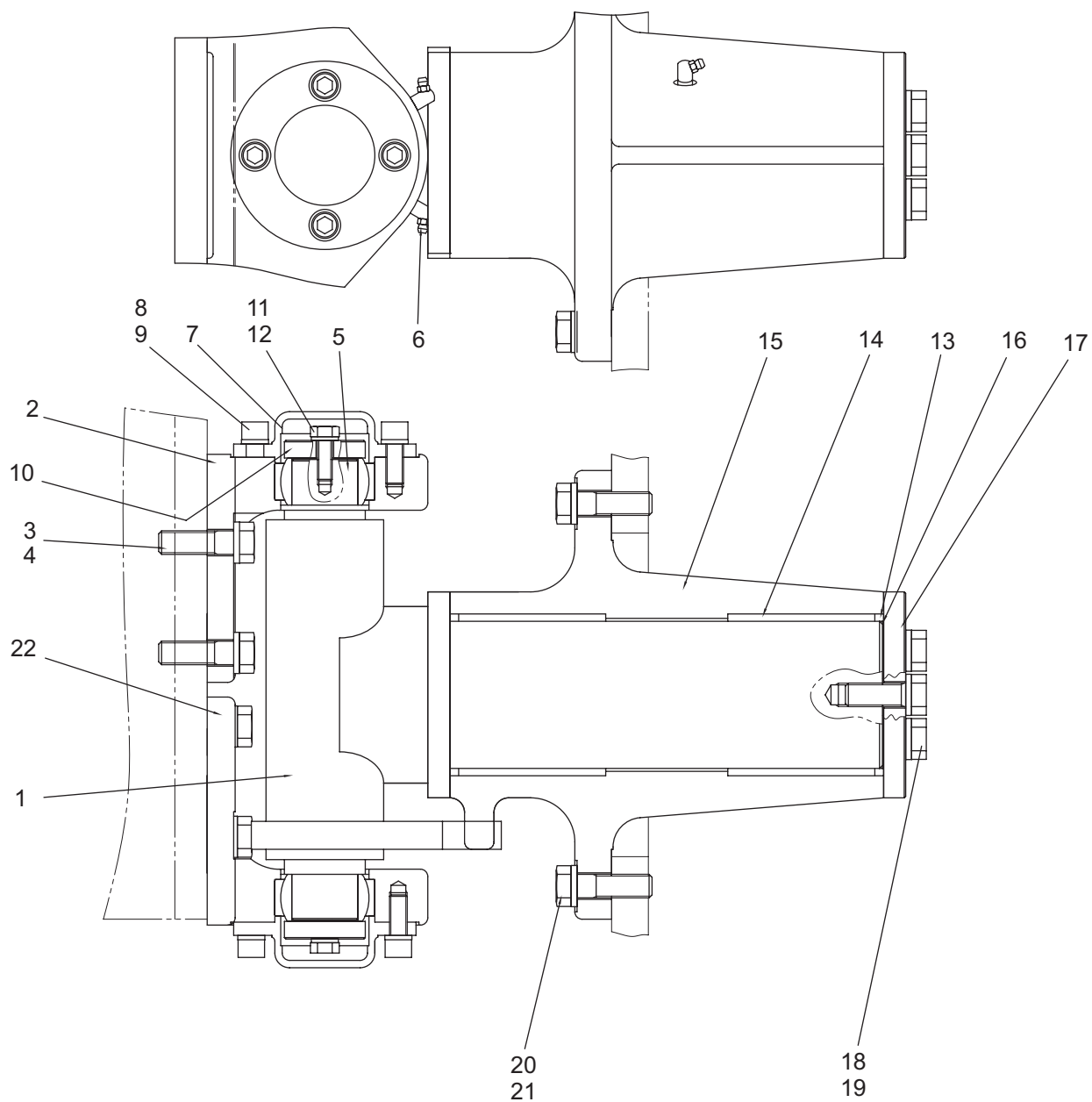

センターピン装置 CENTER PIN SYSTEM

| 記号 Key No. | 部品番号 Parts No. | 部品名称 | Parts Name | 数量 Q'ty | 備考 Remarks |
|---------------|-------------------|-------------|-------------------|------------|---------------|
| 1 | 121020 | ステアリングシャフト | STEERING SHAFT | 1 | |
| 2 | 121026 | ブラケット | BRACKET | 1 | |
| 3 | C16453 | ボルト | BOLT | 8 | |
| 4 | 9632 | ハードワッシャ | HARD WASHER | 8 | |
| 5 | 06509 | スフェリカルベアリング | SPHERICAL BEARING | 2 | |
| 6 | 9900 | グリスニップル | GREASE NIPPLE | 3 | |
| 7 | 121029 | カバー | COVER | 2 | |
| 8 | C12255 | 六角穴付ボルト | CAP SCREW | 8 | |
| 9 | 9253 | スプリングワッシャ | SPRING WASHER | 8 | |
| 10 | 121028 | ワッシャ (C) | WASHER (C) | 2 | |
| 11 | 9044 | ボルト | BOLT | 4 | |
| 12 | 9252 | スプリングワッシャ | SPRING WASHER | 4 | |
| 13 | 121024 | フェルト | FELT | 2 | |
| 14 | 06565 | ブッシュ | BUSH | 2 | |
| 15 | 121031 | トラニオン | TRUNNION | 1 | |
| 16 | 121030 | シム | SHIM | 3 or 4 | |
| 17 | 121027 | ワッシャ (D) | WASHER (D) | 1 | |
| 18 | C10450 | ボルト | BOLT | 4 | |
| 19 | 9252 | スプリングワッシャ | SPRING WASHER | 4 | |
| 20 | C16453 | ボルト | BOLT | 8 | |
| 21 | 9632 | ハードワッシャ | HARD WASHER | 8 | |
| 22 | 121438 | ブラケット | BRACKET | 1 | |

スクレーパ装置 (C) SCRAPER SYSTEM(C)

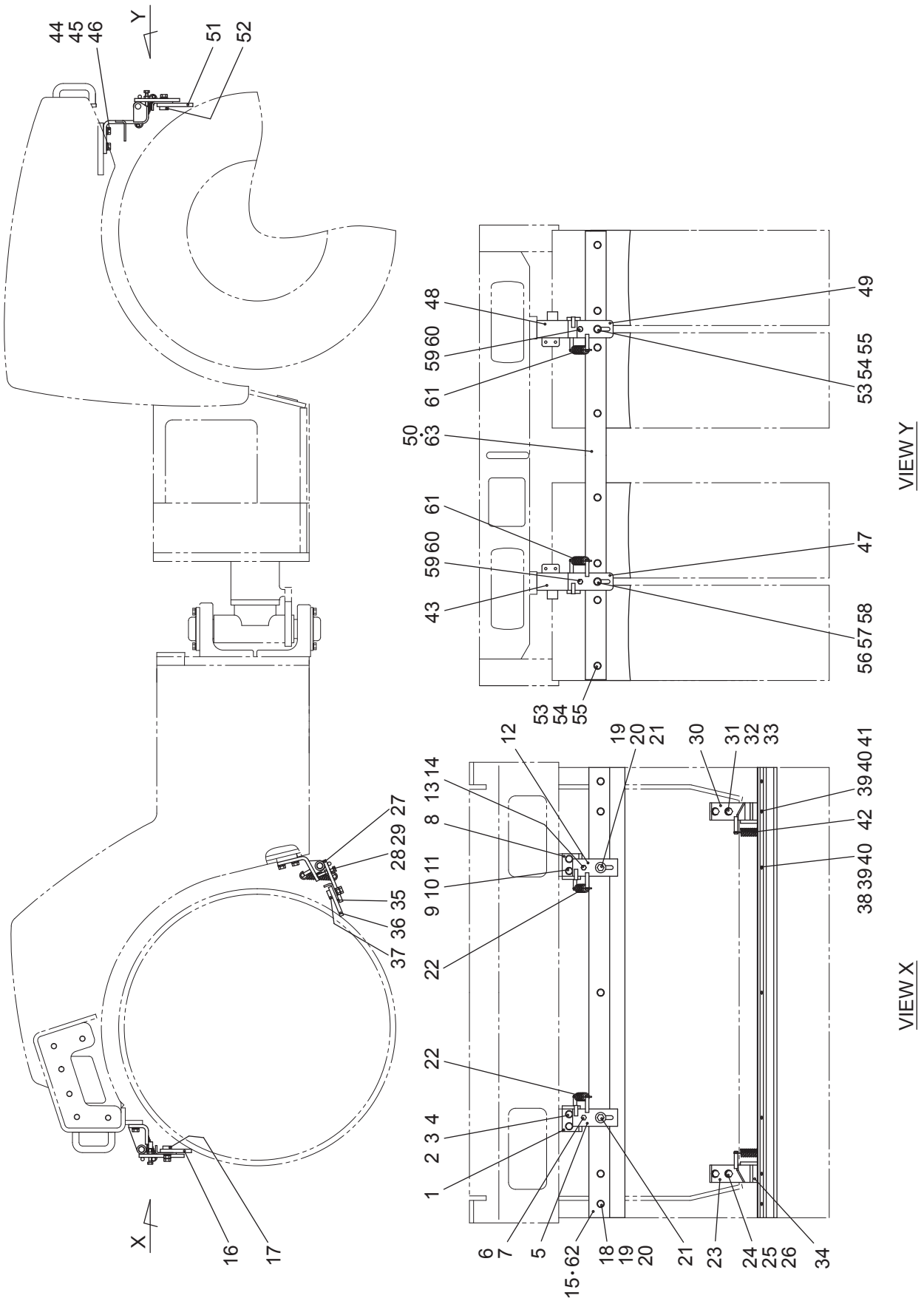

スクレーパ装置 (C) SCRAPER SYSTEM(C)

| 記号 Key No. | 部品番号 Parts No. | 部品名称 | Parts Name | 数量 Q'ty | 備考 Remarks |
|---------------|-------------------|-------------|---------------|------------|---------------|
| 1 | 121117 | ブラケット F・R | BRACKET F・R | 1 | |
| 2 | 9044 | 六角ボルト | BOLT | 2 | |
| 3 | 9252 | スプリングワッシャ | SPRING WASHER | 2 | |
| 4 | 9235 | プレーンワッシャ | WASHER | 2 | |
| 5 | 121114 | サポート F・R | SUPPORT F・R | 1 | |
| 6 | C08401 | 六角ボルト | BOLT | 1 | |
| 7 | 9187 | 六角ナット | NUT | 1 | |
| 8 | 121116 | ブラケット F・L | BRACKET F・L | 1 | |
| 9 | 9044 | 六角ボルト | BOLT | 2 | |
| 10 | 9252 | スプリングワッシャ | SPRING WASHER | 2 | |
| 11 | 9235 | プレーンワッシャ | WASHER | 2 | |
| 12 | 121115 | サポート F・L | SUPPORT F・L | 1 | |
| 13 | C08401 | 六角ボルト | BOLT | 1 | |
| 14 | 9187 | 六角ナット | NUT | 1 | |
| 1)15 | 121126 | クランププレート | CLAMP PLATE | 1 | |
| 16 | 121127 | スクレーパ | SCRAPER | 1 | |
| 17 | 121128 | クランプバー | CLAMP BAR | 1 | |
| 18 | 9044 | 六角ボルト | BOLT | 5 | |
| 19 | 9252 | スプリングワッシャ | SPRING WASHER | 7 | |
| 20 | 9630 | ハードワッシャ | HARD WASHER | 7 | |
| 21 | 9049 | 六角ボルト | BOLT | 2 | |
| 22 | 014143 | スプリング | SPRING | 2 | |
| 23 | 121163 | ブラケット F・U・R | BRACKET F・U・R | 1 | |
| 24 | 9041 | 六角ボルト | BOLT | 2 | |
| 25 | 9252 | スプリングワッシャ | SPRING WASHER | 2 | |
| 26 | 9235 | プレーンワッシャ | WASHER | 2 | |
| 27 | 121119 | サポート U・R | SUPPORT U・R | 1 | |
| 28 | C08507 | 六角ボルト | BOLT | 2 | |
| 29 | 9187 | 六角ナット | NUT | 2 | |
| 30 | 121464 | ブラケット F・U・L | BRACKET F・U・L | 1 | |
| 31 | 9041 | 六角ボルト | BOLT | 2 | |
| 32 | 9252 | スプリングワッシャ | SPRING WASHER | 2 | |
| 33 | 9235 | プレーンワッシャ | WASHER | 2 | |

スクレーパ装置 (C) SCRAPER SYSTEM(C)

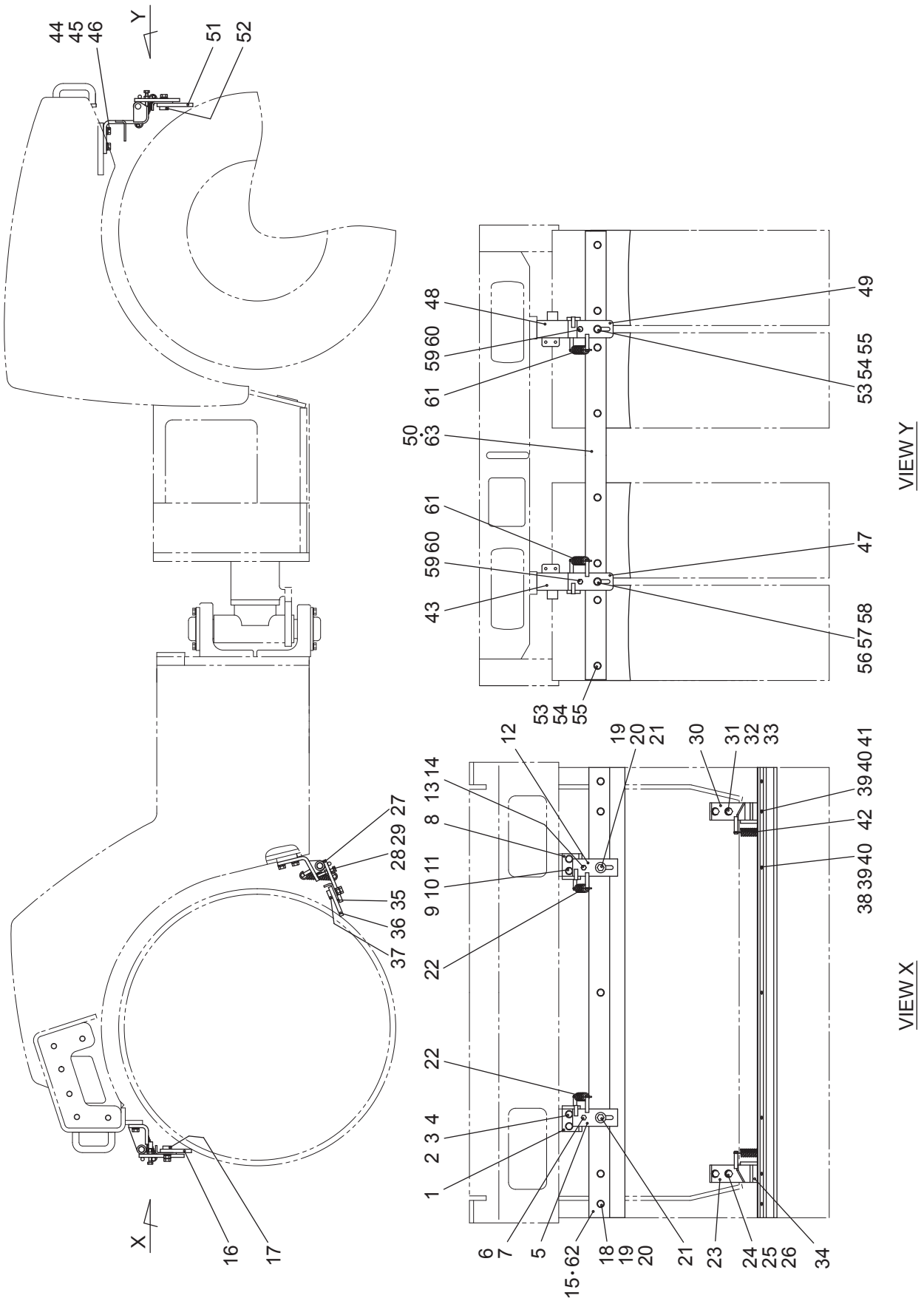

スクレーパ装置 (C) SCRAPER SYSTEM(C)

| 記号 Key No. | 部品番号 Parts No. | 部品名称 | Parts Name | 数量 Q'ty | 備考 Remarks |
|---------------|-------------------|--------------|-----------------|------------|---------------|
| 34 | 121118 | サポート F・L | SUPPORT F・L | 1 | |
| 35 | 121126 | クランププレート | CLAMP PLATE | 1 | |
| 36 | 121127 | スクレーパ | SCRAPER | 1 | |
| 37 | 121128 | クランプバー | CLAMP BAR | 1 | |
| 38 | 9044 | 六角ボルト | BOLT | 5 | |
| 39 | 9252 | スプリングワッシャ | SPRING WASHER | 7 | |
| 40 | 9630 | ハードワッシャ | HARD WASHER | 7 | |
| 41 | 9049 | 六角ボルト | BOLT | 2 | |
| 42 | 014143 | スプリング | SPRING | 2 | |
| 43 | 121401 | ブラケット LH | BRACKET LH | 1 | |
| 44 | 9041 | 六角ボルト | BOLT | 4 | |
| 45 | 9252 | スプリングワッシャ | SPRING WASHER | 4 | |
| 46 | 9630 | ハードワッシャ | HARD WASHER | 4 | |
| 47 | 121380 | サポート (5) | SUPPORT (5) | 1 | |
| 48 | 121400 | ブラケット RH | BRACKET RH | 1 | |
| 49 | 121381 | サポート (6) | SUPPORT (6) | 1 | |
| 1)50 | 121139 | クランププレート | CLAMP PLATE | 1 | |
| 51 | 064138 | ブレード | BLADE | 4 | |
| 52 | 121125 | クランプバー | CLAMP BAR | 4 | |
| 53 | 9041 | 六角ボルト | BOLT | 8 | |
| 54 | 9252 | スプリングワッシャ | SPRING WASHER | 8 | |
| 55 | 9630 | ハードワッシャ | HARD WASHER | 8 | |
| 56 | 9044 | 六角ボルト | BOLT | 2 | |
| 57 | 9252 | スプリングワッシャ | SPRING WASHER | 2 | |
| 58 | 9630 | ハードワッシャ | HARD WASHER | 2 | |
| 59 | C08401 | 六角ボルト | BOLT | 2 | |
| 60 | 9187 | 六角ナット | NUT | 2 | |
| 61 | 014143 | スプリング | SPRING | 2 | |
| 2)62 | 121640 | クランププレート (F) | CLAMP PLATE (F) | 1 | |
| 2)63 | 121641 | クランププレート (R) | CLAMP PLATE (R) | 1 | |

1) KV40C 3193 号機まで TO MODEL-3193

2) KV40C 3194 号機から FROM MODEL-3194

スクレーパ装置 (D) SCRAPER SYSTEM(D)

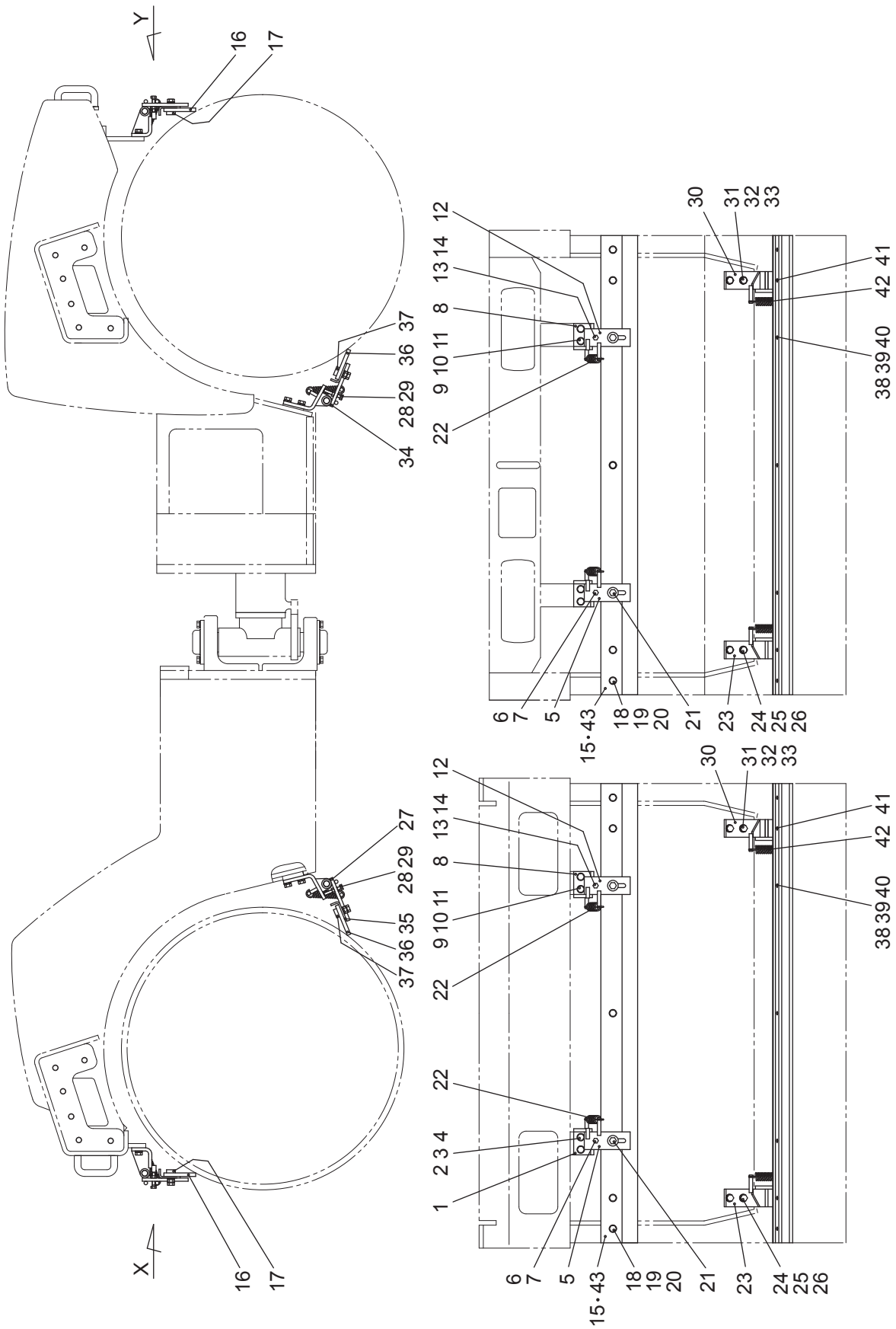

スクレーパ装置 (D) SCRAPER SYSTEM(D)

| 記号 Key No. | 部品番号 Parts No. | 部品名称 | Parts Name | 数量 Q'ty | 備考 Remarks |
|---------------|-------------------|-------------|---------------|------------|---------------|
| 1 | 121117 | ブラケット F・R | BRACKET F・R | 2 | |
| 2 | 9044 | 六角ボルト | BOLT | 4 | |
| 3 | 9252 | スプリングワッシャ | SPRING WASHER | 4 | |
| 4 | 9235 | プレーンワッシャ | WASHER | 4 | |
| 5 | 121114 | サポート F・R | SUPPORT F・R | 2 | |
| 6 | C08401 | 六角ボルト | BOLT | 2 | |
| 7 | 9187 | 六角ナット | NUT | 2 | |
| 8 | 121116 | ブラケット F・L | BRACKET F・L | 2 | |
| 9 | 9044 | 六角ボルト | BOLT | 4 | |
| 10 | 9252 | スプリングワッシャ | SPRING WASHER | 4 | |
| 11 | 9235 | プレーンワッシャ | WASHER | 4 | |
| 12 | 121115 | サポート F・L | SUPPORT F・L | 2 | |
| 13 | C08401 | 六角ボルト | BOLT | 2 | |
| 14 | 9187 | 六角ナット | NUT | 2 | |
| 1)15 | 121126 | クランププレート | CLAMP PLATE | 2 | |
| 16 | 121127 | スクレーパ | SCRAPER | 2 | |
| 17 | 121128 | クランプバー | CLAMP BAR | 2 | |
| 18 | 9044 | 六角ボルト | BOLT | 10 | |
| 19 | 9252 | スプリングワッシャ | SPRING WASHER | 14 | |
| 20 | 9630 | ハードワッシャ | HARD WASHER | 14 | |
| 21 | 9049 | 六角ボルト | BOLT | 4 | |
| 22 | 014143 | スプリング | SPRING | 4 | |
| 23 | 121163 | ブラケット F・U・R | BRACKET F・U・R | 2 | |
| 24 | 9041 | 六角ボルト | BOLT | 4 | |
| 25 | 9252 | スプリングワッシャ | SPRING WASHER | 4 | |
| 26 | 9235 | プレーンワッシャ | WASHER | 4 | |
| 27 | 121119 | サポート U・R | SUPPORT U・R | 1 | |
| 28 | C08507 | 六角ボルト | BOLT | 4 | |
| 29 | 9187 | 六角ナット | NUT | 4 | |
| 30 | 121464 | ブラケット F・U・L | BRACKET F・U・L | 2 | |
| 31 | 9041 | 六角ボルト | BOLT | 4 | |
| 32 | 9252 | スプリングワッシャ | SPRING WASHER | 4 | |
| 33 | 9235 | プレーンワッシャ | WASHER | 4 | |

スクレーパ装置 (D) SCRAPER SYSTEM(D)

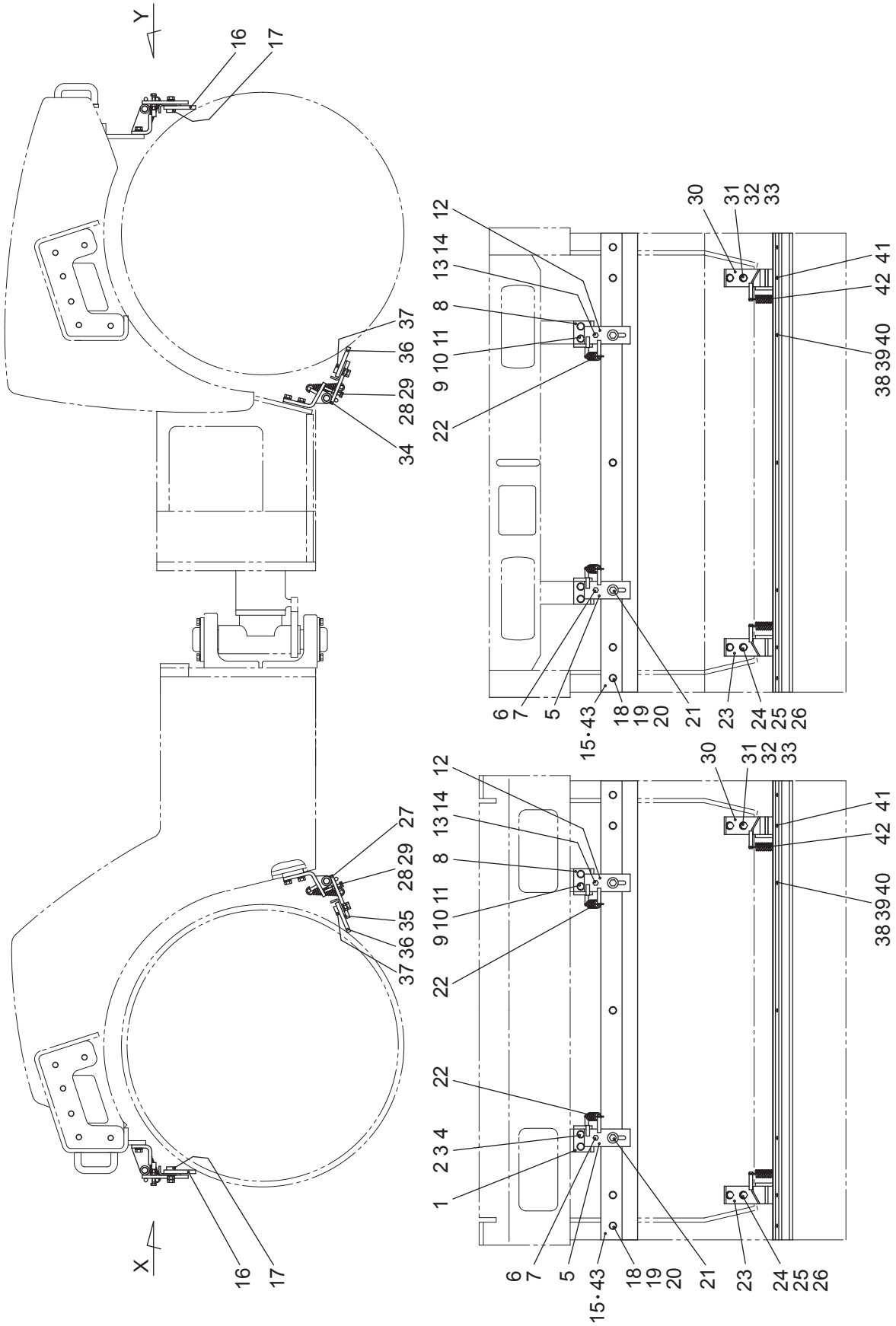

スクレーパ装置 (D) SCRAPER SYSTEM(D)

| 記号 Key No. | 部品番号 Parts No. | 部品名称 | Parts Name | 数量 Q'ty | 備考 Remarks |
|---------------|-------------------|--------------|-----------------|------------|---------------|
| 34 | 121118 | サポート F・L | SUPPORT F・L | 2 | |
| 35 | 121126 | クランププレート | CLAMP PLATE | 2 | |
| 36 | 121127 | スクレーパ | SCRAPER | 2 | |
| 37 | 121128 | クランプバー | CLAMP BAR | 2 | |
| 38 | 9044 | 六角ボルト | BOLT | 10 | |
| 39 | 9252 | スプリングワッシャ | SPRING WASHER | 14 | |
| 40 | 9630 | ハードワッシャ | HARD WASHER | 14 | |
| 41 | 9049 | 六角ボルト | BOLT | 4 | |
| 42 | 014143 | スプリング | SPRING | 4 | |
| 2)43 | 121640 | クランププレート (F) | CLAMP PLATE (F) | 2 | |

- 1) KV40D 3028 号機まで TO MODEL-3028
- 2) KV40D 3029 号機から FROM MODEL-3029

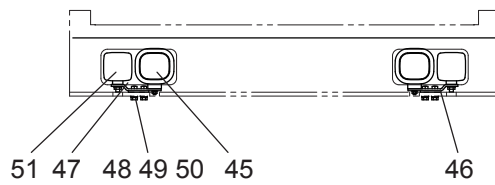
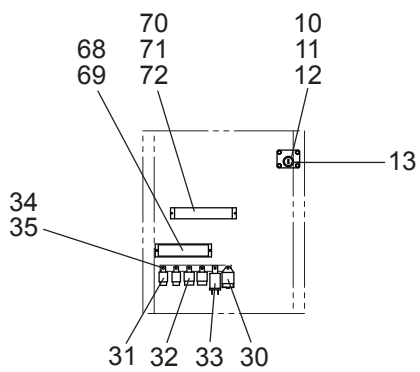
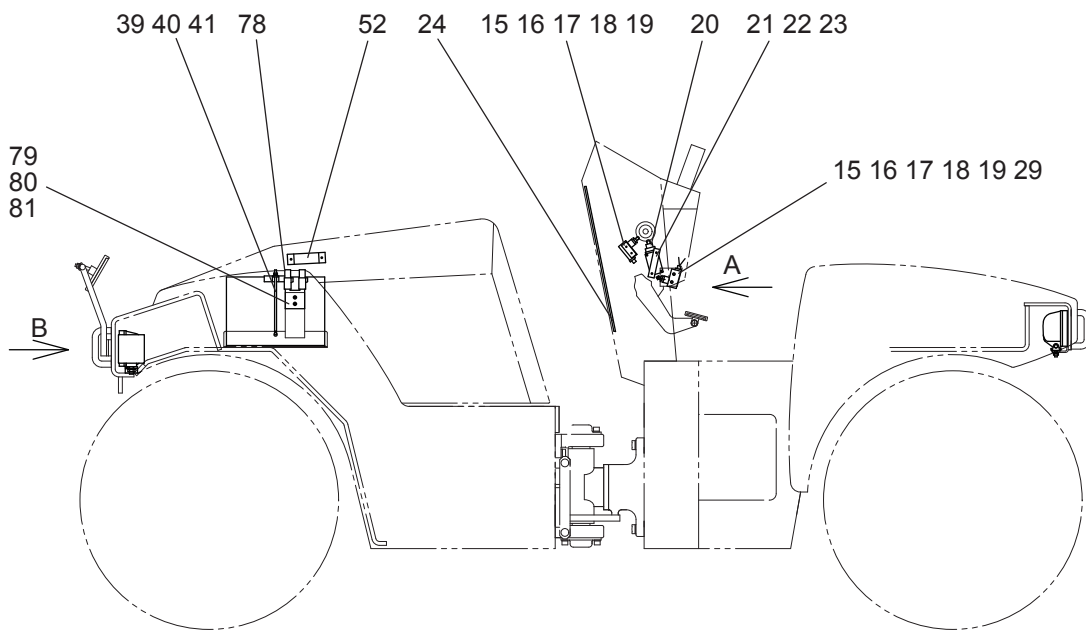
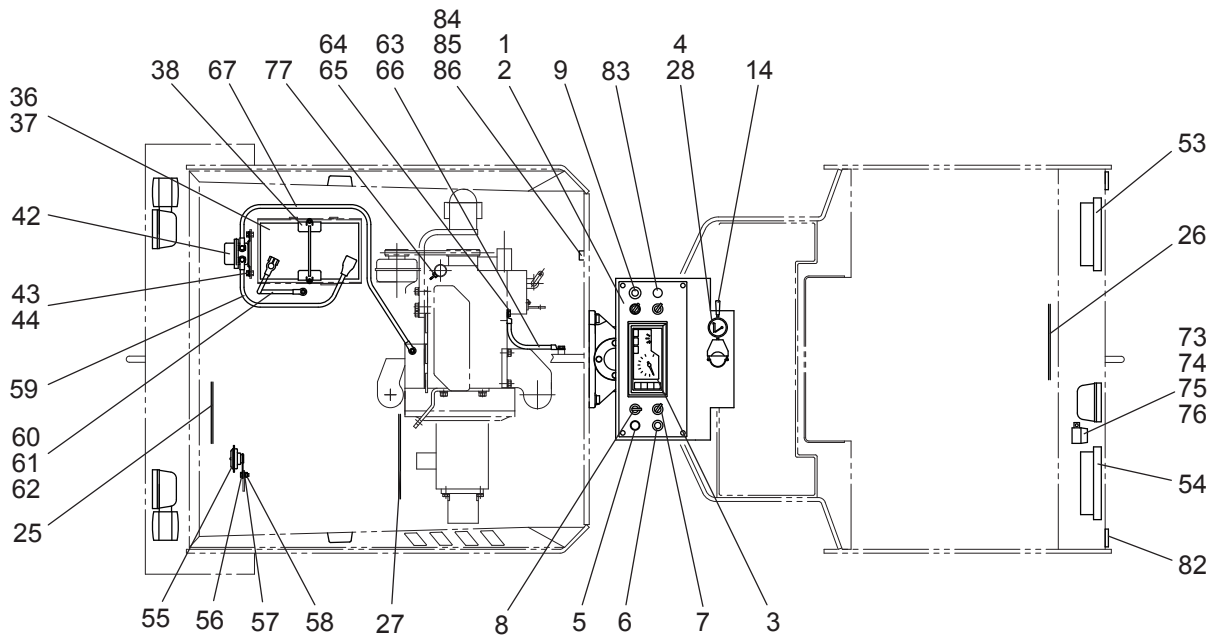

VIEW A

VIEW B

エレクトリック ELECTRIC

| 記号 Key No. | 部品番号 Parts No. | 部品名称 | Parts Name | 数量 Q'ty | 備考 Remarks |
|---------------|-------------------|--------------|------------------|------------|---------------|
| 1 | 121176 | コントロールパネル | CONTROL PANEL | 1 | |
| 2 | C06158 | 十字穴付トラス小ネジ | SCREW | 8 | |
| 3 | 125701 | コンビネーションメータ | COMBI METER | 1 | |
| 4 | 125703 | 水温計 | THERMO METER | 1 | |
| 5 | 125705 | パイロットランプ | PILOT LAMP | 1 | |
| 6 | 125706 | 散油スイッチ | SWITCH | 1 | |
| 7 | 125707 | 散水・変速スイッチ | SWITCH | 2 | |
| 8 | 125708 | ライト・振動スイッチ | SWITCH | 2 | |
| 9 | 3211 | 駐車ブレーキスイッチ | SWITCH | 1 | |
| 10 | 125709 | スタータスイッチ | STARTER SWITCH | 1 | |
| 11 | 121056 | スイッチプレート | SWITCH PLATE | 1 | |
| 12 | C06158 | 十字穴付トラス小ネジ | SCREW | 4 | |
| 13 | 125710 | キー | KEY | 1 | |
| 14 | 51153 | レバースイッチ | LEVER SWITCH | 1 | |
| 15 | 2757 | リミットスイッチ | SWITCH | 2 | |
| 16 | 45058 | ナットプレート | NUT PLATE | 2 | |
| 17 | C04405 | 六角穴付ボルト | CAP SCREW | 4 | |
| 18 | 9230 | ワッシャ | WASHER | 4 | |
| 19 | 9249 | スプリングワッシャ | SPRING WASHER | 4 | |
| 20 | 2978 | リミットスイッチ | SWITCH | 1 | |
| 21 | 2858 | ナットプレート | NUT PLATE | 1 | |
| 22 | C05455 | 六角穴付ボルト | CAP SCREW | 2 | |
| 23 | 9250 | スプリングワッシャ | SPRING WASHER | 2 | |
| 24 | 121309 | ワイヤーハーネス cpl | WIRE HARNESS CPL | 1 | |
| 25 | 121311 | ワイヤーハーネス cpl | WIRE HARNESS CPL | 1 | |
| 26 | 121312 | ワイヤーハーネス cpl | WIRE HARNESS CPL | 1 | |
| 27 | 121310 | ワイヤーハーネス cpl | WIRE HARNESS CPL | 1 | |
| 28 | 121317 | ワイヤーハーネス cpl | WIRE HARNESS CPL | 1 | |
| 29 | 121318 | ワイヤーハーネス cpl | WIRE HARNESS CPL | 1 | |
| 30 | 9012 | グロータイマーリレー | GLOW TIMER | 1 | |
| 31 | 2315 | リレー | RELAY | 2 | |
| 32 | 125716 | リレー | RELAY | 2 | |
| 33 | 2754 | フラッシャーユニット | FLASHER UNIT | 1 | |

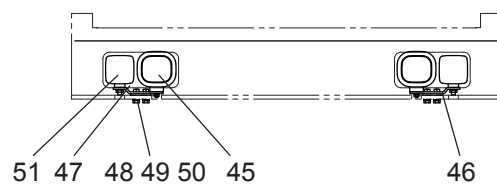
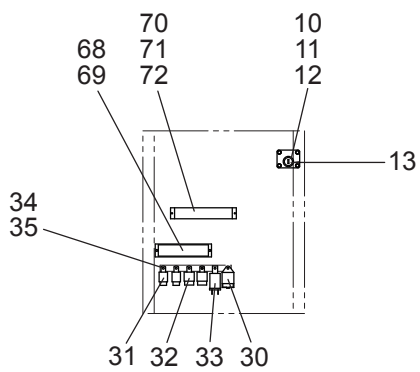
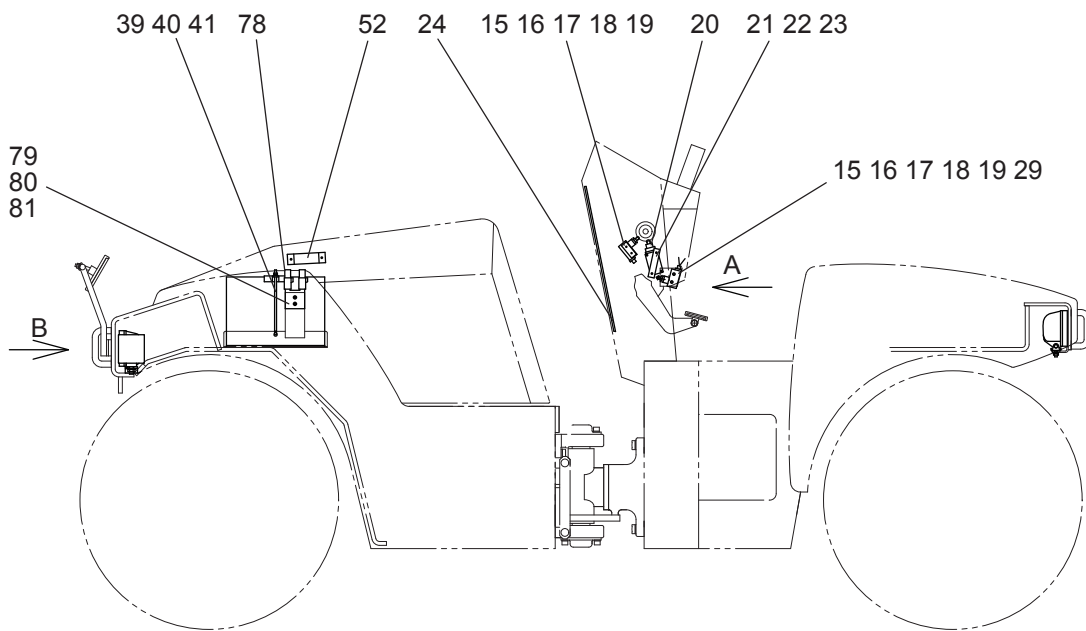
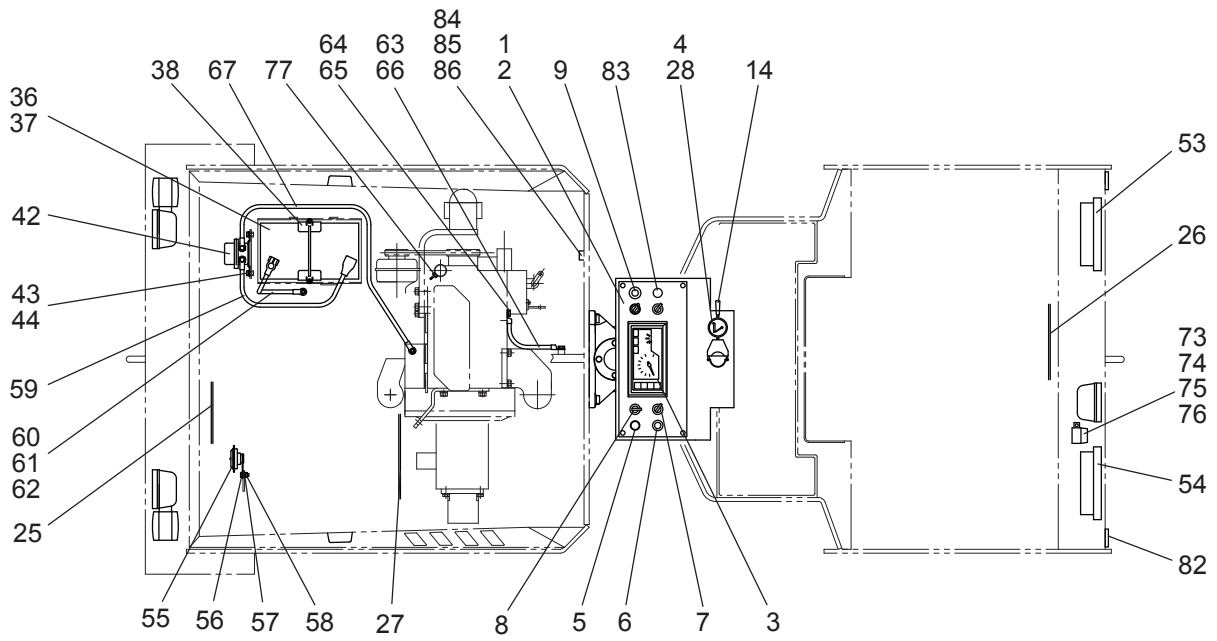

VIEW A

VIEW B

エレクトリック ELECTRIC

| 記号 Key No. | 部品番号 Parts No. | 部品名称 | Parts Name | 数量 Q'ty | 備考 Remarks |
|---------------|-------------------|-----------------|-------------------|------------|---------------|
| 34 | 9011 | ボルト | BOLT | 8 | |
| 35 | 9533 | スプリングワッシャ | SPRING WASHER | 8 | |
| 36 | 105014 | バッテリー | BATTERY | 1 | |
| 37 | 1543 | ラバープレート | RUBBER PLATE | 1 | |
| 38 | 121250 | ホルダー | HOLDER | 1 | |
| 39 | 95750449 | L ボルト | L-BOLT | 2 | |
| 40 | 9186 | ナット | NUT | 4 | |
| 41 | 9232 | ワッシャ | WASHER | 2 | |
| 42 | 135703 | バッテリーリレー | BATTERY RELAY | 1 | |
| 43 | 9028 | ボルト | BOLT | 2 | |
| 44 | 9251 | スプリングワッシャ | SPRING WASHER | 2 | |
| 45 | 125711 | ランプ | LAMP | 3 | |
| 46 | 121433 | ライトブラケット (左) | RIGHT BRACKET (L) | 1 | |
| 47 | 121434 | ライトブラケット (右) | RIGHT BRACKET (R) | 1 | |
| 48 | 9049 | ボルト | BOLT | 4 | |
| 49 | 9252 | スプリングワッシャ | SPRING WASHER | 4 | |
| 50 | 9235 | ワッシャ | WASHER | 4 | |
| 51 | 125712 | コンビネーションランプ (F) | FRONT COMBI | 2 | |
| 52 | 125713 | サイドターンシグナルランプ | SIGNAL LAMP | 2 | |
| 53 | 62101 | コンビネーションランプ (L) | REAR COMBI (L) | 1 | |
| 54 | 62100 | コンビネーションランプ (R) | REAR COMBI (R) | 1 | |
| 55 | 145630 | ホーン | HORN | 1 | |
| 56 | 9013 | ボルト | BOLT | 1 | |
| 57 | 9533 | スプリングワッシャ | SPRING WASHER | 1 | |
| 58 | 9186 | ナット | NUT | 1 | |
| 59 | 121313 | バッテリーケーブル | BATTERY CABLE | 1 | |
| 60 | 121314 | バッテリーケーブル | BATTERY CABLE | 1 | |
| 61 | 9024 | ボルト | BOLT | 1 | |
| 62 | 9251 | スプリングワッシャ | SPRING WASHER | 1 | |
| 63 | 121315 | バッテリーケーブル | BATTERY CABLE | 1 | |
| 64 | 9042 | ボルト | BOLT | 1 | |
| 65 | 9252 | スプリングワッシャ | SPRING WASHER | 2 | |
| 66 | 9485 | ナット | NUT | 1 | |

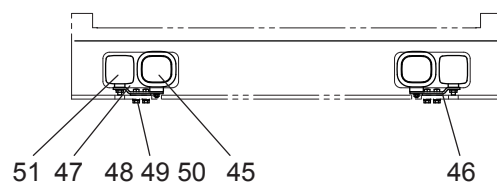
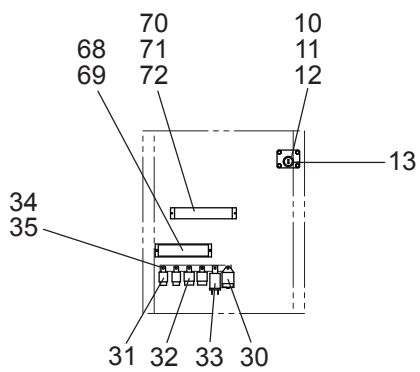
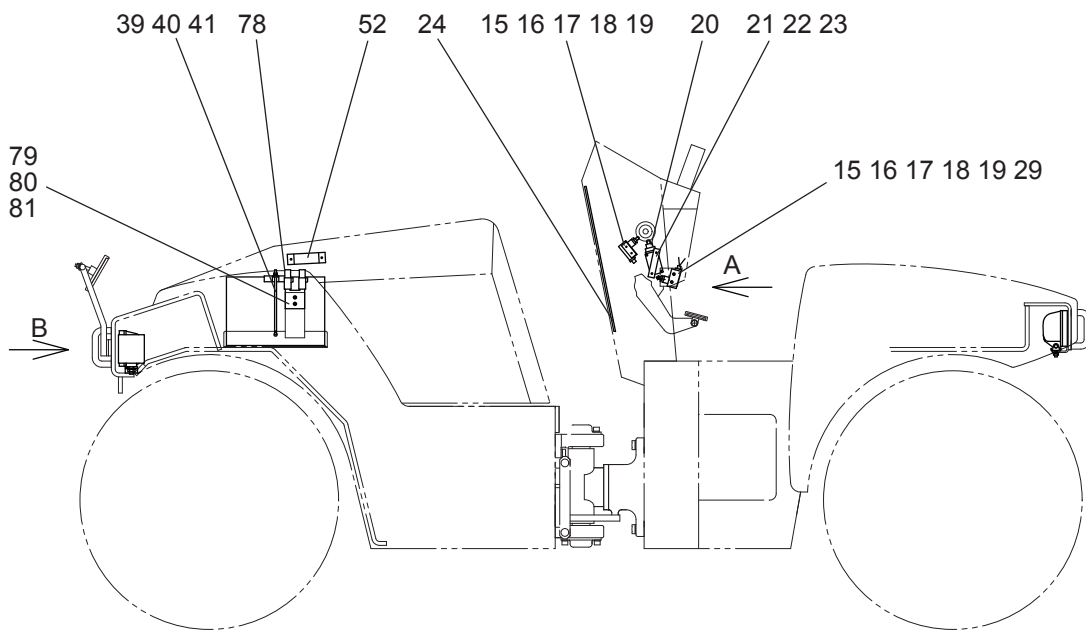
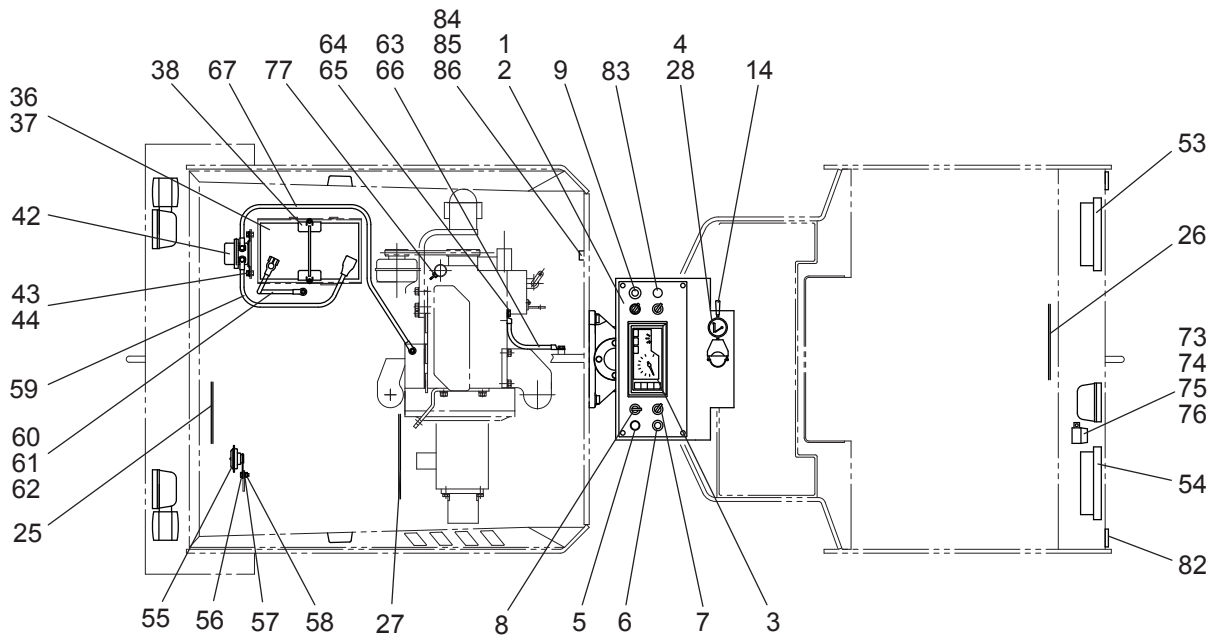

VIEW A

VIEW B

エレクトリック ELECTRIC

| 記号 Key No. | 部品番号 Parts No. | 部品名称 | Parts Name | 数量 Q'ty | 備考 Remarks |
|---------------|-------------------|-----------|--------------------------|------------|---------------|
| 67 | 121316 | バッテリーケーブル | BATTERY CABLE | 1 | |
| 68 | 121187 | ヒューズボックス | FUSE BOX | 1 | |
| 69 | 9012 | 六角穴付ボルト | CAP SCREW | 2 | |
| 70 | 125715 | 端子台 | TERMINAL | 1 | |
| 71 | C04209 | 十字穴付小ネジ | SCREW | 2 | |
| 72 | 9228 | ワッシャ | WASHER | 2 | |
| 73 | 2751 | バックブザー | BACK BUZZER | 1 | |
| 74 | 9025 | ボルト | BOLT | 1 | |
| 75 | 9251 | スプリングワッシャ | SPRING WASHER | 1 | |
| 76 | 9187 | ナット | NUT | 1 | |
| 77 | 125704 | 水温センサ | WATER TEMPERATURE SENSOR | 1 | |
| 78 | 125719 | ヒューズ | FUSE | 2 | |
| 79 | 121306 | ヒューズホルダー | FUSE HOLDER | 1 | |
| 80 | 9010 | ボルト | BOLT | 2 | |
| 81 | 9533 | スプリングワッシャ | SPRING WASHER | 2 | |
| 82 | 62102 | リフレクター | REFLECTOR | 2 | |
| 83 | 105016 | ホールプラグ | HOLE PLUG | 1 | |
| 84 | CC19 | クランプ | CLAMP | 2 | |
| 85 | 9012 | ボルト | BOLT | 2 | |
| 86 | 9533 | スプリングワッシャ | SPRING WASHER | 2 | |

散水装置 (C) WATER SPRINKLER SYSTEM(C)

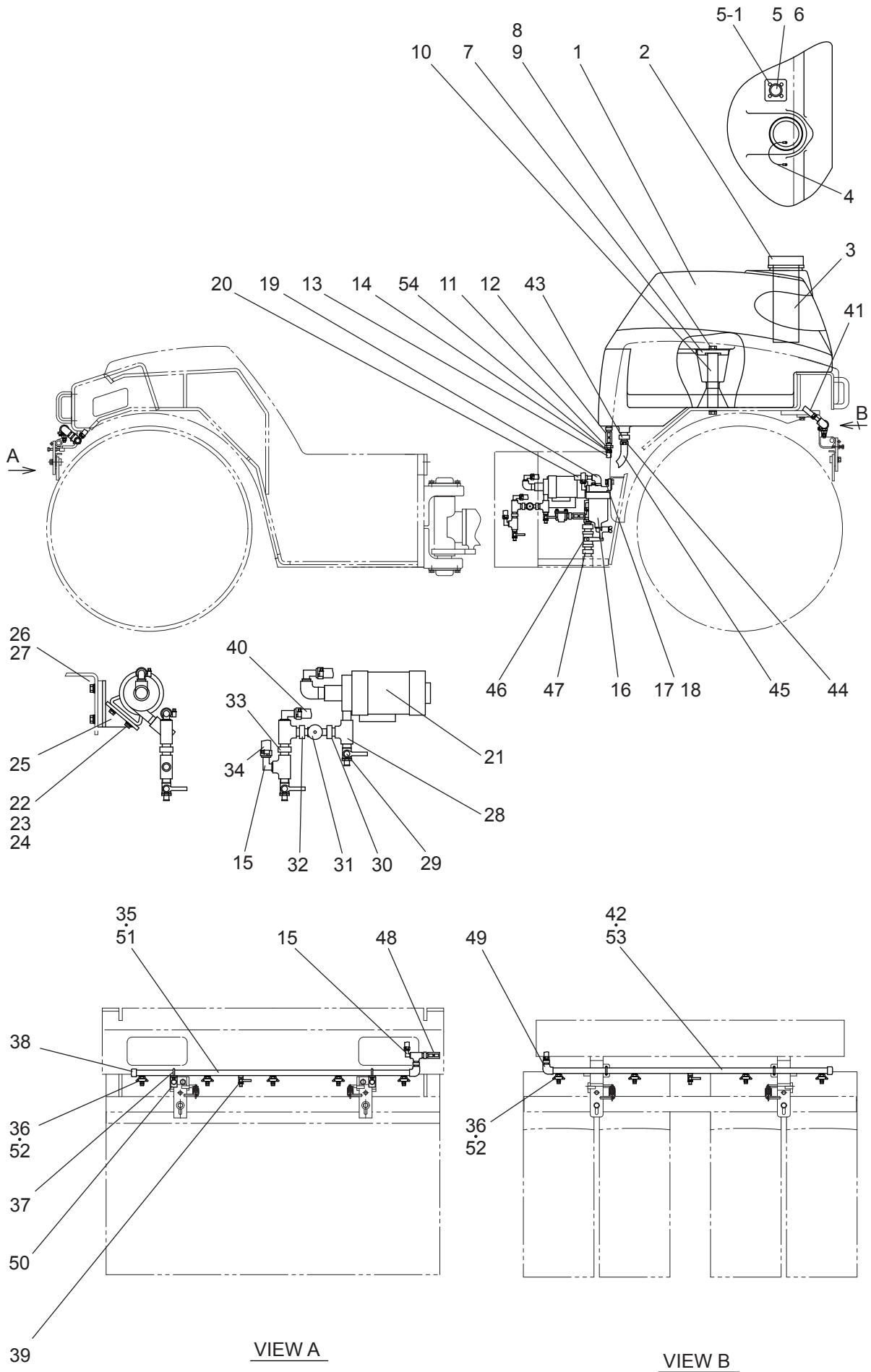

散水装置 (C) WATER SPRINKLER SYSTEM(C)

| 記号 Key No. | 部品番号 Parts No. | 部品名称 | Parts Name | 数量 Q'ty | 備考 Remarks |
|---------------|-------------------|------------|-----------------|------------|---------------|
| 1 | 121340 | 散水タンク | WATER TANK | 1 | |
| 2 | 064174 | ラバーキャップ | RUBBER CAP | 1 | |
| 3 | 121341 | ストレーナー | STRAINER | 1 | |
| 4 | DW15 | ワイヤー | WIRE | 1 | |
| 5 | 125801 | レベルゲージ | LEVEL GAUGE | 1 | |
| 6 | 121386 | パッキン | PACKING | 1 | |
| 7 | 121442 | ワッシャ | WASHER | 2 | |
| 8 | 9086 | ボルト | BOLT | 4 | |
| 9 | 9254 | スプリングワッシャ | SPRING WASHER | 4 | |
| 10 | 95750133 | スリーブ | SLEEVE | 2 | |
| 11 | 05553339 | ホースニップル | HOSE NIPPLE | 5 | |
| 12 | 09510022 | ボールバルブ | BALL VALVE | 1 | |
| 13 | 9500 | ホース | HOSE | 250mm | |
| 14 | 05721 | バンド | BAND | 10 | |
| 15 | 05553432 | ホースニップル | HOSE NIPPLE | 6 | |
| 16 | 125800 | 散水フィルタ | WATERING FILTER | 1 | |
| 17 | 9044 | ボルト | BOLT | 2 | |
| 18 | 9252 | スプリングワッシャ | SPRING WASHER | 2 | |
| 19 | 53013 | ストリートエルボ | STREET ELBOW | 2 | |
| 20 | 9500 | ホース | HOSE | 300mm | |
| 21 | 63046 | 散水ポンプ | WATERING PUMP | 1 | |
| 22 | 9013 | ボルト | BOLT | 4 | |
| 23 | 9533 | スプリングワッシャ | SPRING WASHER | 4 | |
| 24 | 9232 | ワッシャ | WASHER | 4 | |
| 25 | 121483 | 散水ポンプブラケット | BRACKET | 1 | |
| 26 | 9041 | ボルト | BOLT | 2 | |
| 27 | 9252 | スプリングワッシャ | SPRING WASHER | 2 | |
| 28 | 2262 | ティー | TEE | 4 | |
| 29 | 145521 | バルブ | VALVE | 3 | |
| 30 | 52231 | ブッシング | BUSH | 1 | |
| 31 | 125809 | チェックバルブ | CHECK VALVE | 1 | |
| 32 | 58208 | 異径ニップル | NIPPLE | 1 | |
| 33 | 2257 | ニップル | NIPPLE | 2 | |

散水装置 (C) WATER SPRINKLER SYSTEM(C)

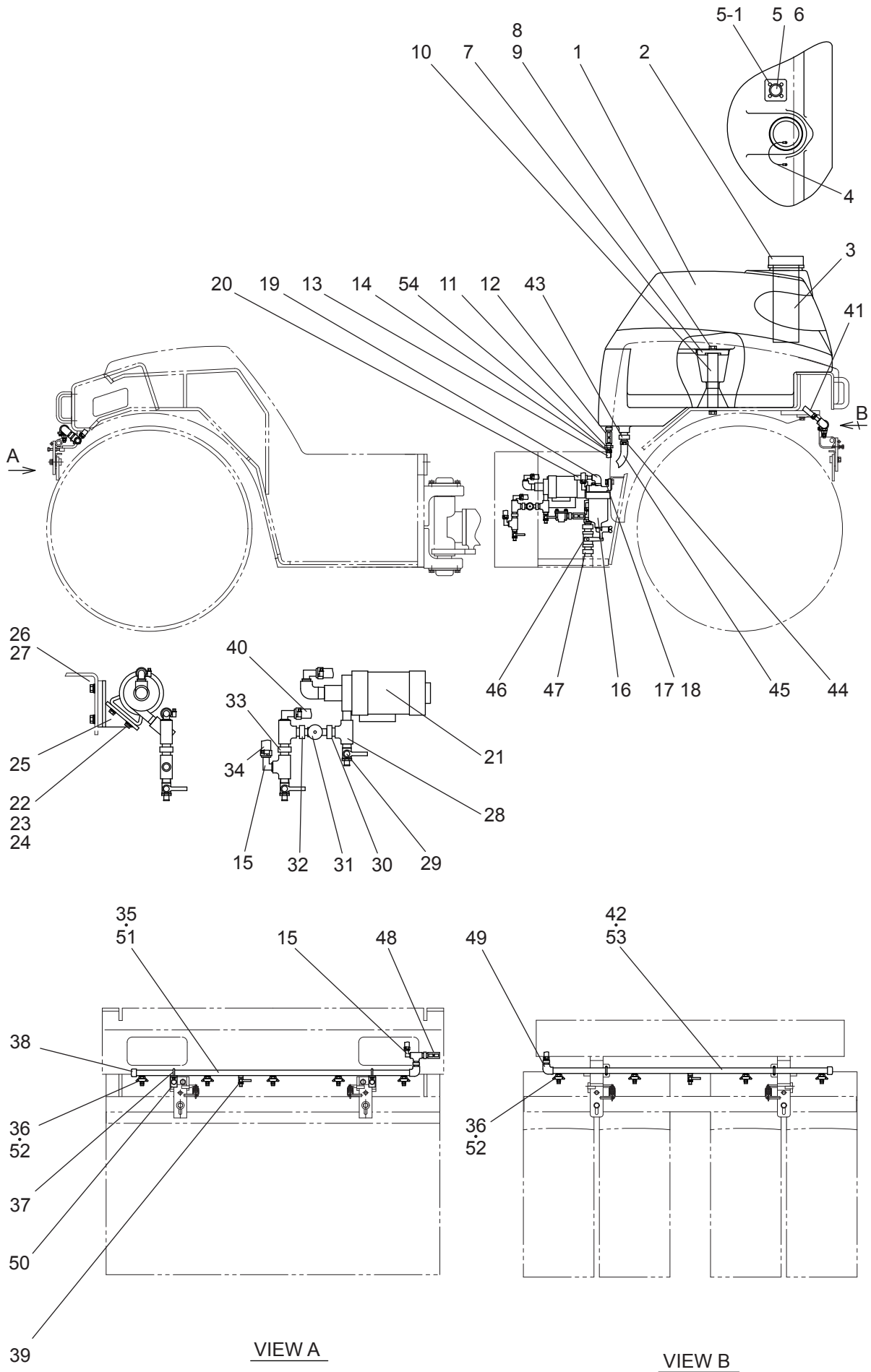

散水装置 (C) WATER SPRINKLER SYSTEM(C)

| 記号 Key No. | 部品番号 Parts No. | 部品名称 | Parts Name | 数量 Q'ty | 備考 Remarks |
|---------------|-------------------|-------------|-------------------|------------|---------------|
| 34 | 9500 | ホース | HOSE | 2700mm | |
| 1)35 | 064117 | ノズルチューブ (F) | NOZZLE TUBE (F) | 1 | |
| 1)36 | 03630 | ノズル ASS'Y | NOZZLE ASS'Y | 9 | |
| 37 | 42120 | U ボルト | U-BOLT | 6 | |
| 38 | 51355 | キャップ | CAP | 2 | |
| 39 | 125806 | ボールバルブ | BALL VALVE | 2 | |
| 40 | 9500 | ホース | HOSE | 450mm | |
| 41 | 9500 | ホース | HOSE | 1500mm | |
| 1)42 | 121137 | ノズルチューブ (R) | NOZZLE TUBE (R) | 1 | |
| 43 | 05553228 | ニップル | NIPPLE | 2 | |
| 44 | 05721 | バンド | BAND | 2 | |
| 45 | 9500 | ホース | HOSE | 350mm | |
| 46 | 53307 | ボールバルブ | BALL VALVE | 1 | |
| 47 | 52279 | ニップル | NIPPLE | 1 | |
| 48 | 09510022 | バルブ | VALVE | 2 | |
| 49 | 03605 | エルボ | ELBOW | 2 | |
| 50 | 121124 | ブラケット | BRACKET | 2 | |
| 2)51 | 121666 | ノズルチューブ | NOZZLE TUBE | 1 | |
| 2)52 | 135800 | ノズル ASS'Y | NOZZLE ASS'Y | 9 | |
| 2)52-1 | 135800-1 | ノズル | NOZZLE | (9) | |
| 2)52-2 | 135800-2 | ベースホルダー | BASE HOLDER | (9) | |
| 2)52-3 | 135800-3 | ノズルホルダー | NOZZLE HOLDER | (9) | |
| 2)52-4 | 135800-4 | O リング | O-RING | (9) | |
| 2)53 | 121667 | ノズルチューブ | NOZZLE TUBE | 1 | |
| 3)54 | 05553432 | エルボホースニップル | ELBOW HOSE NIPPLE | 1 | |

- 1) KV40C 3102 号機まで TO MODEL-3102
- 2) KV40C 3103 号機から FROM MODEL-3103
- 3) KV40C 3155 号機から FROM MODEL-3155

散水装置 (D) WATER SPRINKLER SYSTEM(D)

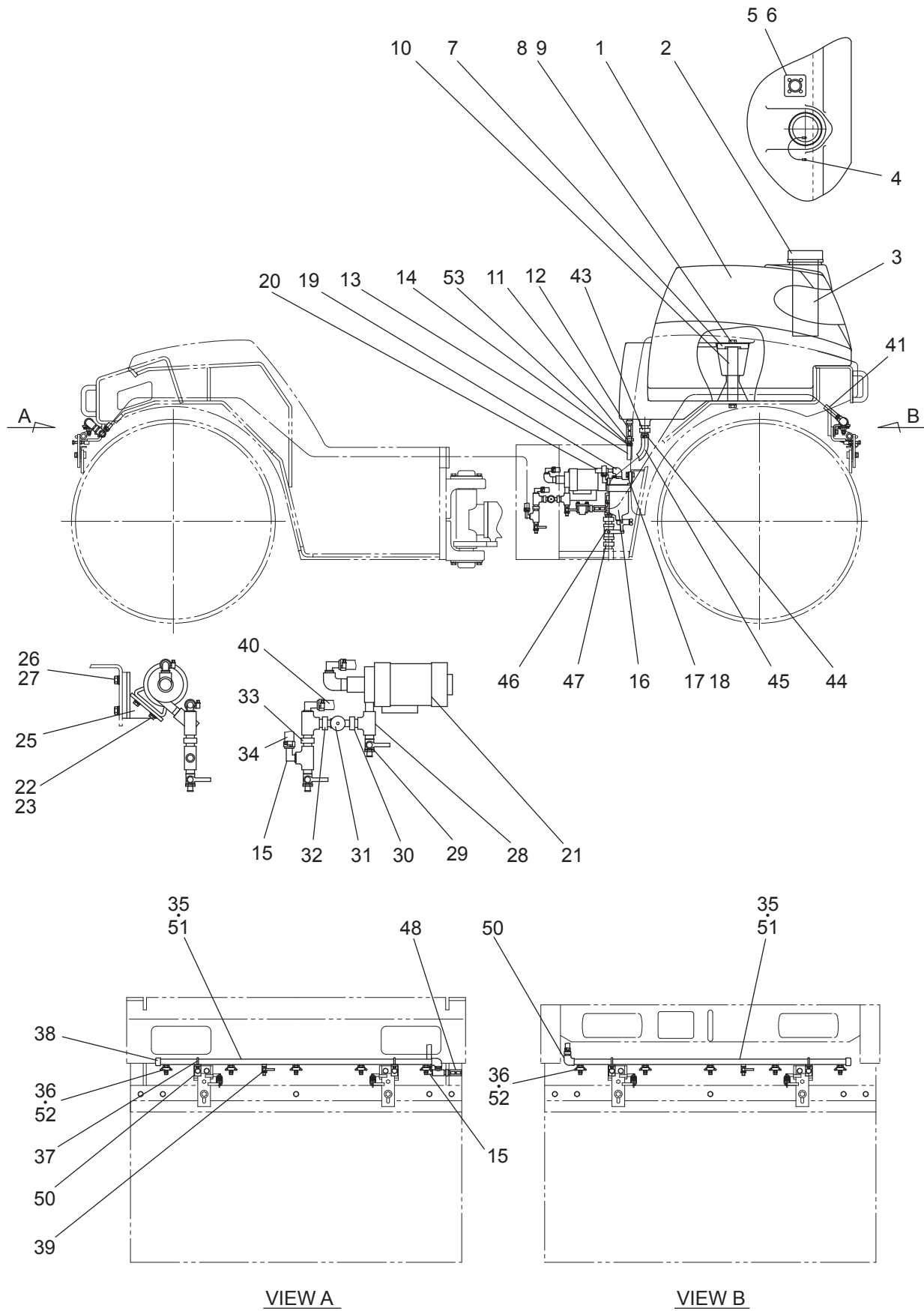

散水装置 (D) WATER SPRINKLER SYSTEM(D)

| 記号 Key No. | 部品番号 Parts No. | 部品名称 | Parts Name | 数量 Q'ty | 備考 Remarks |
|---------------|-------------------|------------|-----------------------|------------|---------------|
| 1 | 121240 | 散水タンク | WATER TANK | 1 | |
| 2 | 064174 | キャップ | CAP | 1 | |
| 3 | 121241 | ストレーナ | STRAINER | 1 | |
| 4 | DW15 | ワイヤー | WIRE | 1 | |
| 5 | 125801 | レベルゲージ | LEVEL GAUGE | 1 | |
| 6 | 121386 | パッキン | PACKING | 1 | |
| 7 | 121442 | ワッシャ | WASHER | 2 | |
| 8 | 9086 | 六角ボルト | BOLT | 4 | |
| 9 | 9254 | スプリングワッシャ | SPRING WASHER | 4 | |
| 10 | 95750133 | スリーブ | SLEEVE | 2 | |
| 11 | 05553339 | ホースニップル | HOSE NIPPLE | 5 | |
| 12 | 09510022 | ボールバルブ | BALL VALVE | 2 | |
| 13 | 9500 | ホース | HOSE | 1 | |
| 14 | 05721 | バンド | BAND | 10 | |
| 15 | 05553432 | ホースニップル | HOSE NIPPLE | 6 | |
| 16 | 125800 | 散水フィルタ | WATERING FILTER | 1 | |
| 17 | 9044 | 六角ボルト | BOLT | 2 | |
| 18 | 9252 | スプリングワッシャ | SPRING WASHER | 2 | |
| 19 | 53013 | ストリートエルボ | STREET ELBOW | 2 | |
| 20 | 9500 | ホース | HOSE | 1 | |
| 21 | 63046 | 散水ポンプ | WATERING PUMP | 1 | |
| 22 | 9013 | 六角ボルト | BOLT | 4 | |
| 23 | 9533 | スプリングワッシャ | SPRING WASHER | 4 | |
| 24 | 9232 | ワッシャ | WASHER | 4 | |
| 25 | 121483 | 散水ポンプブラケット | WATERING PUMP BRACKET | 1 | |
| 26 | 9041 | 六角ボルト | BOLT | 4 | |
| 27 | 9252 | スプリングワッシャ | SPRING WASHER | 4 | |
| 28 | 2262 | ティー | TEE | 5 | |
| 29 | 145521 | ボールバルブ | BALL VALVE | 3 | |
| 30 | 52231 | ブッシング | BUSHING | 1 | |
| 31 | 125809 | チェックバルブ | CHECK VALVE | 1 | |
| 32 | 58208 | 異径ニップル | NIPPLE | 1 | |
| 33 | 2257 | ニップル | NIPPLE | 4 | |

散水装置 (D) WATER SPRINKLER SYSTEM(D)

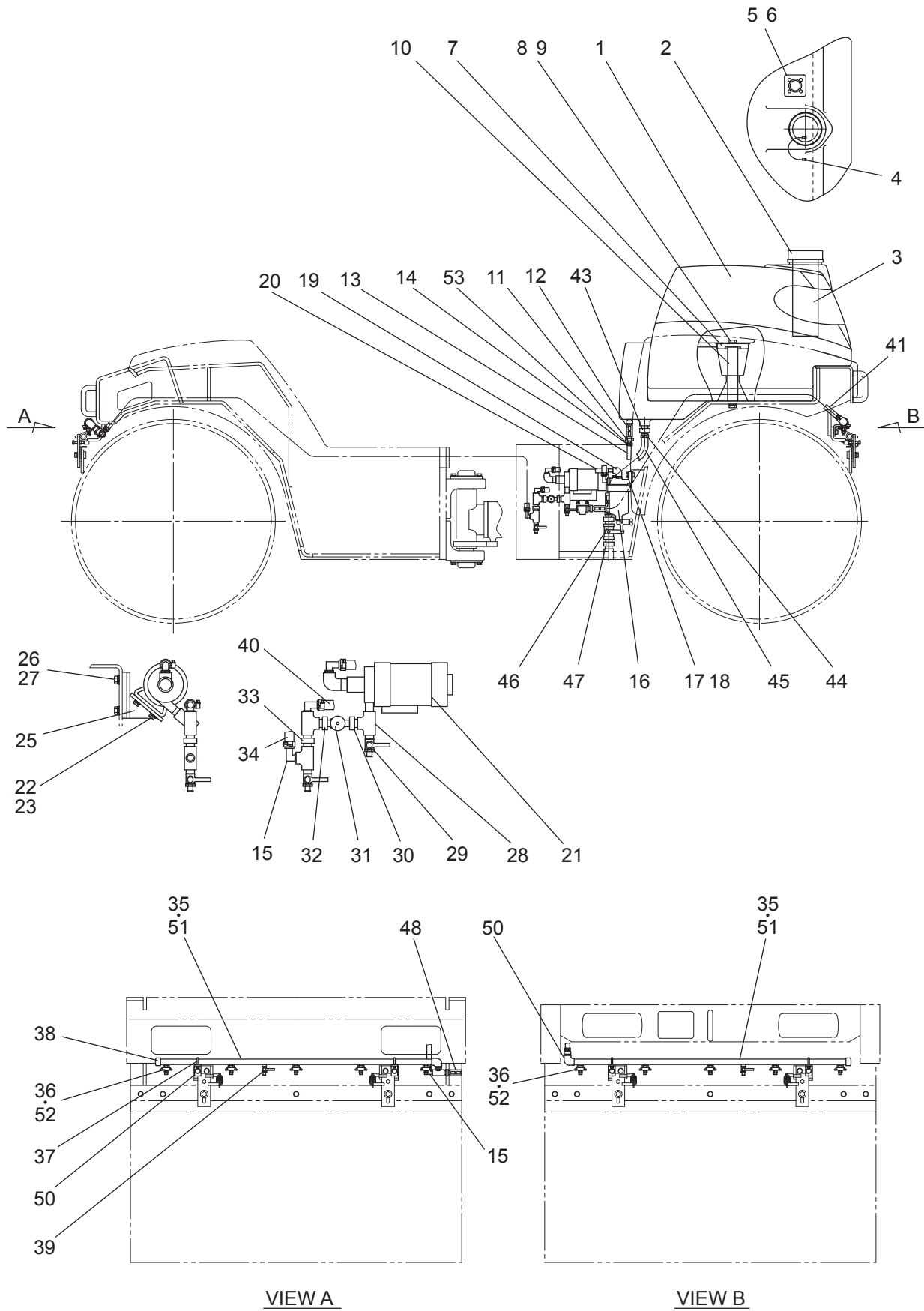

散水装置 (D) WATER SPRINKLER SYSTEM(D)

| 記号 Key No. | 部品番号 Parts No. | 部品名称 | Parts Name | 数量 Q'ty | 備考 Remarks |
|---------------|-------------------|-------------|-------------------|------------|---------------|
| 34 | 9500 | ホース | HOSE | 1 | |
| 1)35 | 064117 | ノズルチューブ (F) | NOZZLE TUBE (F) | 1 | |
| 1)36 | 03630 | ノズル ASS'Y | NOZZLE ASS'Y | 10 | |
| 37 | 42120 | U ボルト | U-BOLT | 6 | |
| 38 | 51355 | キャップ | CAP | 2 | |
| 39 | 125806 | ドレンコック | DRAIN COCK | 2 | |
| 40 | 9500 | ホース | HOSE | 1 | |
| 41 | 9500 | ホース | HOSE | 1 | |
| 42 | | | | | |
| 43 | 05553228 | ホースニップル | HOSE NIPPLE | 2 | |
| 44 | 05721 | ホースバンド | HOSE BAND | 2 | |
| 45 | 9500 | ホース | HOSE | 1 | |
| 46 | 53307 | ボールバルブ | BALL VALVE | 1 | |
| 47 | 52279 | ニップル | NIPPLE | 1 | |
| 48 | 09510022 | バルブ | VALVE | 2 | |
| 49 | 03605 | 異径エルボ | ELBOW | 2 | |
| 50 | 121124 | ブラケット | BRACKET | 2 | |
| 2)51 | 121666 | ノズルチューブ | NOZZLE TUBE | 2 | |
| 2)52 | 135800 | ノズル | NOZZLE | 10 | |
| 2)52-1 | 135800-1 | ノズル | NOZZLE | (10) | |
| 2)52-2 | 135800-2 | ベースホルダー | BASE HOLDER | (10) | |
| 2)52-3 | 135800-3 | ノズルホルダー | NOZZLE HOLDER | (10) | |
| 2)52-4 | 135800-4 | O リング | O-RING | (10) | |
| 3)53 | 05553432 | エルボホースニップル | ELBOW HOSE NIPPLE | 1 | |
| 1) | KV40D | 3004 号機まで | TO MODEL-3004 | | |
| 2) | KV40D | 3005 号機から | FROM MODEL-3005 | | |
| 3) | KV40D | 3023 号機から | FROM MODEL-3023 | | |

散油装置 OIL SPRINKLER SYSTEM

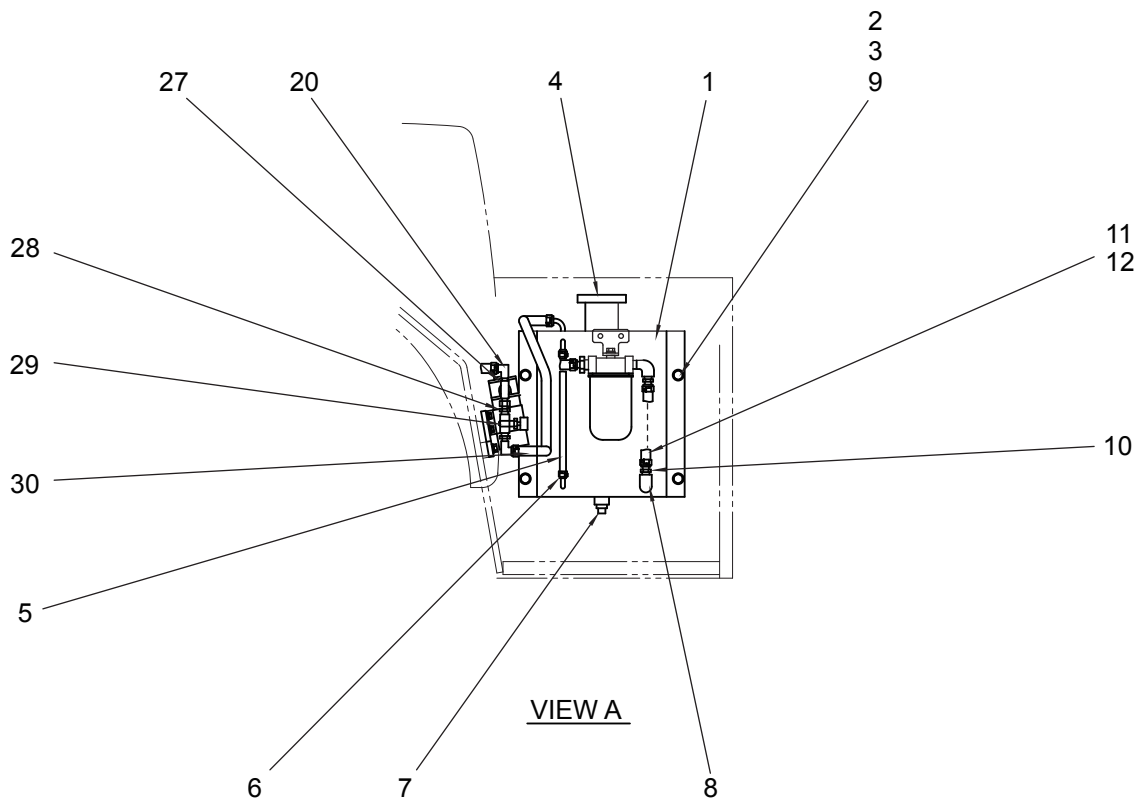
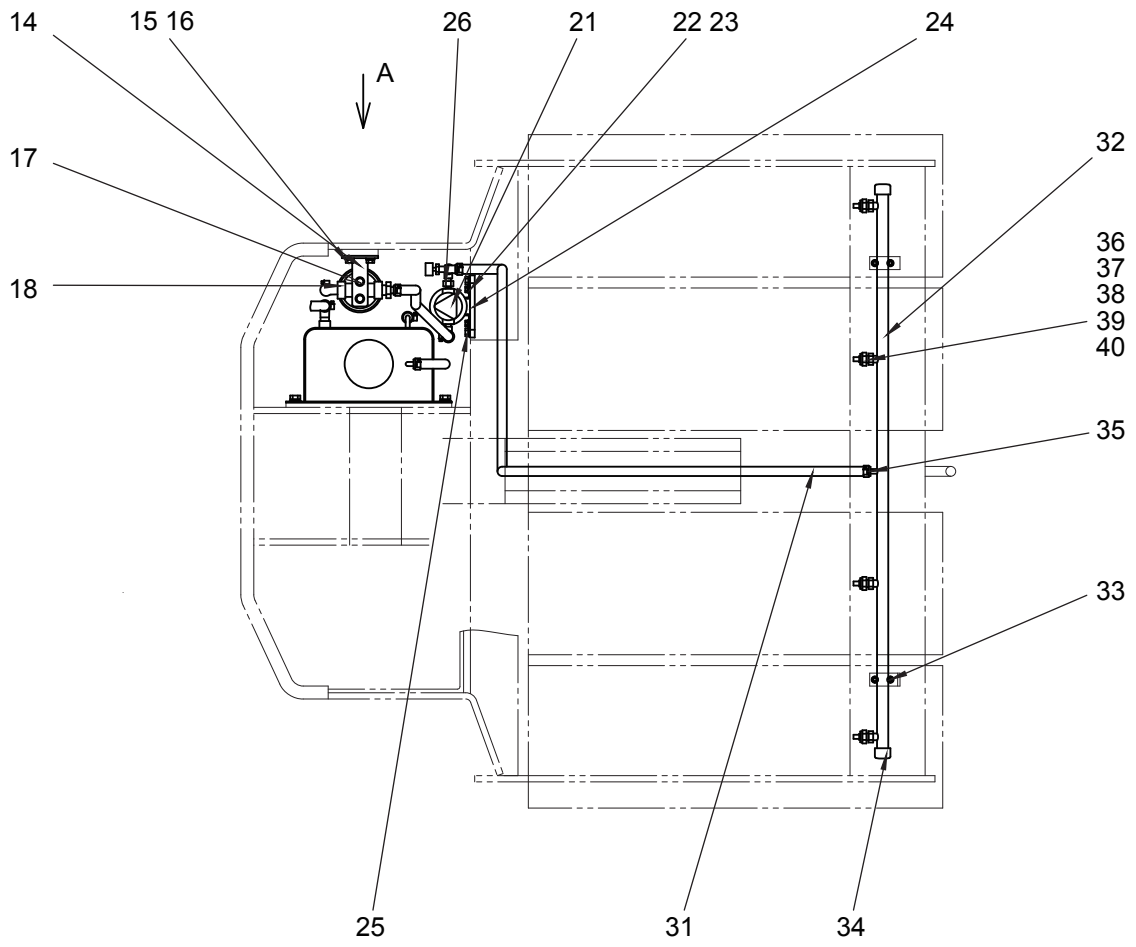

散油装置 OIL SPRINKLER SYSTEM

| 記号 Key No. | 部品番号 Parts No. | 部品名称 | Parts Name | 数量 Q'ty | 備考 Remarks |
|---------------|-------------------|-----------|--------------------|------------|---------------|
| 1 | 121467 | 散油タンク | OIL TANK | 1 | |
| 2 | 3039 | ボルト | BOLT | 4 | |
| 3 | 9252 | スプリングワッシャ | SPRING WASHER | 4 | |
| 4 | 033041-1 | キャップ | CAP | 1 | |
| 5 | 9849 | チューブ | TUBE | 1 | |
| 6 | 05720 | バンド | BAND | 2 | |
| 7 | 53003 | プラグ | PLUG | 1 | |
| 8 | 53013 | エルボ | ELBOW | 1 | |
| 9 | 9235 | ワッシャ | WASHER | 4 | |
| 10 | 03756 | ホースジョイント | HOSE JOINT | 4 | |
| 11 | 2119 | ゴムホース | RUBBER HOSE | 900mm | |
| 12 | 05720 | バンド | BAND | 8 | |
| 13 | | | | | |
| 14 | 121465 | ブラケット | BRACKET | 1 | |
| 15 | 9024 | ボルト | BOLT | 2 | |
| 16 | 9251 | スプリングワッシャ | SPRING WASHER | 4 | |
| 17 | 9025 | ボルト | BOLT | 2 | |
| 18 | 53108 | フィルター | FILTER | 1 | |
| 18-1 | 53108-1 | エレメント | ELEMENT | (1) | |
| 19 | | | | | |
| 20 | 01615 | ホースニップル | HOSE NIPPLE | 3 | |
| 21 | 2800 | 散油ポンプ | OIL SPRINKLER PUMP | 1 | |
| 22 | 9013 | ボルト | BOLT | 4 | |
| 23 | 9533 | スプリングワッシャ | SPRING WASHER | 4 | |
| 24 | 121513 | ブラケット | BRACKET | 1 | |
| 25 | 9025 | ボルト | BOLT | 2 | |
| 26 | 53327 | ニップル | NIPPLE | 2 | |
| 27 | 53111 | ティー | TEE | 1 | |
| 28 | 51163 | ブッシュ | BUSH | 2 | |
| 29 | 53348 | バルブ | VALVE | 1 | |
| 30 | 2119 | ゴムホース | RUBBER HOSE | 600mm | |
| 31 | 2119 | ゴムホース | RUBBER HOSE | 1500mm | |
| 32 | 121138 | ノズルチューブ | NOZZLE TUBE | 1 | |

散油装置 OIL SPRINKLER SYSTEM

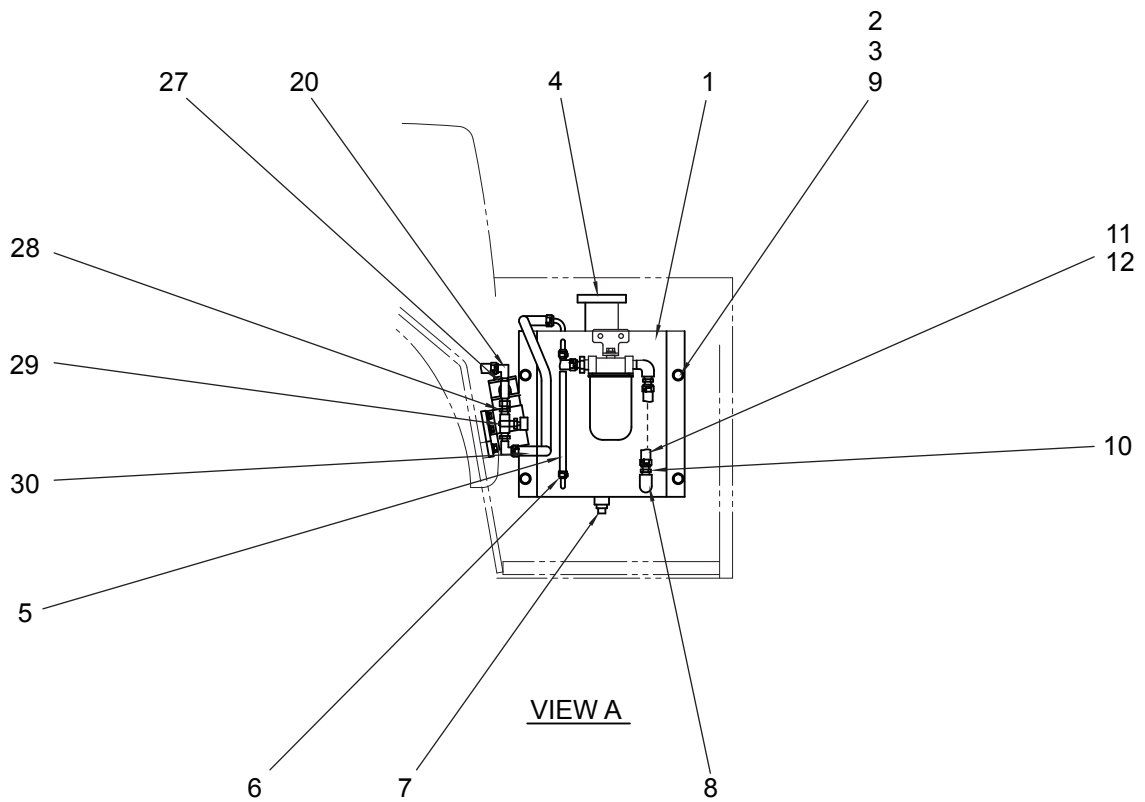
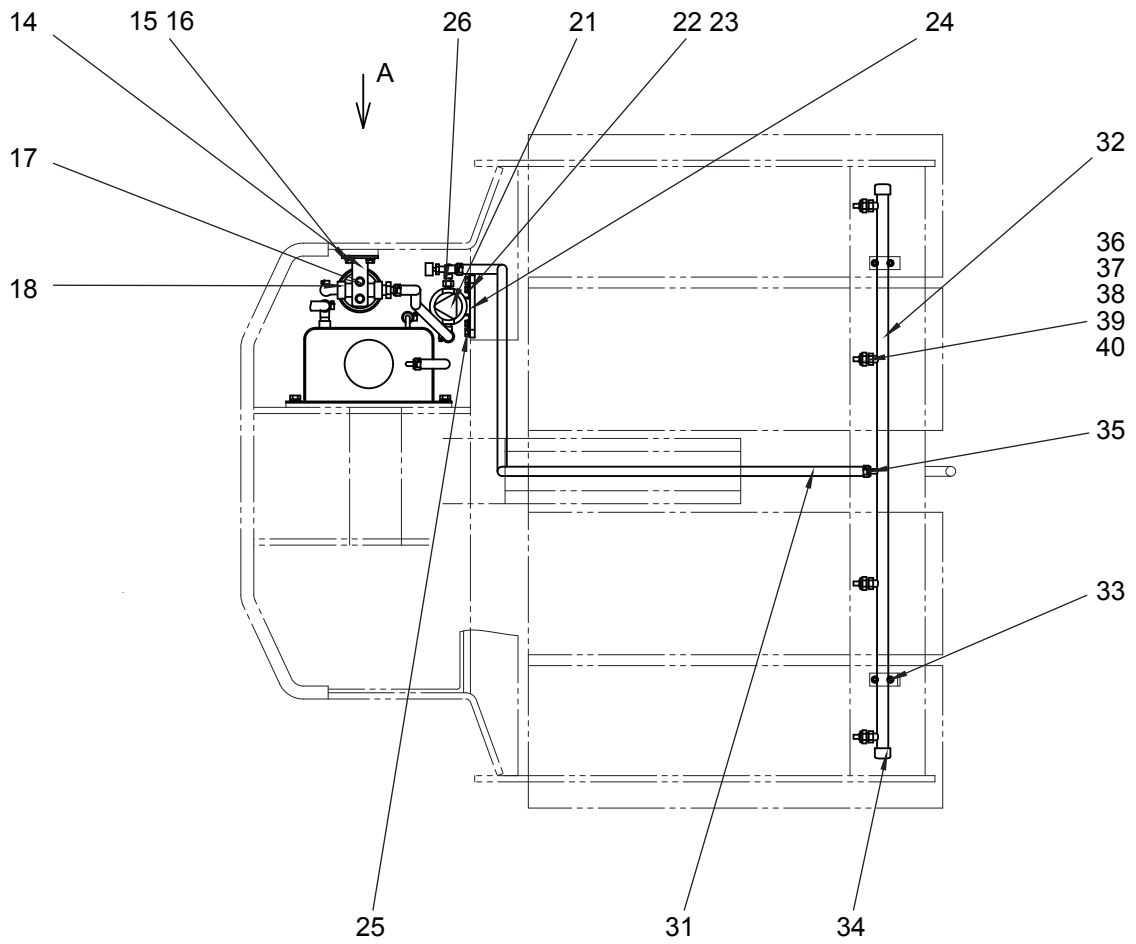

散油装置 OIL SPRINKLER SYSTEM

| 記号 Key No. | 部品番号 Parts No. | 部品名称 | Parts Name | 数量 Q'ty | 備考 Remarks |
|---------------|-------------------|-----------|--------------|------------|---------------|
| 33 | 42120 | U ボルト | U-BOLT | 2 | |
| 34 | 51355 | キャップ | CAP | 2 | |
| 35 | 53351 | ホースニップル | HOSE NIPPLE | 1 | |
| 36 | 03652 | ノズル ASS'Y | NOZZLE ASS'Y | 4 | |
| 37 | 03663 | チェック | CHECK | (4) | |
| 38 | 03653 | ノズルボディー | NOZZLE BODY | (4) | |
| 39 | 03654 | ノズルチップ | NOZZLE TIP | (4) | |
| 40 | 03655 | キャップ | CAP | (4) | |

パーツインデックス PARTS INDEX

| 部品番号 Parts No. | ページ Page | 部品番号 Parts No. | ページ Page | 部品番号 Parts No. | ページ Page |
|-------------------|-------------|-------------------|-------------|-------------------|-------------|
| 1449..... | 5 | 03556..... | 69 | 9012..... | 55 |
| 1516..... | 49 | 03605..... | 91 | 9012..... | 83 |
| 1517..... | 49 | 03605..... | 95 | 9012..... | 87 |
| 1543..... | 85 | 03630..... | 91 | 9013..... | 85 |
| 01615..... | 97 | 03630..... | 95 | 9013..... | 89 |
| 1859..... | 51 | 03643..... | 33 | 9013..... | 93 |
| 2004..... | 27 | 03652..... | 99 | 9013..... | 97 |
| 2004..... | 29 | 03653..... | 99 | 9014..... | 41 |
| 2008..... | 27 | 03654..... | 99 | 9014..... | 43 |
| 2009..... | 29 | 03655..... | 99 | 9024..... | 51 |
| | | | | | |
| 2057..... | 21 | 03663..... | 99 | 9024..... | 53 |
| 2082..... | 51 | 03702..... | 11 | 9024..... | 55 |
| 2119..... | 97 | 03752..... | 13 | 9024..... | 61 |
| 2124..... | 49 | 03756..... | 97 | 9024..... | 63 |
| 2197..... | 41 | 05720..... | 15 | 9024..... | 65 |
| 2197..... | 43 | 05720..... | 97 | 9024..... | 69 |
| 2257..... | 89 | 05721..... | 89 | 9024..... | 71 |
| 2257..... | 93 | 05721..... | 91 | 9024..... | 85 |
| 2262..... | 89 | 05721..... | 93 | 9024..... | 97 |
| 2262..... | 93 | 05721..... | 95 | 9025..... | 9 |
| | | | | | |
| 2315..... | 83 | 05724..... | 47 | 9025..... | 11 |
| 2496..... | 19 | 05725..... | 9 | 9025..... | 13 |
| 2496..... | 23 | 05726..... | 11 | 9025..... | 21 |
| 2525..... | 19 | 05729..... | 11 | 9025..... | 29 |
| 2671..... | 25 | 05757..... | 55 | 9025..... | 41 |
| 2675..... | 25 | 05757..... | 65 | 9025..... | 43 |
| 2751..... | 87 | 06500..... | 27 | 9025..... | 51 |
| 2754..... | 83 | 06500..... | 29 | 9025..... | 55 |
| 2757..... | 83 | 06509..... | 73 | 9025..... | 59 |
| 2800..... | 97 | 06540..... | 19 | 9025..... | 61 |
| | | | | | |
| 2858..... | 83 | 06546..... | 33 | 9025..... | 65 |
| 2860..... | 21 | 06565..... | 73 | 9025..... | 69 |
| 2861..... | 21 | 06567..... | 51 | 9025..... | 87 |
| 2978..... | 83 | 06568..... | 41 | 9025..... | 97 |
| 3039..... | 97 | 06568..... | 43 | 9028..... | 9 |
| 3211..... | 83 | 9010..... | 87 | 9028..... | 13 |
| 3262..... | 59 | 9011..... | 15 | 9028..... | 15 |
| 3262..... | 69 | 9011..... | 85 | 9028..... | 51 |
| 03514..... | 11 | 9012..... | 11 | 9028..... | 57 |
| 03556..... | 59 | 9012..... | 19 | 9028..... | 67 |

パーツインデックス PARTS INDEX

| 部品番号 Parts No. | ページ Page | 部品番号 Parts No. | ページ Page | 部品番号 Parts No. | ページ Page |
|-------------------|-------------|-------------------|-------------|-------------------|-------------|
| 9028..... | 85 | 9044..... | 89 | 9109..... | 23 |
| 9029..... | 5 | 9044..... | 93 | 9143..... | 15 |
| 9029..... | 21 | 9047..... | 5 | 9164..... | 31 |
| 9029..... | 47 | 9048..... | 25 | 9165..... | 27 |
| 9029..... | 57 | 9049..... | 5 | 9169..... | 47 |
| 9029..... | 67 | 9049..... | 15 | 9184..... | 55 |
| 9030..... | 11 | 9049..... | 23 | 9184..... | 65 |
| 9031..... | 49 | 9049..... | 25 | 9186..... | 53 |
| 9032..... | 49 | 9049..... | 47 | 9186..... | 55 |
| 9039..... | 25 | 9049..... | 55 | 9186..... | 63 |
| | | | | | |
| 9039..... | 31 | 9049..... | 65 | 9186..... | 65 |
| 9039..... | 47 | 9049..... | 75 | 9186..... | 85 |
| 9039..... | 51 | 9049..... | 77 | 9187..... | 5 |
| 9039..... | 59 | 9049..... | 79 | 9187..... | 9 |
| 9039..... | 69 | 9049..... | 81 | 9187..... | 19 |
| 9041..... | 13 | 9049..... | 85 | 9187..... | 21 |
| 9041..... | 15 | 9051..... | 27 | 9187..... | 57 |
| 9041..... | 29 | 9055..... | 35 | 9187..... | 59 |
| 9041..... | 31 | 9055..... | 37 | 9187..... | 67 |
| 9041..... | 59 | 9055..... | 41 | 9187..... | 75 |
| | | | | | |
| 9041..... | 69 | 9055..... | 43 | 9187..... | 77 |
| 9041..... | 75 | 9056..... | 29 | 9187..... | 79 |
| 9041..... | 77 | 9056..... | 33 | 9187..... | 87 |
| 9041..... | 79 | 9066..... | 5 | 9191..... | 7 |
| 9041..... | 89 | 9068..... | 29 | 9196..... | 19 |
| 9041..... | 93 | 9071..... | 61 | 9196..... | 21 |
| 9042..... | 85 | 9071..... | 71 | 9204..... | 21 |
| 9044..... | 53 | 9086..... | 27 | 9205..... | 49 |
| 9044..... | 55 | 9086..... | 89 | 9208..... | 31 |
| 9044..... | 57 | 9086..... | 93 | 9228..... | 55 |
| | | | | | |
| 9044..... | 59 | 9089..... | 53 | 9228..... | 65 |
| 9044..... | 63 | 9089..... | 63 | 9228..... | 87 |
| 9044..... | 65 | 9092..... | 27 | 9230..... | 83 |
| 9044..... | 67 | 9096..... | 27 | 9232..... | 11 |
| 9044..... | 69 | 9101..... | 31 | 9232..... | 23 |
| 9044..... | 73 | 9104..... | 31 | 9232..... | 53 |
| 9044..... | 75 | 9108..... | 35 | 9232..... | 63 |
| 9044..... | 77 | 9108..... | 37 | 9232..... | 85 |
| 9044..... | 79 | 9108..... | 41 | 9232..... | 89 |
| 9044..... | 81 | 9108..... | 43 | 9232..... | 93 |

パーツインデックス PARTS INDEX

| 部品番号 Parts No. | ページ Page | 部品番号 Parts No. | ページ Page | 部品番号 Parts No. | ページ Page |
|-------------------|-------------|-------------------|-------------|-------------------|-------------|
| 9233..... | 5 | 9249..... | 65 | 9252..... | 67 |
| 9233..... | 9 | 9249..... | 83 | 9252..... | 69 |
| 9233..... | 11 | 9250..... | 15 | 9252..... | 73 |
| 9233..... | 13 | 9250..... | 83 | 9252..... | 75 |
| 9233..... | 21 | 9251..... | 5 | 9252..... | 77 |
| 9233..... | 25 | 9251..... | 9 | 9252..... | 79 |
| 9233..... | 51 | 9251..... | 11 | 9252..... | 81 |
| 9233..... | 53 | 9251..... | 13 | 9252..... | 85 |
| 9233..... | 55 | 9251..... | 15 | 9252..... | 89 |
| 9233..... | 57 | 9251..... | 25 | 9252..... | 93 |
| | | | | | |
| 9233..... | 59 | 9251..... | 29 | 9252..... | 97 |
| 9233..... | 61 | 9251..... | 51 | 9253..... | 5 |
| 9233..... | 63 | 9251..... | 53 | 9253..... | 7 |
| 9233..... | 65 | 9251..... | 55 | 9253..... | 13 |
| 9233..... | 67 | 9251..... | 57 | 9253..... | 21 |
| 9233..... | 69 | 9251..... | 59 | 9253..... | 29 |
| 9233..... | 71 | 9251..... | 61 | 9253..... | 47 |
| 9235..... | 5 | 9251..... | 63 | 9253..... | 73 |
| 9235..... | 13 | 9251..... | 65 | 9254..... | 89 |
| 9235..... | 15 | 9251..... | 67 | 9254..... | 93 |
| | | | | | |
| 9235..... | 25 | 9251..... | 69 | 9281..... | 49 |
| 9235..... | 31 | 9251..... | 71 | 9284..... | 25 |
| 9235..... | 33 | 9251..... | 85 | 9298..... | 25 |
| 9235..... | 51 | 9251..... | 87 | 9333..... | 19 |
| 9235..... | 55 | 9251..... | 97 | 9344..... | 25 |
| 9235..... | 57 | 9252..... | 5 | 9427..... | 19 |
| 9235..... | 59 | 9252..... | 13 | 9428..... | 21 |
| 9235..... | 65 | 9252..... | 15 | 9462..... | 19 |
| 9235..... | 67 | 9252..... | 23 | 9462..... | 21 |
| 9235..... | 69 | 9252..... | 25 | 9485..... | 13 |
| | | | | | |
| 9235..... | 75 | 9252..... | 27 | 9485..... | 21 |
| 9235..... | 79 | 9252..... | 31 | 9485..... | 25 |
| 9235..... | 85 | 9252..... | 33 | 9485..... | 33 |
| 9235..... | 97 | 9252..... | 47 | 9485..... | 55 |
| 9237..... | 49 | 9252..... | 49 | 9485..... | 57 |
| 9239..... | 19 | 9252..... | 51 | 9485..... | 59 |
| 9239..... | 53 | 9252..... | 55 | 9485..... | 65 |
| 9239..... | 63 | 9252..... | 57 | 9485..... | 67 |
| 9244..... | 21 | 9252..... | 59 | 9485..... | 69 |
| 9249..... | 55 | 9252..... | 65 | 9485..... | 85 |

パーツインデックス PARTS INDEX

| 部品番号 Parts No. | ページ Page | 部品番号 Parts No. | ページ Page | 部品番号 Parts No. | ページ Page |
|-------------------|-------------|-------------------|-------------|-------------------|-------------|
| 9497..... | 29 | 9632..... | 27 | 51163..... | 97 |
| 9500..... | 89 | 9632..... | 29 | 51355..... | 91 |
| 9500..... | 91 | 9632..... | 31 | 51355..... | 95 |
| 9500..... | 93 | 9632..... | 73 | 51355..... | 99 |
| 9500..... | 95 | 9655..... | 25 | 52210..... | 25 |
| 9527..... | 21 | 9656..... | 25 | 52231..... | 89 |
| 9529..... | 9 | 9656..... | 53 | 52231..... | 93 |
| 9533..... | 11 | 9656..... | 63 | 52279..... | 47 |
| 9533..... | 15 | 9849..... | 97 | 52279..... | 91 |
| 9533..... | 19 | 9900..... | 29 | 52279..... | 95 |
| | | | | | |
| 9533..... | 53 | 9900..... | 73 | 52287..... | 35 |
| 9533..... | 55 | 9991..... | 69 | 52427..... | 19 |
| 9533..... | 63 | 9994..... | 5 | 53003..... | 51 |
| 9533..... | 65 | 014143..... | 75 | 53003..... | 97 |
| 9533..... | 85 | 014143..... | 77 | 53013..... | 89 |
| 9533..... | 87 | 014143..... | 79 | 53013..... | 93 |
| 9533..... | 89 | 014143..... | 81 | 53013..... | 97 |
| 9533..... | 93 | 033145..... | 49 | 53108..... | 97 |
| 9533..... | 97 | 41136..... | 47 | 53111..... | 97 |
| 9562..... | 25 | 41137..... | 47 | 53307..... | 91 |
| | | | | | |
| 9562..... | 27 | 41242..... | 69 | 53307..... | 95 |
| 9562..... | 29 | 42062..... | 25 | 53327..... | 97 |
| 9598..... | 47 | 42120..... | 91 | 53348..... | 97 |
| 9630..... | 5 | 42120..... | 95 | 53351..... | 99 |
| 9630..... | 29 | 42120..... | 99 | 54109..... | 21 |
| 9630..... | 31 | 45058..... | 83 | 58208..... | 89 |
| 9630..... | 55 | 45612..... | 21 | 58208..... | 93 |
| 9630..... | 57 | 45613..... | 21 | 62001..... | 49 |
| 9630..... | 61 | 45634..... | 9 | 062072..... | 29 |
| 9630..... | 65 | 45670..... | 21 | 62100..... | 85 |
| | | | | | |
| 9630..... | 67 | 45678..... | 21 | 62101..... | 85 |
| 9630..... | 75 | 45691..... | 21 | 62102..... | 87 |
| 9630..... | 77 | 45710..... | 21 | 63046..... | 89 |
| 9630..... | 79 | 45712..... | 21 | 63046..... | 93 |
| 9630..... | 81 | 45720..... | 19 | 063104..... | 19 |
| 9631..... | 13 | 45732..... | 19 | 64018..... | 33 |
| 9631..... | 41 | 45791..... | 29 | 64018..... | 37 |
| 9631..... | 43 | 45795..... | 25 | 064106..... | 19 |
| 9631..... | 55 | 51093..... | 49 | 064109..... | 19 |
| 9631..... | 65 | 51153..... | 83 | 064116..... | 51 |

パーツインデックス PARTS INDEX

| 部品番号 Parts No. | ページ Page | 部品番号 Parts No. | ページ Page | 部品番号 Parts No. | ページ Page |
|-------------------|-------------|-------------------|-------------|-------------------|-------------|
| 064117..... | 91 | 121030..... | 73 | 121126..... | 77 |
| 064117..... | 95 | 121031..... | 73 | 121126..... | 79 |
| 064138..... | 77 | 121032..... | 27 | 121126..... | 81 |
| 064141..... | 53 | 121034..... | 27 | 121127..... | 75 |
| 064141..... | 63 | 121035..... | 27 | 121127..... | 77 |
| 064174..... | 89 | 121036..... | 29 | 121127..... | 79 |
| 064174..... | 93 | 121037..... | 29 | 121127..... | 81 |
| 064228..... | 27 | 121038..... | 27 | 121128..... | 75 |
| 064228..... | 29 | 121039..... | 27 | 121128..... | 77 |
| 064229..... | 27 | 121043..... | 5 | 121128..... | 79 |
| | | | | | |
| 064229..... | 29 | 121044..... | 5 | 121128..... | 81 |
| 68511..... | 25 | 121050..... | 13 | 121133..... | 5 |
| 103056..... | 53 | 121051..... | 13 | 121137..... | 91 |
| 103056..... | 63 | 121054..... | 51 | 121138..... | 97 |
| 104011..... | 9 | 121056..... | 83 | 121139..... | 77 |
| 104011..... | 57 | 121105..... | 27 | 121160..... | 47 |
| 104011..... | 67 | 121106..... | 27 | 121163..... | 75 |
| 105006..... | 61 | 121107..... | 5 | 121163..... | 79 |
| 105006..... | 71 | 121108..... | 5 | 121168..... | 23 |
| 105007..... | 55 | 121109..... | 5 | 121176..... | 83 |
| | | | | | |
| 105007..... | 61 | 121110..... | 35 | 121182..... | 21 |
| 105007..... | 65 | 121110..... | 37 | 121183..... | 21 |
| 105007..... | 69 | 121110..... | 41 | 121184..... | 21 |
| 105010..... | 55 | 121110..... | 43 | 121187..... | 87 |
| 105010..... | 65 | 121114..... | 75 | 121189..... | 29 |
| 105014..... | 85 | 121114..... | 79 | 121190..... | 29 |
| 105016..... | 87 | 121115..... | 75 | 121191..... | 29 |
| 105102..... | 31 | 121115..... | 79 | 121194..... | 35 |
| 105105..... | 31 | 121116..... | 75 | 121194..... | 37 |
| 120023..... | 49 | 121116..... | 79 | 121194..... | 41 |
| | | | | | |
| 121000..... | 53 | 121117..... | 75 | 121194..... | 43 |
| 121000..... | 63 | 121117..... | 79 | 121240..... | 93 |
| 121001..... | 67 | 121118..... | 77 | 121241..... | 93 |
| 121004..... | 31 | 121118..... | 81 | 121244..... | 9 |
| 121020..... | 73 | 121119..... | 75 | 121245..... | 9 |
| 121024..... | 73 | 121119..... | 79 | 121246..... | 9 |
| 121026..... | 73 | 121124..... | 91 | 121248..... | 51 |
| 121027..... | 73 | 121124..... | 95 | 121250..... | 85 |
| 121028..... | 73 | 121125..... | 77 | 121251..... | 51 |
| 121029..... | 73 | 121126..... | 75 | 121252..... | 55 |

パーツインデックス PARTS INDEX

| 部品番号 Parts No. | ページ Page | 部品番号 Parts No. | ページ Page | 部品番号 Parts No. | ページ Page |
|-------------------|-------------|-------------------|-------------|-------------------|-------------|
| 121252..... | 65 | 121347..... | 53 | 121431..... | 63 |
| 121253..... | 57 | 121347..... | 63 | 121433..... | 85 |
| 121253..... | 67 | 121348..... | 53 | 121434..... | 85 |
| 121254..... | 61 | 121348..... | 63 | 121437..... | 57 |
| 121254..... | 71 | 121349..... | 53 | 121437..... | 67 |
| 121255..... | 57 | 121349..... | 63 | 121438..... | 73 |
| 121255..... | 67 | 121350..... | 53 | 121439..... | 25 |
| 121256..... | 15 | 121350..... | 63 | 121442..... | 89 |
| 121268..... | 31 | 121351..... | 55 | 121442..... | 93 |
| 121268..... | 59 | 121351..... | 65 | 121444..... | 59 |
| | | | | | |
| 121269..... | 53 | 121352..... | 53 | 121445..... | 57 |
| 121269..... | 63 | 121352..... | 63 | 121450..... | 25 |
| 121278..... | 13 | 121363..... | 57 | 121451..... | 57 |
| 121280..... | 7 | 121363..... | 67 | 121451..... | 67 |
| 121281..... | 5 | 121364..... | 57 | 121452..... | 57 |
| 121296..... | 53 | 121364..... | 67 | 121452..... | 67 |
| 121296..... | 63 | 121376..... | 59 | 121453..... | 57 |
| 121303..... | 11 | 121377..... | 15 | 121453..... | 67 |
| 121304..... | 9 | 121378..... | 15 | 121462..... | 51 |
| 121305..... | 9 | 121380..... | 77 | 121464..... | 75 |
| | | | | | |
| 121306..... | 87 | 121381..... | 77 | 121464..... | 79 |
| 121309..... | 83 | 121383..... | 7 | 121465..... | 97 |
| 121310..... | 83 | 121386..... | 89 | 121467..... | 97 |
| 121311..... | 83 | 121386..... | 93 | 121468..... | 57 |
| 121312..... | 83 | 121398..... | 59 | 121468..... | 67 |
| 121313..... | 85 | 121398..... | 69 | 121469..... | 69 |
| 121314..... | 85 | 121400..... | 77 | 121470..... | 69 |
| 121315..... | 85 | 121401..... | 77 | 121473..... | 59 |
| 121316..... | 87 | 121404..... | 13 | 121483..... | 89 |
| 121317..... | 83 | 121406..... | 59 | 121483..... | 93 |
| | | | | | |
| 121318..... | 83 | 121406..... | 69 | 121485..... | 71 |
| 121326..... | 25 | 121410..... | 9 | 121487..... | 61 |
| 121340..... | 89 | 121426..... | 5 | 121487..... | 71 |
| 121341..... | 89 | 121428..... | 53 | 121498..... | 13 |
| 121344..... | 53 | 121428..... | 63 | 121499..... | 13 |
| 121344..... | 63 | 121429..... | 53 | 121504..... | 13 |
| 121345..... | 53 | 121429..... | 63 | 121506..... | 13 |
| 121345..... | 63 | 121430..... | 53 | 121508..... | 19 |
| 121346..... | 53 | 121430..... | 63 | 121512..... | 5 |
| 121346..... | 63 | 121431..... | 53 | 121513..... | 97 |

パーツインデックス PARTS INDEX

| 部品番号 Parts No. | ページ Page | 部品番号 Parts No. | ページ Page | 部品番号 Parts No. | ページ Page |
|-------------------|-------------|-------------------|-------------|-------------------|-------------|
| 121527..... | 15 | 125407..... | 43 | 125522..... | 41 |
| 121549..... | 61 | 125408..... | 29 | 125523..... | 41 |
| 121549..... | 71 | 125410..... | 29 | 125523..... | 43 |
| 121550..... | 61 | 125500..... | 47 | 125524..... | 47 |
| 121550..... | 71 | 125501..... | 33 | 125525..... | 47 |
| 121576..... | 61 | 125501..... | 37 | 125527..... | 47 |
| 121576..... | 71 | 125502..... | 33 | 125550..... | 37 |
| 121577..... | 61 | 125502..... | 37 | 125551..... | 37 |
| 121577..... | 71 | 125503..... | 33 | 125552..... | 37 |
| 121607..... | 13 | 125503..... | 37 | 125556..... | 45 |
| | | | | | |
| 121640..... | 77 | 125504..... | 33 | 125557..... | 45 |
| 121640..... | 81 | 125504..... | 37 | 125558..... | 45 |
| 121641..... | 77 | 125505..... | 33 | 125559..... | 43 |
| 121666..... | 91 | 125505..... | 37 | 125560..... | 43 |
| 121666..... | 95 | 125506..... | 35 | 125561..... | 45 |
| 121667..... | 91 | 125507..... | 35 | 125601..... | 41 |
| 125101..... | 5 | 125508..... | 35 | 125601..... | 43 |
| 125102..... | 9 | 125509..... | 35 | 125602..... | 41 |
| 125103..... | 7 | 125510..... | 35 | 125602..... | 43 |
| 125104..... | 11 | 125511..... | 33 | 125603..... | 47 |
| | | | | | |
| 125105..... | 11 | 125511..... | 37 | 125604..... | 47 |
| 125106..... | 11 | 125512..... | 33 | 125605..... | 47 |
| 125107..... | 11 | 125512..... | 37 | 125606..... | 33 |
| 125108..... | 53 | 125513..... | 33 | 125606..... | 37 |
| 125108..... | 63 | 125513..... | 37 | 125607..... | 33 |
| 125109..... | 21 | 125514..... | 35 | 125607..... | 37 |
| 125110..... | 61 | 125515..... | 41 | 125621..... | 33 |
| 125110..... | 71 | 125515..... | 43 | 125621..... | 35 |
| 125111..... | 59 | 125516..... | 41 | 125621..... | 37 |
| 125111..... | 69 | 125516..... | 43 | 125621..... | 41 |
| | | | | | |
| 125113..... | 27 | 125517..... | 41 | 125622..... | 33 |
| 125113..... | 29 | 125517..... | 43 | 125622..... | 35 |
| 125301..... | 31 | 125518..... | 33 | 125622..... | 37 |
| 125400..... | 47 | 125518..... | 37 | 125623..... | 33 |
| 125401..... | 47 | 125518..... | 41 | 125623..... | 41 |
| 125403..... | 33 | 125518..... | 43 | 125623..... | 43 |
| 125404..... | 5 | 125520..... | 41 | 125624..... | 41 |
| 125405..... | 27 | 125520..... | 43 | 125624..... | 43 |
| 125406..... | 31 | 125521..... | 41 | 125630..... | 35 |
| 125407..... | 41 | 125521..... | 43 | 125631..... | 35 |

パーツインデックス PARTS INDEX

| 部品番号 Parts No. | ページ Page | 部品番号 Parts No. | ページ Page | 部品番号 Parts No. | ページ Page |
|-------------------|-------------|-------------------|-------------|-------------------|-------------|
| 125632..... | 33 | 125708..... | 83 | 305164..... | 41 |
| 125632..... | 41 | 125709..... | 83 | 305164..... | 43 |
| 125632..... | 43 | 125710..... | 83 | 05553228..... | 91 |
| 125633..... | 33 | 125711..... | 85 | 05553228..... | 95 |
| 125633..... | 37 | 125712..... | 85 | 05553339..... | 89 |
| 125641..... | 35 | 125713..... | 85 | 05553339..... | 93 |
| 125642..... | 35 | 125714..... | 15 | 05553432..... | 89 |
| 125643..... | 33 | 125715..... | 87 | 05553432..... | 91 |
| 125643..... | 35 | 125716..... | 83 | 05553432..... | 93 |
| 125643..... | 37 | 125719..... | 87 | 05553432..... | 95 |
| | | | | | |
| 125646..... | 33 | 125800..... | 89 | 09510022..... | 89 |
| 125647..... | 47 | 125800..... | 93 | 09510022..... | 91 |
| 125648..... | 33 | 125801..... | 89 | 09510022..... | 93 |
| 125648..... | 37 | 125801..... | 93 | 09510022..... | 95 |
| 125649..... | 33 | 125802..... | 15 | 28140806..... | 53 |
| 125649..... | 37 | 125803..... | 15 | 28140806..... | 61 |
| 125651..... | 47 | 125804..... | 55 | 28140806..... | 63 |
| 125652..... | 33 | 125804..... | 65 | 75190601..... | 35 |
| 125652..... | 37 | 125805..... | 55 | 75190601..... | 39 |
| 125658..... | 37 | 125805..... | 65 | 95750133..... | 89 |
| | | | | | |
| 125658..... | 43 | 125806..... | 91 | 95750133..... | 93 |
| 125659..... | 37 | 125806..... | 95 | 95750449..... | 85 |
| 125660..... | 37 | 125807..... | 47 | 033041-1..... | 97 |
| 125660..... | 43 | 125809..... | 89 | 09661-42000..... | 15 |
| 125661..... | 33 | 125809..... | 93 | 09661-82000..... | 15 |
| 125661..... | 37 | 135402..... | 5 | 09661-82000..... | 17 |
| 125661..... | 43 | 135406..... | 49 | 125111-1..... | 59 |
| 125662..... | 33 | 135703..... | 85 | 125111-1..... | 69 |
| 125662..... | 37 | 135800..... | 91 | 125111-2..... | 59 |
| 125664..... | 41 | 135800..... | 95 | 125111-2..... | 69 |
| | | | | | |
| 125665..... | 41 | 141083..... | 53 | 125111-3..... | 59 |
| 125667..... | 41 | 141083..... | 63 | 125111-3..... | 69 |
| 125667..... | 43 | 141189..... | 19 | 125111-4..... | 59 |
| 125668..... | 47 | 145411..... | 61 | 125111-4..... | 69 |
| 125701..... | 83 | 145411..... | 71 | 125400-1..... | 47 |
| 125703..... | 83 | 145521..... | 89 | 12581-43012..... | 15 |
| 125704..... | 87 | 145521..... | 93 | 135800-1..... | 91 |
| 125705..... | 83 | 145630..... | 85 | 135800-1..... | 95 |
| 125706..... | 83 | 145640..... | 21 | 135800-2..... | 91 |
| 125707..... | 83 | 208201..... | 51 | 135800-2..... | 95 |

パーツインデックス PARTS INDEX

| 部品番号 Parts No. | ページ Page | 部品番号 Parts No. | ページ Page | 部品番号 Parts No. | ページ Page |
|-------------------|-------------|-------------------|-------------|-------------------|-------------|
| 135800-3..... | 91 | C10450..... | 73 | | |
| 135800-3..... | 95 | C12255..... | 73 | | |
| 135800-4..... | 91 | C12301..... | 5 | | |
| 135800-4..... | 95 | C12301..... | 13 | | |
| 14971-42751..... | 9 | C12354..... | 5 | | |
| 15224-43013..... | 15 | C14356..... | 5 | | |
| 15521-72462..... | 9 | C16450..... | 29 | | |
| 15707-3375-0..... | 7 | C16453..... | 27 | | |
| 17326-12231..... | 13 | C16453..... | 73 | | |
| 2197A-2..... | 41 | C18137..... | 15 | | |
| | | | | | |
| 53108-1..... | 97 | CC07..... | 15 | | |
| 58713-25102..... | 9 | CC19..... | 23 | | |
| 58713-25181..... | 9 | CC19..... | 87 | | |
| 58713-25191..... | 9 | CC60..... | 11 | | |
| 62001-1..... | 49 | CN061..... | 19 | | |
| B45068..... | 23 | CN061..... | 21 | | |
| C006..... | 53 | CN081..... | 21 | | |
| C006..... | 63 | CN163..... | 27 | | |
| C013..... | 59 | CN163..... | 29 | | |
| C0152..... | 7 | CN186..... | 27 | | |
| | | | | | |
| C04209..... | 55 | CP04028..... | 5 | | |
| C04209..... | 65 | CP06452..... | 21 | | |
| C04209..... | 87 | CP13302..... | 29 | | |
| C04405..... | 83 | CW062..... | 35 | | |
| C05455..... | 83 | CW062..... | 37 | | |
| C06158..... | 9 | CW062..... | 41 | | |
| C06158..... | 83 | CW062..... | 43 | | |
| C06205..... | 53 | CW122..... | 61 | | |
| C06205..... | 55 | CW122..... | 71 | | |
| C06205..... | 63 | CW142..... | 5 | | |
| | | | | | |
| C06205..... | 65 | CW142..... | 31 | | |
| C08167..... | 21 | CW182..... | 27 | | |
| C08401..... | 75 | DW15..... | 89 | | |
| C08401..... | 77 | DW15..... | 93 | | |
| C08401..... | 79 | R1401-51351..... | 15 | | |
| C08507..... | 75 | | | | |
| C08507..... | 79 | | | | |
| C10305..... | 5 | | | | |
| C10450..... | 59 | | | | |
| C10450..... | 69 | | | | |

部品注文書

関東鉄工（株）

FAX:0280-77-0080

TEL:0280-77-0081

*発注日 年 月 日

| *発注先・請求先 | 注番 | *出荷先 |
|----------|----|------|
| 〒 | | 〒 |
| | 担当 | 担当 |
| TEL: | | TEL: |
| FAX: | | FAX: |

| | |
|-----|-------|
| *型式 | * S/N |
|-----|-------|

| | *部品番号 | *部品名称 | *数量 | *備考 |
|----|-------|-------|-----|-----|
| 1 | | | | |
| 2 | | | | |
| 3 | | | | |
| 4 | | | | |
| 5 | | | | |
| 6 | | | | |
| 7 | | | | |
| 8 | | | | |
| 9 | | | | |
| 10 | | | | |

- 1) 型式と SER/NO は、必ず記入して下さい。
- 2) 発注先と出荷先、
営業所名、TEL を必ず記入して下さい。
- 3) 部品出荷は、3時までとなります。

| |
|--|
| |
| |

関東鉄工 株式会社

KANTO TEKKO CO., LTD

〒306-0127 茨城県古河市下片田852-4

TEL: 0280-77-0081 FAX: 0280-77-0080

<http://www.kanto-tk.co.jp>